

ΠΙΝΑΚΑΣ ΣΥΝΤΕΤΑΙΜΕΝΩΝ				
ΣΤΑΘΕΙΟ	X - ΕΓΓΥΑ	Y - ΕΓΓΥΑ	X - ΔΙΑΝΟΜΗ	Y - ΔΙΑΝΟΜΗ
1	162120.81	4399555.08	-34852.88	-7809.21
2	162124.49	4399555.62	-34949.21	-7808.54
3	162136.02	4399557.27	-34837.77	-7806.43
4	162149.47	4399559.17	-34824.42	-7804.00
5	162151.67	4399558.94	-34822.21	-7804.14
6	162173.55	4399556.88	-34800.28	-7805.55
7	162190.78	4399552.86	-34782.92	-7808.88
8	162206.94	4399545.36	-34766.50	-7815.54
9	162237.10	4399527.37	-34735.89	-7832.30
10	162218.40	4399514.30	-34753.85	-7848.08
11	162180.75	4399528.69	-34791.99	-7833.20
12	162176.32	4399529.01	-34798.42	-7833.06
13	162146.15	4399531.18	-34826.63	-7832.08
14	162135.37	4399537.17	-34837.62	-7828.52
15	162124.45	4399543.47	-34848.77	-7820.86
16	162123.85	4399547.13	-34849.513	-7817.04

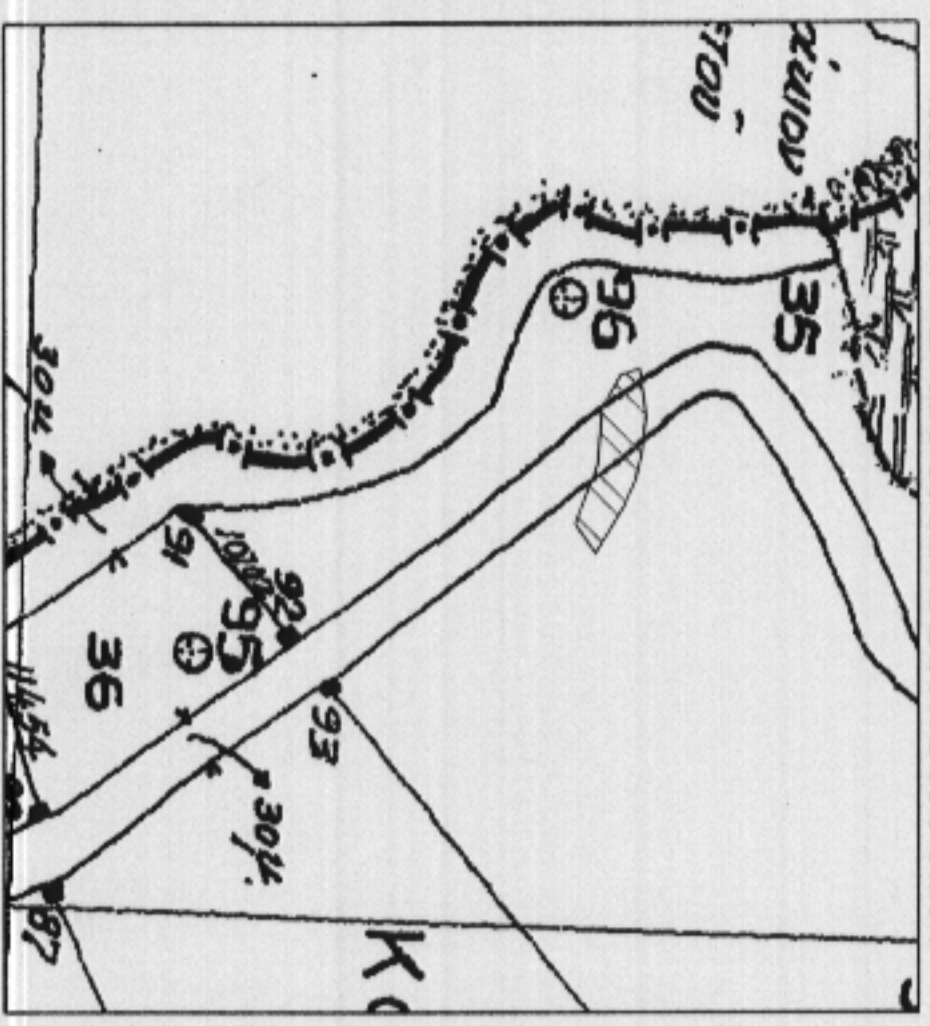

ΑΠΟΣΤΑΣΜΑ ΧΑΡΤΗ ΔΙΑΝΟΜΗΣ ΜΕΤΡΑΙΩΝ ΑΔΡΙΑΝΑΣ ΣΑΓΓΙΑΔΑΣ ΕΤΟΥΣ 1976-77

ΤΕΜΑΧΙΟ -35-  
Κ.Α.Ε.Κ.: 180810605002

ΤΕΜΑΧΙΟ -6-  
Κ.Α.Ε.Κ.: 18081ΕΚ00025

ΤΕΜΑΧΙΟ -34-  
Κ.Α.Ε.Κ.: 180810604002

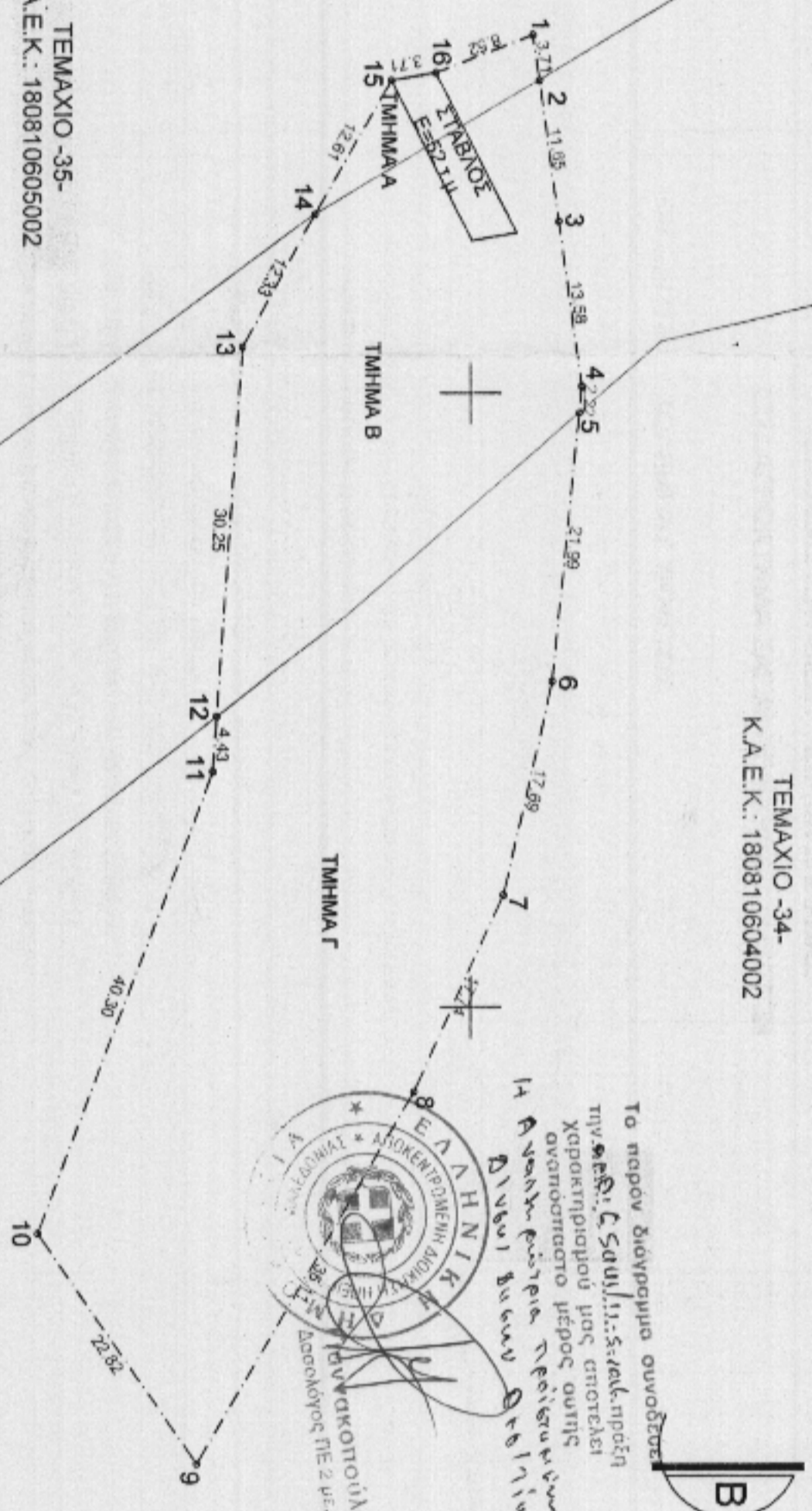

ΕΛΛΗΝΙΚΗ ΔΗΜΟΚΡΑΤΙΑ  
ΥΠΟΥΡΓΕΙΟ ΠΕΡΙΧΕΙΡΗΣΗΣ ΕΡΓΩΝ  
ΓΕΝΙΚΗ ΔΙΕΥΘΥΝΣΗ ΧΡΗΣΗΣ ΕΔΦ  
ΔΙΕΥΘΥΝΣΗ ΔΙΑΧΕΙΡΙΣΗΣ ΕΡΓΩΝ  
Δ/ΝΣΗ ΠΡΟΓΡΑΜΜΑΤΩΝ ΚΑΙ ΕΚΤΕΛΕΣΗΣ ΕΡΓΩΝ  
Τμήμα Διαχείρισης Έργων

Το παρόν διάγραμμα συνοδεύει την μετρί C Savu...  
Χρησιμοποιείται προς αποδειξη ορισμένου μέρους αυτής της μετρί C Savu...  
Διευθύντρια: Ρεϊσάβαντ Μαντζουράνη

B

**Τ Ο Π Ο Γ Ρ Α Φ Ι Κ Ο - Δ Ι Δ Γ Ρ Α Μ Μ Α**  
ΕΚΤΑΣΗΣ ΣΤΗ ΘΕΣΗ "ΛΩΡΙΔΑ ΣΑΓΓΙΑΔΑΣ"  
ΣΤΟ ΑΓΡΟΚΤΗΜΑ ΣΑΓΓΙΑΔΑΣ - ΔΗΜΟΥ ΦΙΛΙΑΤΩΝ

ΕΡΓΟΔΟΤΗΣ : ΚΟΛΕΜΠΙΑΣ ΧΡΗΣΤΟΣ

Κ Α Ι Μ Α Κ Α Σ Χ Ε Δ Ι Ο Υ : 1 / 5 0 0

ΥΠΟΜΝΗΜΑ

1. Στο δίπλωμο διάγραμμα απεικονίζονται η έκταση με στοιχεία 1-2-3-4-5-6-7-8-9-10-11-12-13-14-15-16-1, εμβαδού 2.636,81 τ.μ.  
Η έκταση είναι περιφραγμένη περιμετρικά και περιέχει ισόγεια αχυματοκοκκιτικής κατασκευής (στάβλος), εμβαδού 52 τ.μ.
2. Η έκταση αποτελείται από τα παρακάτω τμήματα:  
Τμήμα Δ, με στοιχεία 1-2-14-15-16-1, εμβαδού 85,57 τ.μ.  
Το τμήμα Δ, αποτελεί τμήμα του τεμαχίου -35- διανομής Σαγιάδας.  
Τμήμα Β, με στοιχεία 2-3-4-5-12-13-14-2, εμβαδού 866,82 τ.μ.  
Το τμήμα Β, αποτελεί τμήμα του τεμαχίου -6- διανομής Σαγιάδας.  
Τμήμα Γ, με στοιχεία 5-6-7-8-9-10-11-12-5, εμβαδού 1.684,19 τ.μ.  
Το τμήμα Γ, αποτελεί τμήμα του τεμαχίου -34-, διανομής Σαγιάδας.
3. Τα όρια της έκτασης υποδείχθηκαν από τον εργοδότη.

ΠΕΡΙΟΔΟΣ ΜΕΛΕΤΗΣ : ΙΟΥΝΙΟΣ 2012

Ξ Υ Ν Ι Α Χ Θ Η Κ Ε

Θ Ε Ω Ρ Η Θ Η Κ Ε

**ΓΚΟΤΚΑΣ Κ. ΑΝΤΩΝΙΟΣ**  
ΑΓΡΟΝΟΜΟΣ - ΓΕΩΓΡΑΦΟΣ ΕΙΡΧΑΝΙΚΟΣ  
Αρ. Μητρώου Τ.Ε.Ε. 99168  
ΓΡ. ΑΔΑΜΠΡΑΧΗ 17 - 48100 ΜΥΦΟΜΕΝΤΣΑ  
ΤΗΛ. 2656101943 - ΚΙΝ. 0974642526

Handwritten signature of K. Goutkas