

ΠΔΟΙΠΟΡΙΚΟ ΔΙΑΓΡΑΜΜΑ  
ΠΕΡΙΟΧΗΣ Ανω Πολυδρόσου.

ΣΥΣΤΑΣΗ ΟΡΙΖΟΝΤΙΑΣ ΙΔΙΟΚΤΗΣΙΑΣ  
ΚΑΙ ΠΙΝΑΚΑΣ ΠΟΣΟΣΤΩΝ ΣΥΝΙΔΙΟΚΤΗΣΙΑΣ

Α/Α	Κωδικός Τεμαχίου	Στοιχεία Τεμαχίου	Είδος Τεμαχ	Εμβαδόν μ <sup>2</sup> Τεμαχίου	Ποσοστά Συμμετοχής συνιδιοκτησίας στο οικόπεδο επί ο/ο	Όνοματεπώνυμο Συνιδιοκτητή
1	E.1	(Ψ-Γ-Δ-Ε-Ζ-Η-Θ-Ι-Χ-Ψ)	αδρόση	1158.70	466.33	
2	E.2	(Α-Β-Ψ-Χ-Κ-Λ-Μ-Ν-Ξ-Α)	αδρόση	1326.04	533.67	
	E ολίου	(Α-Β-Γ-Δ-Ε-Ζ-Η-Θ-Ι-Κ-Λ-Μ-Ν-Ξ-Α)	αδρόση	2484.74	1000.00	Ιριδάβουλα ΧΞ Σπύρου Ανδρ. Δεληγιάννη

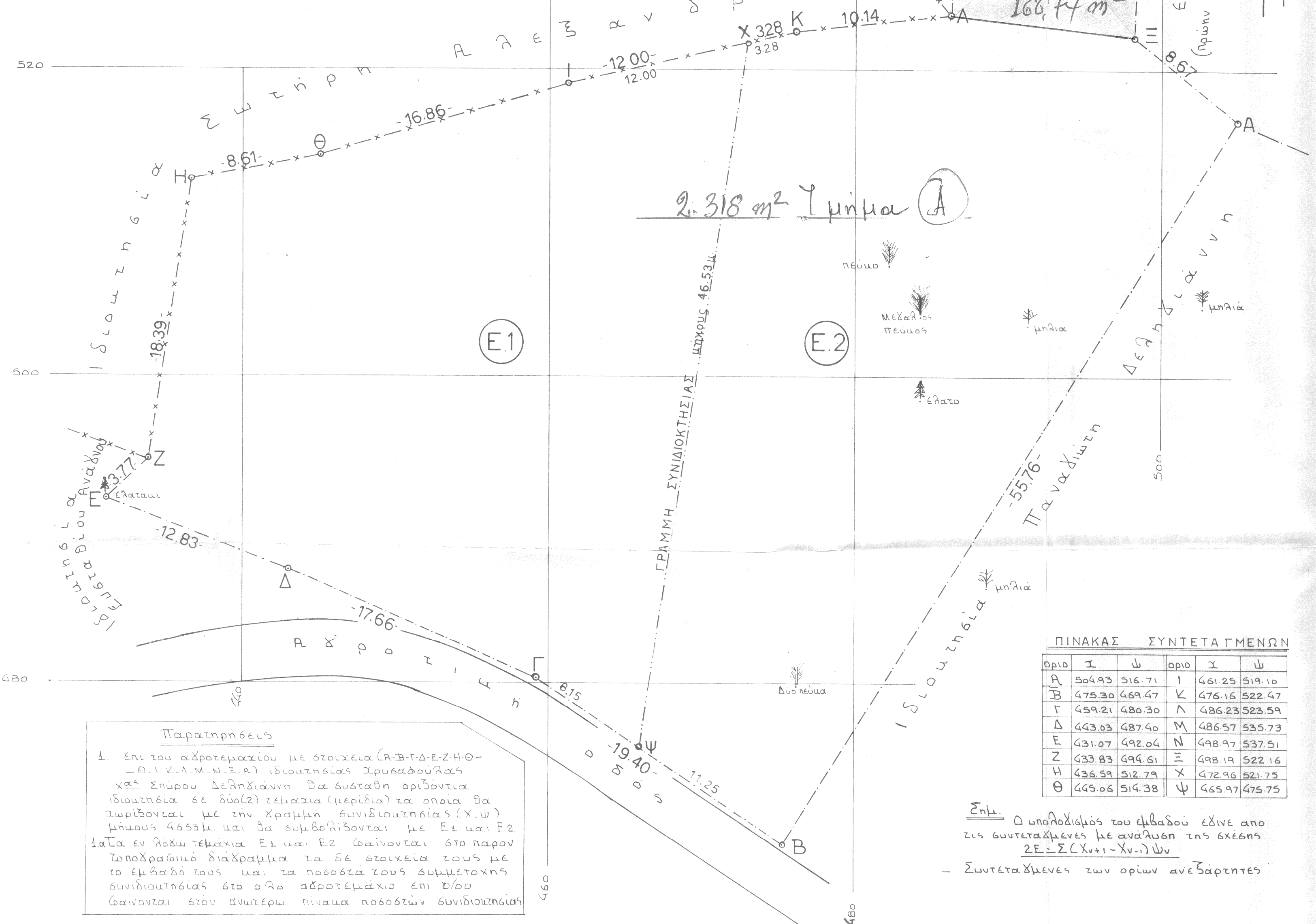

**Παρατηρήσεις**

1. επί του αχροτεμαχίου με στοιχεία (Α-Β-Γ-Δ-Ε-Ζ-Η-Θ-Ι-Κ-Λ-Μ-Ν-Ξ-Α) ιδιοκτησίας Ιριδάβουλας ΧΞ Σπύρου Δεληγιάννη θα συσταθεί οριζόντια ιδιοκτησία σε δύο(2) τεμάχια (μερίδια) τα οποία θα χωρίζονται με την γραμμή συνιδιοκτησίας (Χ-Ψ) μήκους 4653μ και θα συμβολίζονται με Ε1 και Ε2. Τα εν λόγω τεμάχια Ε1 και Ε2 φαίνονται στο παρόν τοπογραφικό διάγραμμα τα σε στοιχεία τους με το έμβάδόν τους και τα ποσοστά τους συμμετοχής συνιδιοκτησίας στο ολόκληρο αχροτεμάχιο επί ο/ο φαίνονται στον ανωτέρω πίνακα ποσοστών συνιδιοκτησίας

ΠΙΝΑΚΑΣ ΣΥΝΤΕΤΑΓΜΕΝΩΝ

Οριο	Ι	Ψ	Οριο	Χ	Ψ
Α	504.93	516.71	Ι	461.25	519.10
Β	475.30	469.47	Κ	476.16	522.47
Γ	459.21	480.30	Λ	486.23	523.59
Δ	443.03	487.40	Μ	486.57	535.73
Ε	431.07	492.04	Ν	498.97	537.51
Ζ	433.83	494.61	Ξ	498.19	522.16
Η	436.59	512.79	Χ	472.96	521.75
Θ	445.06	514.38	Ψ	465.97	475.75

Σημ. Ο υπολογισμός του εμβαδού εδίνε από τις συντεταγμένες με ανάλυση της έκθεσης  $2E = \sum (X_{n+1} - X_n) \cdot Y_n$

- Συντεταγμένες των ορίων ανεξάρτητες

ΤΟΠΟΓΡΑΦΙΚΟ ΔΙΑΓΡΑΜΜΑ

Αγροτεμαχίου Α-Β-Γ-Δ-Ε-Ζ-Η-Θ-Ι-Κ-Λ-Μ-Ν-Ξ-Α  
Ιδιοκτησίας Χρυσάφουλας ΧΞ  
Σπύρου Ανδρ Δεληγιάννη  
στη θέση ΛΙΒΑΔΙ Ανω Πολυδρόσου  
κλίμακα 1:200



Εμβαδόν αγροτεμαχίου  
Α-Β-Γ-Δ-Ε-Ζ-Η-Θ-Ι-Κ-Λ-Μ-Ν-Ξ-Α = 2484.74 μ<sup>2</sup>

ΘΕΣΠΙΟΝΙΚΕ ΔΙΟΡΘΩΣΕΙΣ  
Και συνοδεύει το 2236/24.6.94 έγγραφό μας  
Αριθμός 24 Ιαν 1994  
Ο Δασάρχης κ.δ.α  
Κωνσταντίνος Καλαβρύτης  
Δήλωση Ν 651/77

Ο υποχρεωμένος Δημόσιος Αδ. Τζιβάρας  
Διπλωματούχος Πολιτικός Μηχανικός Ε.Μ.Π. δηλώνω  
ότι το αχροτεμάχιο με στοιχεία (Α-Β-Γ-Δ-Ε-Ζ-Η-Θ-Ι-Κ-Λ-Μ-Ν-Ξ-Α) όπως αυτό φαίνεται στο  
παρόν τοπογραφικό διάγραμμα βρίσκεται  
επ' ουδέν κενό, οικόσημο, και ζώνης.  
Επί εμβαδόν Ε=2484.74μ<sup>2</sup> και σύμφωνα με τις  
ισχύουσες πολεοδομικές διατάξεις είναι μη  
ασίτητο και μη οικοδομήσιμο. Τα όρια εδείξε η ιδιοκτήτρια  
Πολυδρόσου Ιο Μαΐου 1994  
Ο ΜΗΧΑΝΙΚΟΣ

ΔΗΜΗΤΡΙΟΣ Α. ΤΖΙΒΑΡΑΣ  
ΔΙΠΛΩΜΑΤ. ΠΟΛΙΤΙΚΟΣ ΜΗΧΑΝΙΚΟΣ  
ΕΘΝΙΚΟΥ ΜΕΤΣΟΒΙΟΥ ΠΟΛΥΤΕΧΝΕΙΟΥ  
ΜΕΛΟΣ Τ.Ε.Ε. - ΑΡΙΘΜΟΣ ΜΗΤΡΩΟΥ 39805  
ΑΝΤΕΡΓΗΝ 14 - Ν. ΨΥΧΙΚΟ - ΤΗΛ. 6979479, 6979701, 6980457  
ΠΟΛΥΔΡΟΣΟ 510 52 ΕΠΙΤΑΛΟΦΟΣ 519 14