

**ΕΡΓΟ** ΠΑΝΑΓΙΑ ΕΥΑΓΓΕΛΙΑΣ & ΑΘΑΝΑΣΙΟΣ ΕΥΑΓΓΕΛΙΑΣ ΤΟΥ ΠΕΡΙΟΥ

**ΕΠΙΧΕΙΡΗΣΙΑ** ΑΠΟΤΥΠΩΣΗ ΑΓΡΟΤΕΜΑΧΙΟΥ

**ΚΑΤΑΣΤΑΣΗ** ΔΗΜΟΣ ΑΔΑΜΙΣΣΕ Τ.Κ. ΚΟΤΑΝΙΤΣ (όσον "ΣΟΥΛΤΖΑ")

**ΜΕΛΕΤΗΤΗΣ** ΚΩΝΣΤΑΝΤΙΝΟΣ Χ. ΜΗΤΤΑΚΟΣ

**Ε.Μ.Α** ΤΟΠΟΓΡΑΦΙΚΟ ΔΙΑΓΡΑΜΜΑ

**ΑΡ. ΣΧΕΔΙΟΥ** Τ1

**ΚΑΜΑΚΑ** 1:500

**ΧΡΟΝΟΣ ΜΕΛΕΤΗΣ** ΜΑΡΤΙΟΣ 2012

**ΥΠΟΓΡΑΦΗ** [Signature]

**ΚΑΜΑΚΑ** 1:500

**ΥΠΟΓΡΑΦΗ** [Signature]

**ΚΑΜΑΚΑ** 1:500

**ΥΠΟΓΡΑΦΗ** [Signature]

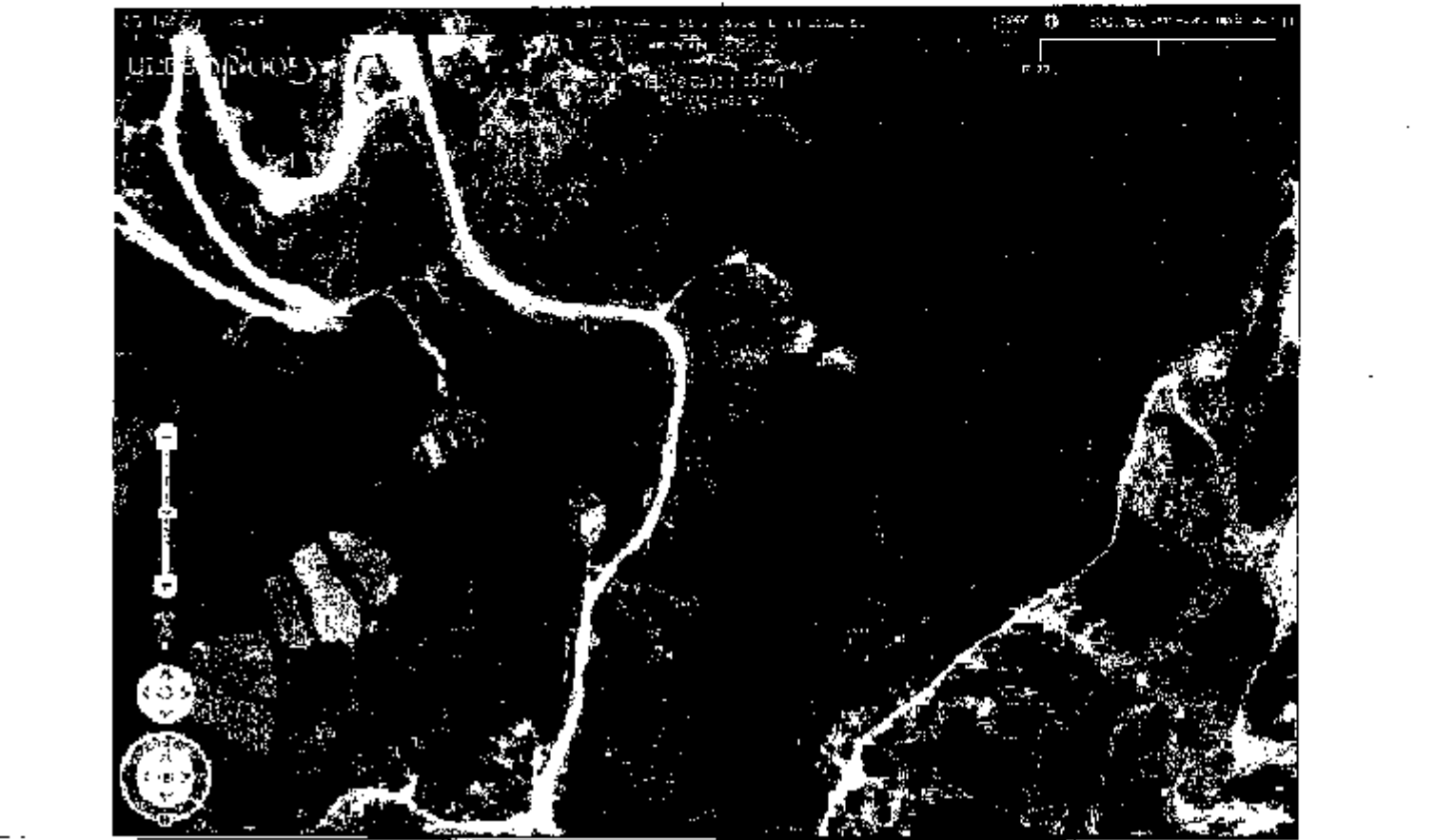

**ΕΠΙΒΕΒΑΙΩΣΗ ΑΠΟΦΑΣΙΣ**

Μ.Ε. ΤΗΝ ΕΚΔΟΣΗ ΤΗΣ ΚΑΤΑΣΤΑΣΗΣ ΤΟΥ

ΚΑΤΑΣΤΑΣΗΣ ΤΗΣ ΚΑΤΑΣΤΑΣΗΣ ΤΟΥ

Α.Μ.Α. 1:500

1	228888.00	437471.00	1.00
2	228888.00	437471.00	1.00
3	228888.00	437471.00	1.00
4	228888.00	437471.00	1.00
5	228888.00	437471.00	1.00
6	228888.00	437471.00	1.00
7	228888.00	437471.00	1.00
8	228888.00	437471.00	1.00
9	228888.00	437471.00	1.00
10	228888.00	437471.00	1.00
11	228888.00	437471.00	1.00
12	228888.00	437471.00	1.00
13	228888.00	437471.00	1.00
14	228888.00	437471.00	1.00
15	228888.00	437471.00	1.00
16	228888.00	437471.00	1.00
17	228888.00	437471.00	1.00
18	228888.00	437471.00	1.00
19	228888.00	437471.00	1.00
20	228888.00	437471.00	1.00
21	228888.00	437471.00	1.00
22	228888.00	437471.00	1.00
23	228888.00	437471.00	1.00
24	228888.00	437471.00	1.00
25	228888.00	437471.00	1.00
26	228888.00	437471.00	1.00
27	228888.00	437471.00	1.00
28	228888.00	437471.00	1.00
29	228888.00	437471.00	1.00
30	228888.00	437471.00	1.00
31	228888.00	437471.00	1.00
32	228888.00	437471.00	1.00
33	228888.00	437471.00	1.00
34	228888.00	437471.00	1.00
35	228888.00	437471.00	1.00
36	228888.00	437471.00	1.00
37	228888.00	437471.00	1.00
38	228888.00	437471.00	1.00
39	228888.00	437471.00	1.00
40	228888.00	437471.00	1.00
41	228888.00	437471.00	1.00
42	228888.00	437471.00	1.00
43	228888.00	437471.00	1.00
44	228888.00	437471.00	1.00
45	228888.00	437471.00	1.00
46	228888.00	437471.00	1.00
47	228888.00	437471.00	1.00
48	228888.00	437471.00	1.00
49	228888.00	437471.00	1.00
50	228888.00	437471.00	1.00

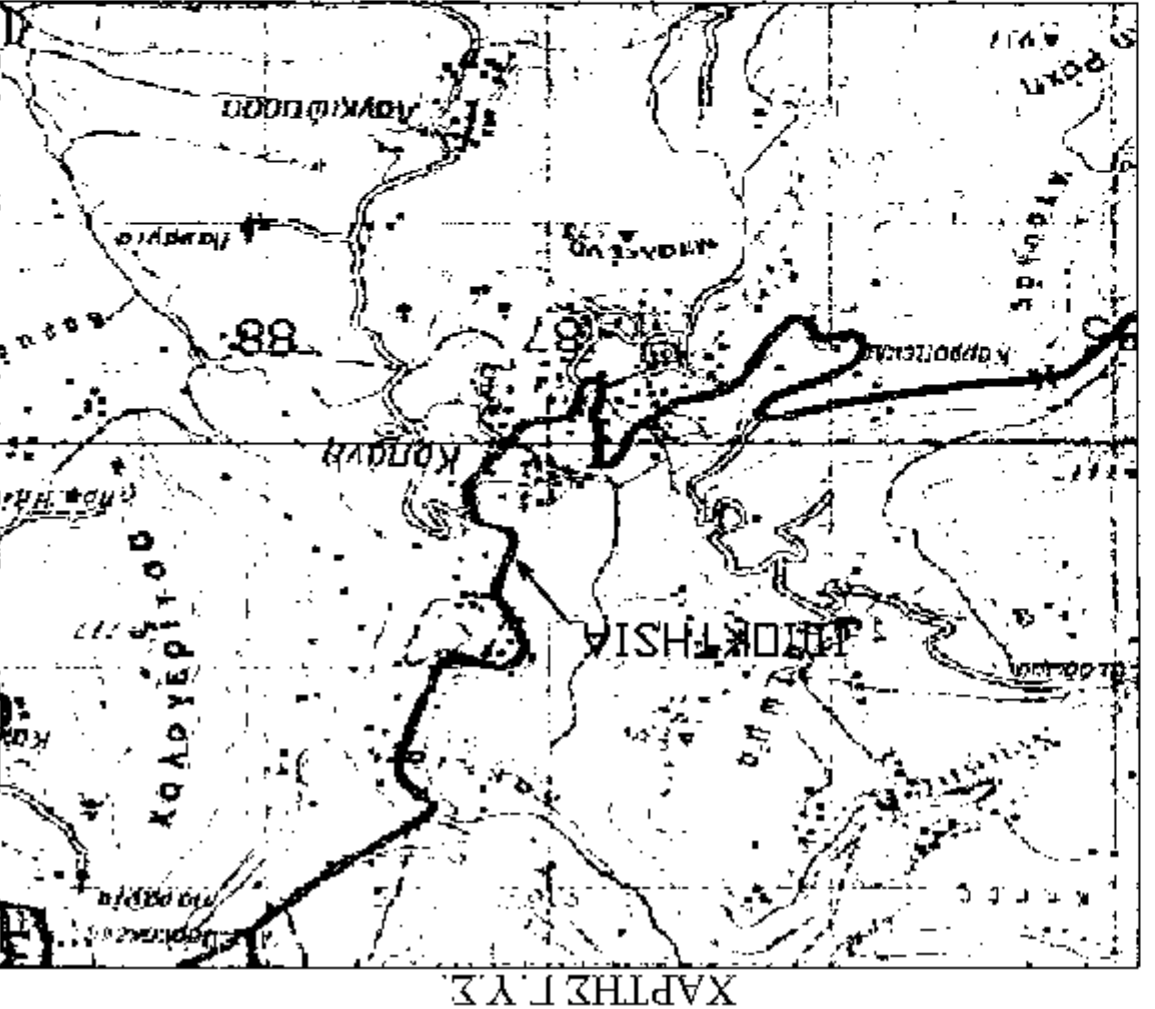

**ΠΛ. 24/31.5.85 ΦΕΚ 270Α ΓΕΜΤΟΣ ΣΧΕΔΙΟΥ ΔΟΜΗΣΙΩ**

**Επιβάσεις**

4000	καλύψας
2000	πρo τής 17.10.1978
1200	πρo τής 12.09.1964
750	πρo τής 12.11.1962

25τ. για γήπεδα που δημιουργήθηκαν μετὰ τήν 24-12-2003

Μέγιστο ποσοστό κάλυψης: 10%

Μέγιστος συντελεστής όψισης: 0.2

Μέγιστος συντελεστής όγκου: 5x0.2=1.0

Μέγιστος αριθμός ορόφων: 2

Μέγιστο ύψος κτιρίου: 7.50 (Προσβλεπόμενo ύψος στεγής 1.20 μ)

Ελάχιστη απόσταση κτιρίου από παράλια όρια: 1.00

**ΔΗΛΩΣΗ ΥΠΟΘΕΣΗΣ ΟΡΙΩΝ**

Οι υπογεγραμμένοι Πανεπιστήμια Ευαγγελία και Αθανάσιος Ευαγγελία της 18-19-20-21-22-23-24-25-26-27-28-29-30-31-32-33-34-35-36-37-38-39-40-41-42-43-44-45-46-47-48-49-1) δηλώνουμε ότι τα όρια που έχουμε υποθέσει α' αυτά είναι ορθά.

Οι Δηλώνοντες

Βεβαιώνεται ότι το υψόμετρο (1-2-3-4-5-6-7-8-9-10-11-12-13-14-15-16-17-18-19-20-21-22-23-24-25-26-27-28-29-30-31-32-33-34-35-36-37-38-39-40-41-42-43-44-45-46-47-48-49-1) επιβάσεων 5.856,85τ.μ. βρέχεται εκτός οικισμού Κοτάνιτς της Τ.Κ. Κοτάνιτς του Δήμου Αδαμίσσης και σύμφωνα με την θέση "ΣΟΥΛΤΖΑ" είναι ΑΡ.Π.Ο. και ΟΙΚΟΔΟΜΗΤΙΚΟ σύμφωνα με τις ισχύουσες κομβοδομικές διατάξεις.

**ΥΠΟΜΝΗΜΑ**

Η απόφαση έγινε σε σύμπληρωμα δικτύου ανεπιτήρητων, σε προφορικό συνομιλία με την Ε.Π.Α. 87 και τα φέρει φέρει κτισμένη σύμφωνα με τις υποδείξεις των διακρίσεων.

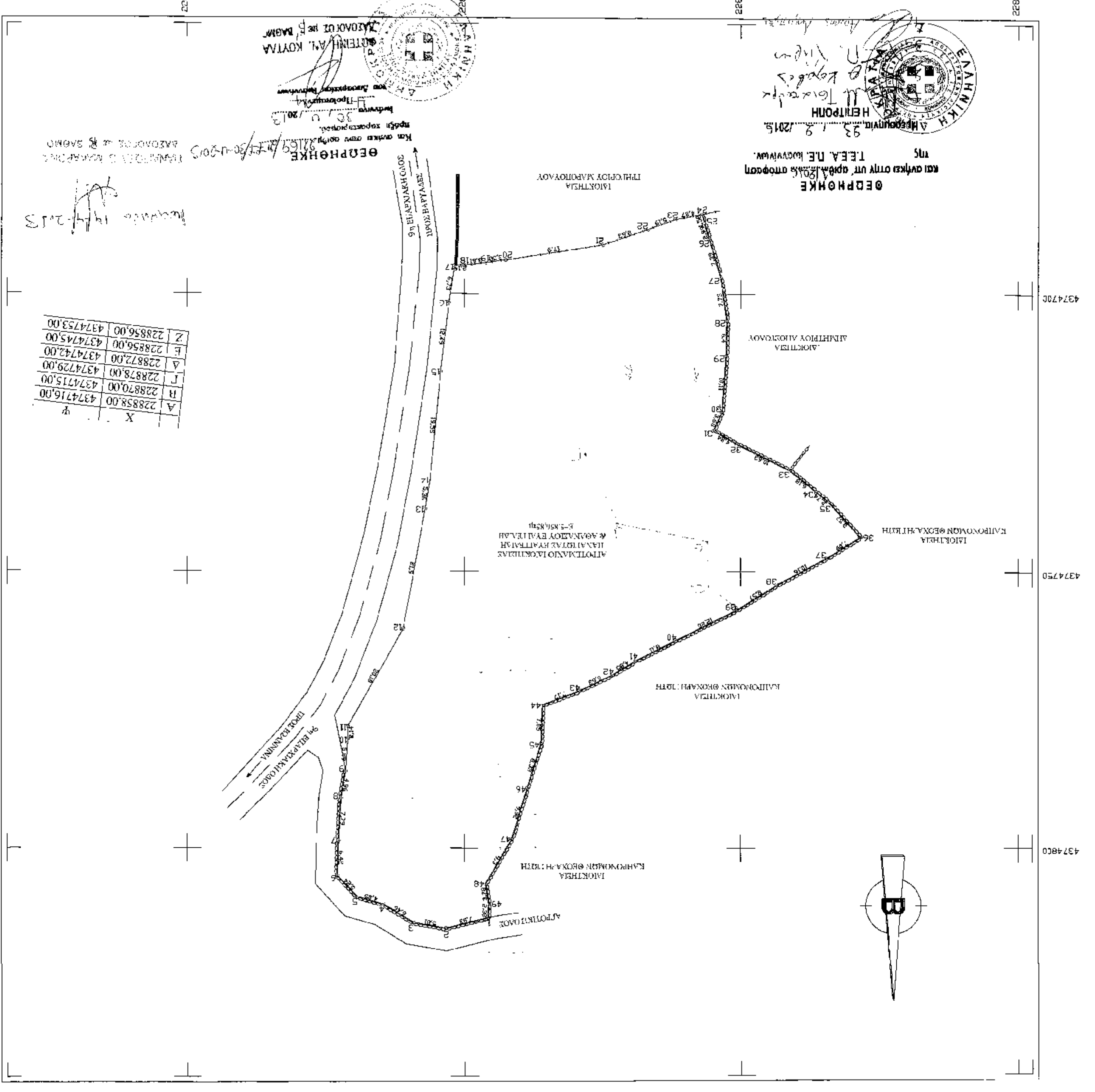

Α	228888.00	437471.00	1.00
Β	228888.00	437471.00	1.00
Γ	228888.00	437471.00	1.00
Δ	228888.00	437471.00	1.00
Ε	228888.00	437471.00	1.00
Ζ	228888.00	437471.00	1.00