

ΥΠΟΜΝΗΜΑ
 ΟΡΟΙ ΔΟΜΗΣΗΣ ΕΚΤΟΣ ΣΧΕΔΙΟΥ
 Π.Α. 24/3.15.1985 (ΦΕΚ 2703)
 ΑΡΤΙΟΤΗΤΑ ΚΑΤΑ ΚΑΝΟΝΑ
 ΕΛΑΧΙΣΤΟ ΕΜΒΛΩΝ -4000 μ²
 ΕΛΑΧΙΣΤΟ ΠΡΟΣΩΠΟ 25 μ
 ΑΠΟΣΤΑΣΗ ΚΤΙΡΙΟΥ ΑΠΟ ΟΡΙΑ 15.00 μ
 ΜΑΧ ΚΑΛΥΨΗ 10%
 ΜΑΧ ΣΥΝΤΕΛΕΣΤΕΣ ΔΟΜΗΣΗΣ 0.2
 ΕΠΙΘ. ΟΙΚ/ΑΝΕ-200μ²-Ε. ΠΗΛΟΥ-4000*0.02
 ΜΑΧ ΟΡΟΦΩΙ 2
 ΜΑΧ ΥΨΟΣ 7.5μ +1.20μ ΣΤΕΓΗ
 Κατά συνέπεια σύμφωνα με τις διατάξεις του άρθρου 1 του ως άνω Π.Α.

ΔΗΛΩΣΗ ΜΕΧΑΝΙΚΟΥ 651177
 Ο ΚΑΤΩΘΙ ΥΠΟΓΡΑΜΜΕΝΟΣ ΜΗΧΑΝΙΚΟΣ ΜΑΡΑΒΕΤΙΑΣ ΝΙΚΟΛΑΟΣ ΔΗΛΩΝΩ
 ΥΠΕΥΘΥΝΟΣ ΟΤΙ ΤΑ ΠΗΛΕΑ <<1>> <<2>> <<3>> <<4>> <<5>> <<6>> <<7>> <<8>> <<9>> <<10>> <<11>> <<12>> <<13>> <<14>> <<15>> <<16>> <<17>> <<18>> <<19>> <<20>> <<21>> <<22>> <<23>> <<24>> <<25>> <<26>> <<27>> <<28>> <<29>> <<30>> <<31>> ΠΟΥ ΒΡΕΘΚΟΝΤΑΙ ΣΤΟ ΕΚΤΟΣ ΣΧΕΔΙΟΥ ΠΕΡΙΟΧΗ ΣΤΗΝ ΚΤ. ΠΕΡΙΦΕΡΕΙΑ Δ.Α. ΚΙΒΕΡΙΟΥ ΤΟΥ ΔΗΜΟΥ ΛΕΡΝΑΣ ΕΙΝΑΙ ΑΡΤΙΑ ΚΑΙ ΟΙΚΟΔΟΜΗΜΑ ΚΑΤΑ ΠΑΡΕΚΚΛΑΣΗ ΣΕ ΠΡΟΣΘΑ ΠΕ 15.4.1981 (ΦΕΚ 2703/27.3.1981)
 ΤΟ ΕΜΒΛΩΝ ΤΟΥ <<1>> ΕΙΝΑΙ 8034.88μ² ΤΟ ΕΜΒΛΩΝ ΤΟΥ <<2>> ΕΙΝΑΙ 6188.21μ²

ΝΙΚΟΛΑΟΣ Χ. ΜΑΡΑΒΕΤΙΑΣ
 ΜΗΧΑΝΙΚΟΣ
 ΕΠΙΧΕΙΡΗΣΙΑΚΟ ΚΑΤΑΣΤΗΡΙΑΚΟ
 ΜΕΛΟΣ Τ.Ε.Ε. ΜΗΧΑΝΙΚΩΝ
 ΑΚΑΔΗΜΙΟΥ 8, ΝΑΥΠΛΙΟ, Τ.Κ. 21100
 Α.Φ.Μ.Ε.: 046099260 Δ.Ο.Υ.: ΝΑΥΠΑΚ

ΤΑ ΟΡΙΑ ΤΩΝ ΠΗΛΕΩΝ <<1>> ΚΑΙ <<2>> ΕΙΝΑΙ ΥΠΟΓΡΑΜΜΕΝΑ ΟΡΘΑ ΣΤΟ ΕΛΑΦΟΣ ΚΑΙ ΦΕΡΤΑΙ ΤΗΝ ΕΥΘΥΓΡΑΜΜΙΑ ΤΗΝ ΣΩΣΤΗ ΥΠΟΔΕΙΞΗ ΤΟΥΣ

ΥΠΟΓΡΑΦΗ ΔΙΑΚΟΤΗΤΗΣ

ΣΥΜΒΟΛΙΑ 22003/1956, 5701/1956, 145/1897, 197/1894
 ΣΗΜΕΙΩΣΗ: Η ΔΙΟΤΙΣΤΗ ΚΑΤΟΧΗ ΕΙΝΑΙ 629μ

ΜΑΡΑΒΕΤΙΑΣ ΝΙΚΟΛΑΟΣ
 Πολιτικός Μηχανικός ΕΜΠ

ΑΚΑΔΗΜΙΟΥ 8 ΝΑΥΠΛΙΟ, Τ.Κ. 21100
 Τηλ. 27520 97718, Fax 27520 97718
 e-mail marar@vodafone.net.gr

ΔΙΑΚΟΤΗΤΗΣ: ΦΩΤΟΠΟΥΛΟΣ ΝΙΚΟΛΑΟΣ ΦΩΤΟΠΟΥΛΟΥ ΜΑΡΙΤΣΑ
 ΓΕΩΡΓΟΠΟΥΛΟΥ ΕΛΕΝΗ

ΘΕΜΑ ΣΧΕΔΙΟΥ: ΑΠΟΤΥΠΩΣΗ ΔΙΑΚΟΤΗΣΙΑΣ

ΠΕΡΙΟΧΗ: ΕΚΤΟΣ ΣΧΕΔΙΟΥ ΚΤ. ΠΕΡΙΦΕΡΕΙΑ Δ.Α. ΚΙΒΕΡΙΟΥ
 ΤΟΥ ΔΗΜΟΥ ΛΕΡΝΑΣ - ΘΕΣΗ ΝΕΡΑ ή ΣΠΗΛΑΚΙ

ΤΟΠΟΓΡΑΦΙΚΟ ΔΙΑΓΡΑΜΜΑ

ΑΡΙΘΜΟΣ ΣΧΕΔΙΟΥ **Τ1**

ΚΛΙΜΑΚΑ **1:500**

ΧΡΟΝΟΣ ΜΕΛΕΤΗΣ: ΔΕΚΕΜΒΡΙΟΣ 2008

ΥΠΟΓΡΑΦΗ ΜΕΛΕΤΗΤΗ

ΝΙΚΟΛΑΟΣ Χ. ΜΑΡΑΒΕΤΙΑΣ
 ΔΙΠΛΩΜ. ΠΟΛΙΤΙΚΟΣ ΜΗΧΑΝΙΚΟΣ
 ΕΘΝΙΚΟΥ ΜΕΤΡΩΝ ΠΟΛΥΤΕΧΝΕΙΟΥ
 ΑΚΑΔΗΜΙΟΥ 8, ΝΑΥΠΛΙΟ, Τ.Κ. 21100
 Α.Φ.Μ.Ε.: 046099260 Δ.Ο.Υ.: ΝΑΥΠΑΚ

ΕΜΒΛΩΝ ΠΗΛΕΩΣ <<1>>	ΕΜΒΛΩΝ ΠΗΛΕΩΣ <<2>>	ΕΜΒΛΩΝ ΠΗΛΕΩΣ <<3>>	ΕΜΒΛΩΝ ΠΗΛΕΩΣ <<4>>	ΕΜΒΛΩΝ ΠΗΛΕΩΣ <<5>>	ΕΜΒΛΩΝ ΠΗΛΕΩΣ <<6>>	ΕΜΒΛΩΝ ΠΗΛΕΩΣ <<7>>	ΕΜΒΛΩΝ ΠΗΛΕΩΣ <<8>>	ΕΜΒΛΩΝ ΠΗΛΕΩΣ <<9>>	ΕΜΒΛΩΝ ΠΗΛΕΩΣ <<10>>	ΕΜΒΛΩΝ ΠΗΛΕΩΣ <<11>>	ΕΜΒΛΩΝ ΠΗΛΕΩΣ <<12>>	ΕΜΒΛΩΝ ΠΗΛΕΩΣ <<13>>	ΕΜΒΛΩΝ ΠΗΛΕΩΣ <<14>>	ΕΜΒΛΩΝ ΠΗΛΕΩΣ <<15>>	ΕΜΒΛΩΝ ΠΗΛΕΩΣ <<16>>	ΕΜΒΛΩΝ ΠΗΛΕΩΣ <<17>>	ΕΜΒΛΩΝ ΠΗΛΕΩΣ <<18>>	ΕΜΒΛΩΝ ΠΗΛΕΩΣ <<19>>	ΕΜΒΛΩΝ ΠΗΛΕΩΣ <<20>>	ΕΜΒΛΩΝ ΠΗΛΕΩΣ <<21>>	ΕΜΒΛΩΝ ΠΗΛΕΩΣ <<22>>	ΕΜΒΛΩΝ ΠΗΛΕΩΣ <<23>>	ΕΜΒΛΩΝ ΠΗΛΕΩΣ <<24>>	ΕΜΒΛΩΝ ΠΗΛΕΩΣ <<25>>	ΕΜΒΛΩΝ ΠΗΛΕΩΣ <<26>>	ΕΜΒΛΩΝ ΠΗΛΕΩΣ <<27>>	ΕΜΒΛΩΝ ΠΗΛΕΩΣ <<28>>	ΕΜΒΛΩΝ ΠΗΛΕΩΣ <<29>>	ΕΜΒΛΩΝ ΠΗΛΕΩΣ <<30>>		
387588.22	4151700.89	387588.22	4151700.89	387588.22	4151700.89	387588.22	4151700.89	387588.22	4151700.89	387588.22	4151700.89	387588.22	4151700.89	387588.22	4151700.89	387588.22	4151700.89	387588.22	4151700.89	387588.22	4151700.89	387588.22	4151700.89	387588.22	4151700.89	387588.22	4151700.89	387588.22	4151700.89	387588.22	4151700.89

ΘΕΩΡΗΘΗΚΕ
 To mapo καταγραφής διαγραφής
 αναφέρει τον αριθμό 4152016 από τον
 Τ.Ε.Α. με αριθμό
 ημερομηνία 19-05-2016
 Η επιτροπή
 ο πρόεδρος
 Νίκος Χαραλαμπίδης
 Τ.Α. ΜΗΤΗ
 1. Χρ. Καραγιάννης
 2. Γεωργ. Καραγιάννης
 3. Μιχαήλ Καραγιάννης

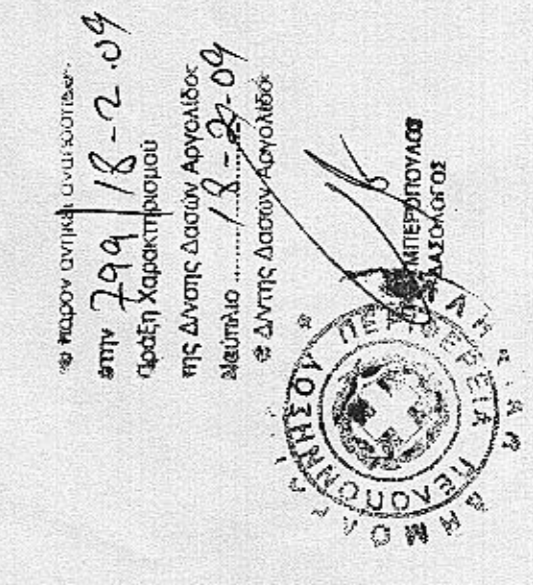
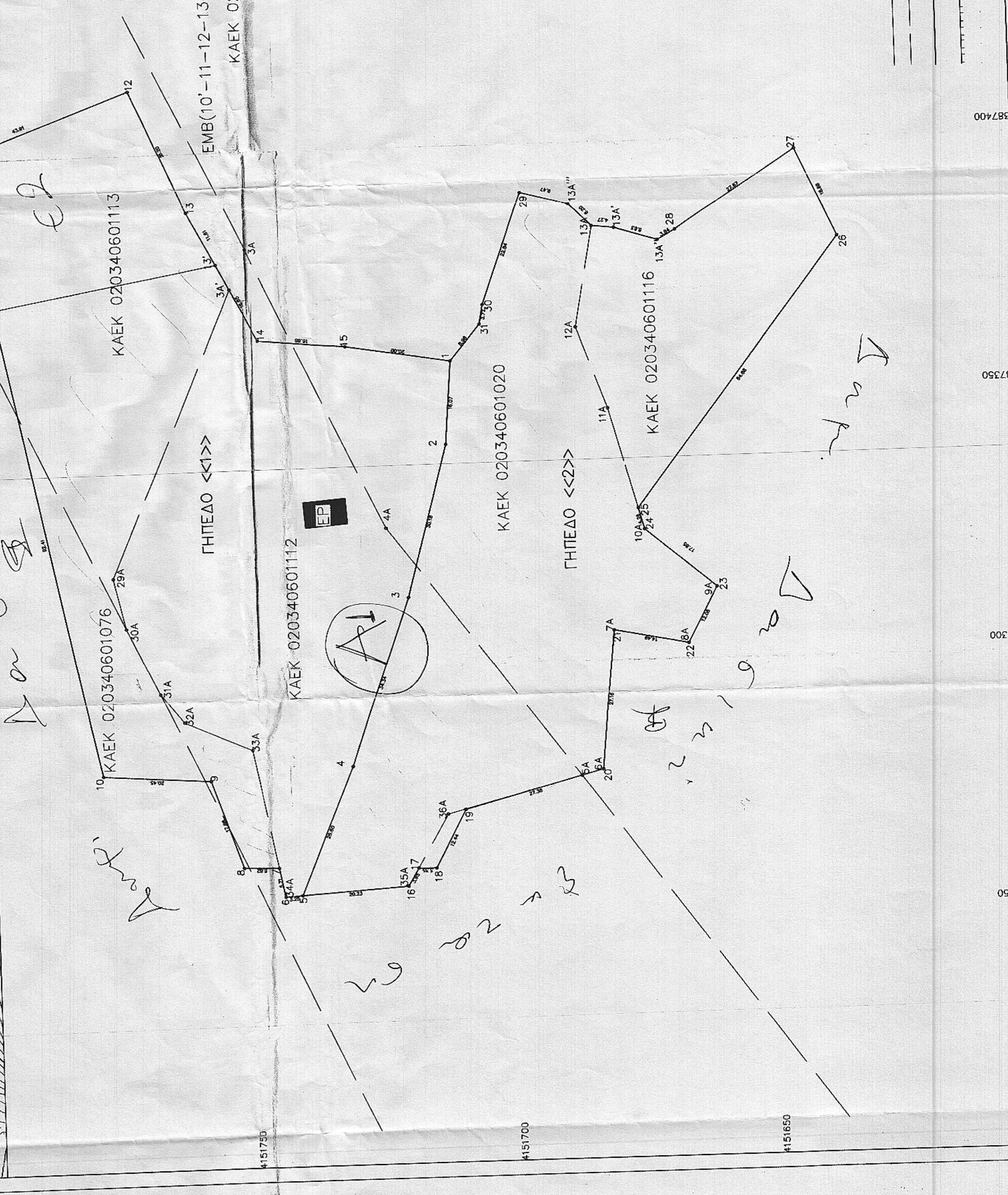
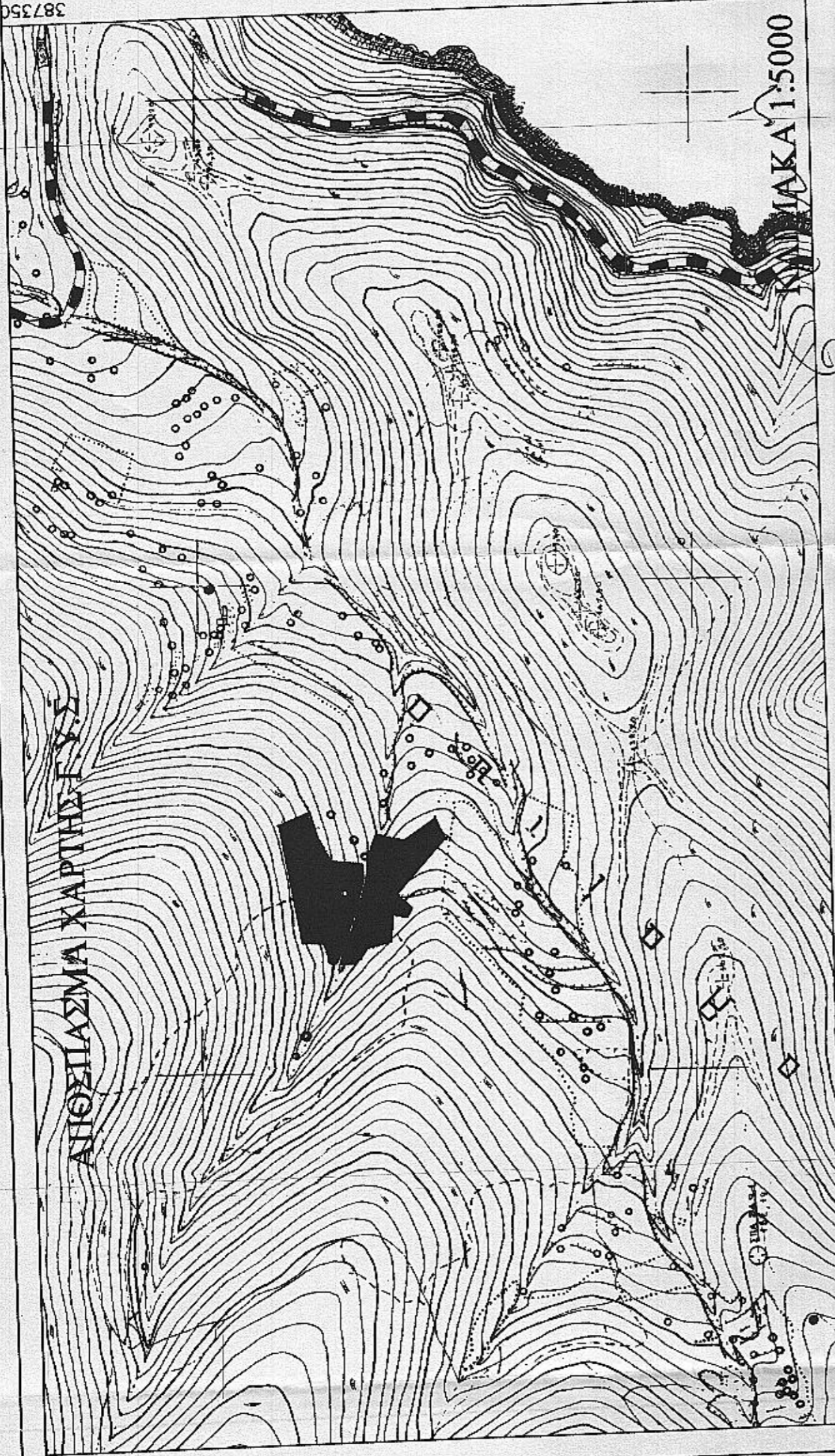

ΚΑΤΑΣΤΑΣΗ ΠΡΩΤΗΣ ΕΓΚΛΗΣΗΣ	ΕΚΔΟΣΗ ΠΡΩΤΗΣ ΕΓΚΛΗΣΗΣ	ΕΚΔΟΣΗ ΔΕΥΤΕΡΗΣ ΕΓΚΛΗΣΗΣ	ΕΚΔΟΣΗ ΤΡΙΤΗΣ ΕΓΚΛΗΣΗΣ
18-02-09	18-02-09	18-02-09	18-02-09

ΕΜΒΛΩΝ ΠΗΛΕΩΣ <<1>>	ΕΜΒΛΩΝ ΠΗΛΕΩΣ <<2>>
8034.88 μ²	6188.21 μ²

ΕΜΒΛΩΝ ΠΗΛΕΩΣ <<3>>	ΕΜΒΛΩΝ ΠΗΛΕΩΣ <<4>>	ΕΜΒΛΩΝ ΠΗΛΕΩΣ <<5>>	ΕΜΒΛΩΝ ΠΗΛΕΩΣ <<6>>	ΕΜΒΛΩΝ ΠΗΛΕΩΣ <<7>>	ΕΜΒΛΩΝ ΠΗΛΕΩΣ <<8>>	ΕΜΒΛΩΝ ΠΗΛΕΩΣ <<9>>	ΕΜΒΛΩΝ ΠΗΛΕΩΣ <<10>>	ΕΜΒΛΩΝ ΠΗΛΕΩΣ <<11>>	ΕΜΒΛΩΝ ΠΗΛΕΩΣ <<12>>	ΕΜΒΛΩΝ ΠΗΛΕΩΣ <<13>>	ΕΜΒΛΩΝ ΠΗΛΕΩΣ <<14>>	ΕΜΒΛΩΝ ΠΗΛΕΩΣ <<15>>	ΕΜΒΛΩΝ ΠΗΛΕΩΣ <<16>>	ΕΜΒΛΩΝ ΠΗΛΕΩΣ <<17>>	ΕΜΒΛΩΝ ΠΗΛΕΩΣ <<18>>	ΕΜΒΛΩΝ ΠΗΛΕΩΣ <<19>>	ΕΜΒΛΩΝ ΠΗΛΕΩΣ <<20>>	ΕΜΒΛΩΝ ΠΗΛΕΩΣ <<21>>	ΕΜΒΛΩΝ ΠΗΛΕΩΣ <<22>>	ΕΜΒΛΩΝ ΠΗΛΕΩΣ <<23>>	ΕΜΒΛΩΝ ΠΗΛΕΩΣ <<24>>	ΕΜΒΛΩΝ ΠΗΛΕΩΣ <<25>>	ΕΜΒΛΩΝ ΠΗΛΕΩΣ <<26>>	ΕΜΒΛΩΝ ΠΗΛΕΩΣ <<27>>	ΕΜΒΛΩΝ ΠΗΛΕΩΣ <<28>>	ΕΜΒΛΩΝ ΠΗΛΕΩΣ <<29>>	ΕΜΒΛΩΝ ΠΗΛΕΩΣ <<30>>
---------------------	---------------------	---------------------	---------------------	---------------------	---------------------	---------------------	----------------------	----------------------	----------------------	----------------------	----------------------	----------------------	----------------------	----------------------	----------------------	----------------------	----------------------	----------------------	----------------------	----------------------	----------------------	----------------------	----------------------	----------------------	----------------------	----------------------	----------------------