

**ΠΑΡΑΤΗΡΗΣΕΙΣ**

1. Τα όρια υποδεικνύθηκαν από τον ιδιοκτήτη.
2. Η αποτύπωση έγινε με G.P.S και η αποδosis και η σχεδίαση με χρήση ηλεκτρονικών μέσων.
3. Τα όρια και τα εμβαδά των ιδιοκτησιών φαίνονται στον παρακάτω πίνακα:

α/α	περίγραμμα	εμβαδόν
01α	3-4-5-6-7-8-9-10-11-12-13-14-A-36-37-31-30-27-26-Η-59-58-57-56-55-54-53-3	7806,30
01β	M-N-Σ-0-18-20-21-24-Η-59-58-57-56-55-54-53-M	988,40

4. Η ιδιοκτησία (01α) ανήκει στον Γρηγόριο Λακριντή
5. Οι ιδιοκτησίες (01β) και (02β) είναι δασικές και έχουν καταληφθεί από τον Ιωάννη Παναγούλια κατά δήλωση Γρηγορίου Λακριντή.

**ΔΗΛΩΣΗ ΥΠΟΠΟΙΗΣΕΩΣ ΟΡΙΩΝ**

Ο υπογράφοντας Γρηγόριος Λακριντής, ιδιοκτήτης των αγροτεμαχίων που φαίνονται στο διάγραμμα αυτό με τα στοιχεία (01α), δηλώνω ότι τα όρια που έχω υποδείξει στον Μηχανικό είναι ορθά.

Ο Δήλων

*(Handwritten signature)*

**ΠΙΝΑΚΑΣ ΣΥΝΤΕΤΑΓΜΕΝΩΝ ΚΟΡΥΦΩΝ ΠΕΡΙΓΡΑΜΜΑΤΟΣ Ε.Γ.Σ.Α. 1987**

Κορυφή	X	Y	Κορυφή	X	Y
3	297046,413	4150533,383	31	297024,445	4150575,993
4	297033,168	4150527,708	36	297021,681	4150584,508
5	297020,154	4150516,676	37	297022,401	4150579,129
6	297010,656	4150509,449	53	297057,027	4150536,428
7	297004,209	4150504,281	54	297060,446	4150540,823
8	296992,835	4150496,184	55	297063,302	4150545,801
9	296979,447	4150494,521	56	297061,844	4150555,826
10	296976,057	4150493,551	57	297060,577	4150561,573
11	296974,547	4150500,904	58	297059,080	4150561,487
12	296953,547	4150503,999	59	297058,169	4150568,426
13	296928,337	4150514,493	A	296923,939	4150548,093
14	296924,721	4150533,307	H	297056,374	4150582,114
18	297080,199	4150578,444	M	297086,979	4150543,261
20	297073,828	4150581,552	N	297085,521	4150553,084
21	297067,471	4150582,637	Σ	297084,254	4150559,031
24	297058,067	4150582,599	C	297081,546	4150365,884
26	297049,358	4150580,108			
27	297041,510	4150577,999			
30	297030,637	4150576,011			

Β 298971,34 4150542,31  
 Γ 297456,63 4150546,55  
 Δ 297440,61 4150534,76

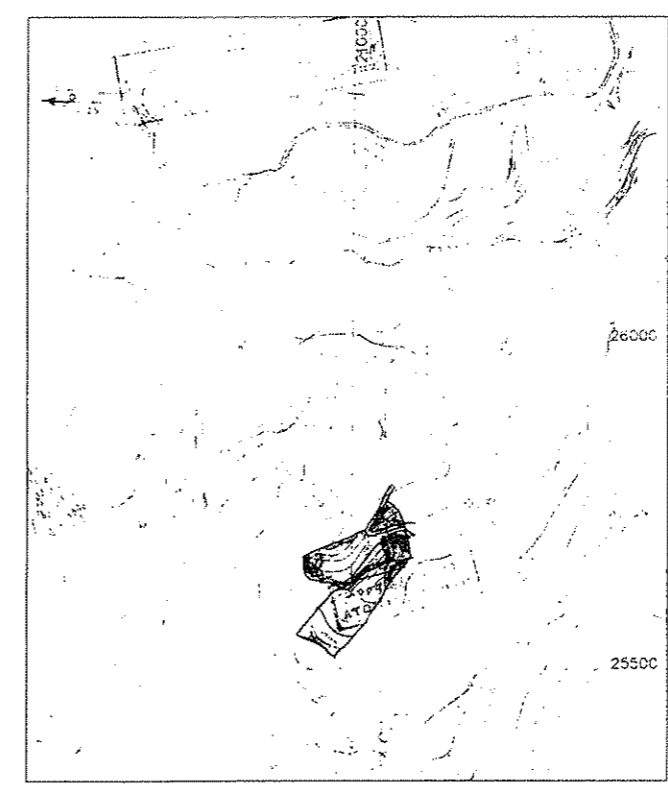

ΑΠΟΣΠΑΣΜΑ ΔΙΑΓΡΑΜΜΑΤΟΣ 1:5000 Γ.Υ.Σ. 7204-2

**ΤΕΧΝΙΚΟ ΓΡΑΦΕΙΟ**  
**ΜΑΡΙΟΣ ΜΟΥΛΥΠΑΚΗΣ**  
 ΑΡΧΙΤΕΚΤΩΝ ΜΗΧΑΝΙΚΟΣ  
 ΑΝΑΓΝΩΣΤΟΠΟΥΛΟΥ 1, ΖΑΧΑΡΩ  
 ΤΗΛ. 26250.32333 ΚΙΝ. 6936565938

---

ΘΕΜΑ ΣΧΕΔΙΟΥ : **ΤΟΠΟΓΡΑΦΙΚΟ ΔΙΑΓΡΑΜΜΑ**

---

ΕΡΓΟΔΟΤΗΣ : **ΓΡΗΓΟΡΙΟΣ ΚΑΙ ΑΝΤΩΝΙΟΣ ΛΑΚΡΙΝΤΗΣ**

---

ΒΕΣΗ : **"ΑΓΙΟΣ ΑΘΑΝΑΣΙΟΣ", ΤΗΣ Τ.Κ. ΚΑΛΙΘΩΝΑΣ ΤΟΥ ΔΗΜΟΥ ΖΑΧΑΡΩΣ**

---

	ΚΑΙΜΑΚΑ 1: 500
--	----------------

---

ΧΡΟΝΟΛΟΓΙΑ ΜΕΛΕΤΗΣ: **ΣΕΠΤΕΜΒΡΙΟΣ 2013** ΠΙΝΑΚΙΔΑ ΣΧΕΔΙΟΥ : **1**

---

**ΥΠΕΥΘΥΝΗ ΔΗΛΩΣΗ** του Αρθρου 5 του Ν. 651/77  
 Ο υπογράφοντας Μarios Εμμ. Μουλυπακης, Αρχιτεκτων Μηχανικος δηλωνω υπευθυνα οτι το περιγραφομενο στο παρον διαγραμμα αγροτεμαχιο 001 με τα ορια και τα εμβαδον που αναγραφονται αναλυτικα παραπανω ειναι αρτιο και οικοδομησιμο συμφωνο με τις κειμενες πολεοδομικες διαταξεις, εφ' οσον κορηγησει βεβαιωση το αρμοδιο βασαρκειο.  
 Ο Συνταξας και Υπευθινο Δηλων

---

<p><b>ΜΑΡΙΟΣ ΕΜΜ. ΜΟΥΛΥΠΑΚΗΣ</b>          ΑΡΧΙΤΕΚΤΩΝ ΜΗΧΑΝΙΚΟΣ          1171 DE MONTFORT UNIVERSITY          ΜΕΛΟΣ Τ.Ε.Ε. ΑΡ. ΜΗΤΡΩΟΥ 136525          ΖΑΧΑΡΩ ΗΜΕΙΑΣ, ΑΝΑΓΝΩΣΤΡΟΠΟΥΛΟΥ 1          ΤΗΛ. 2625032333 / ΚΙΝ. 6936565938</p>	<p>ΕΣΤΡΑΓΩΝ          ΗΜΕΡΑ: / /          ΠΡΟΣΤΑΣΙΑ          ΟΡΘΟΓΡΑΦΙΑ          ΕΠΙΣΤΡΟΦΗ          ΕΠΙΣΤΡΟΦΗ          ΕΠΙΣΤΡΟΦΗ</p>
------------------------------------------------------------------------------------------------------------------------------------------------------------------------------------------------------------------------------------------------------------	-------------------------------------------------------------------------------------------------------------------------------------------------------------