

Υ 04104200
X 00620225

X 00620250

X 00620275

X 00620300

X 00620325

Υ 04104200

ΠΙΝΑΚΑΣ ΣΥΝΤΗΡΗΜΕΝΩΝ
ΚΟΡΥΦΩΝ ΠΙΝΗΚΟΥ
ΣΥΣΤΗΜΑ ΑΝΑΦΟΡΑ Ε. Γ. Σ. Α. 87

ΣΗΜΕΙΟ	ΣΥΝ/ΝΗ	ΣΥΝ/ΝΗ
u/a	x	y
1	X-620248.4981	Y-410419.6198
2	X-620246.3673	Y-410413.5861
3	X-620249.6934	Y-410413.0060
4	X-620259.0236	Y-410424.8072
5	X-620266.1128	Y-410416.3835
6	X-620271.2548	Y-410411.0272
7	X-620272.5248	Y-410411.0272
8	X-620280.0234	Y-4104106.2366
9	X-620283.3345	Y-4104110.6177
10	X-620286.7265	Y-4104113.9341
11	X-620289.2268	Y-4104125.0643
12	X-620292.4299	Y-4104135.0943
13	X-620315.0538	Y-4104142.3158
14	X-620317.4974	Y-4104147.3894
15	X-620316.0071	Y-4104151.3944
16	X-620319.2077	Y-4104155.2653
17	X-620319.0985	Y-4104161.4760
18	X-620321.4292	Y-4104168.4760
19	X-620321.3002	Y-4104176.5811
20	X-620321.3002	Y-4104188.4187
21	X-620328.1438	Y-4104188.7830
22	X-620328.1438	Y-4104188.5278
23	X-620328.1438	Y-4104188.8231
24	X-620328.1438	Y-4104188.8231
25	X-620328.1438	Y-4104188.8231
26	X-620328.1438	Y-4104188.8231
27	X-620264.8114	Y-4104177.7834
28	X-620283.9884	Y-4104161.7713
29	X-620248.6766	Y-4104155.7448
30	X-620248.6766	Y-4104155.7448
31	X-620245.9282	Y-4104148.8994

Υ 04104150

Υ 04104150

Υ 04104126

Υ 04104126

ΑΠΟΚΕΝΤΡΩΜΕΝΗ ΔΙΟΙΚΗΤΗ ΑΓΡΑΥ
ΔΙΕΥΘΥΝΣΗ ΔΑΣΩΝ Π.Ε. ΚΥΚΛΑΔΩΝ
Θεωρείται το παρόν τοπογραφικό διάγραμμα
και αποτελεί αναπόσπαστο μέρος της
αφ. αρ. 34119/2016 Πράξης Χαρτογράφησης
Ερμούπολης, 13/05/2016

Η Δ/ντρια Δασών
Άρετις Αλεξάδου

Υ 04104100

X 00620250

X 00620275

X 00620300

X 00620325

Υ 04104100

Υ 04104100

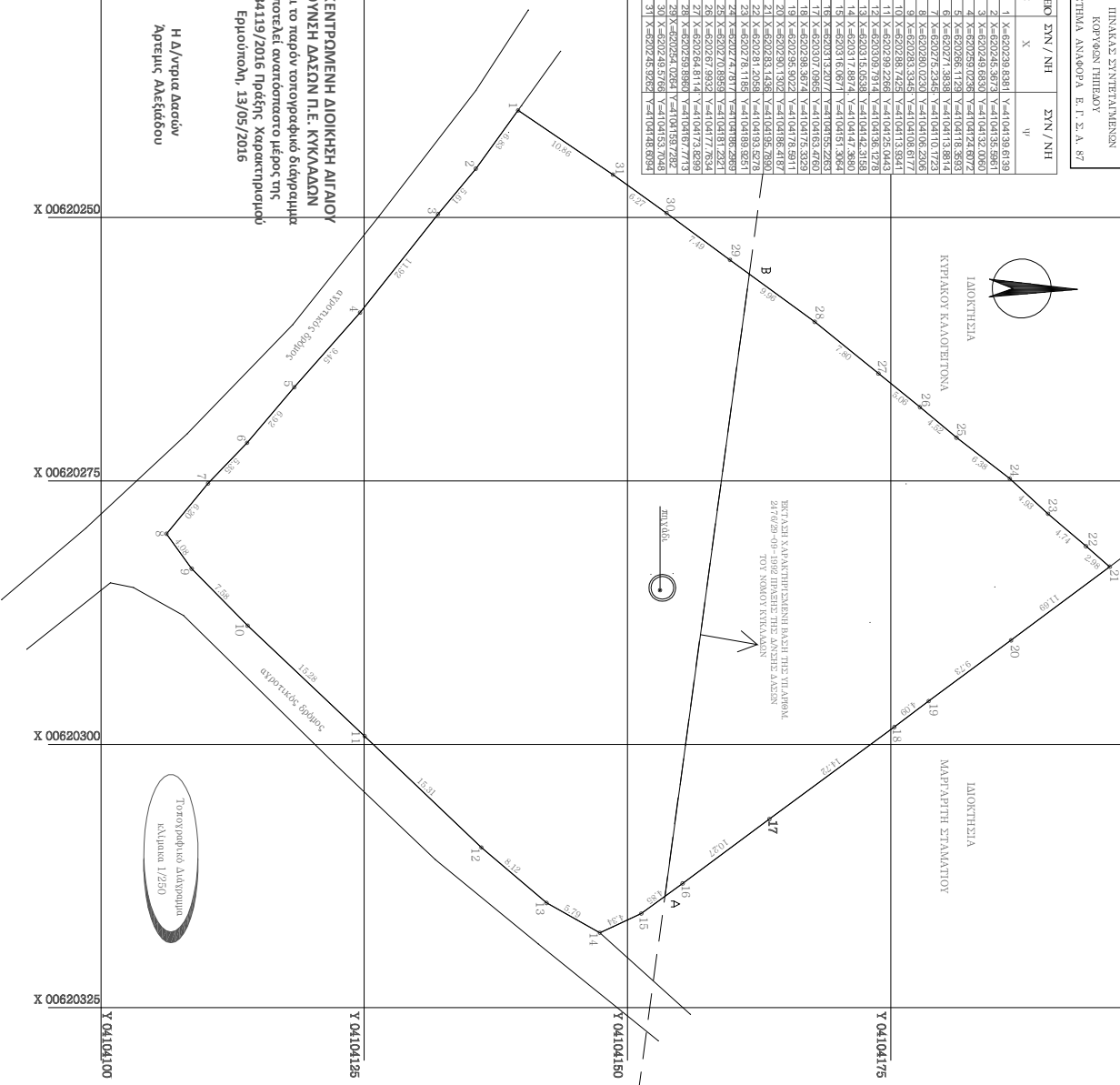

ΑΠΟΔΕΙΞΗ ΜΗΧΑΝΙΚΟΥ (Ν. 461/1972)
 ΗΜΕΝΩ ΣΥΜΦΩΝΑ ΜΕ ΤΟ ΝΟΜΟ ΓΙΑ ΤΟ ΓΕΩΓΡΑΦΙΚΟ ΜΕ ΣΤΟΙΧΙΑ 1.23.-30.31.1
 ΚΑΙ ΕΜΒΛΩΝ 3.613.48 Μ2 ΠΟΥ ΠΡΕΣΒΕΥΑΙ ΣΤΗΝ ΕΡΞΗ ΣΤΕΛΙΑΣ ΟΝΟΜΑΖΟΜΕΝΟ
 ΑΝΑΦΟΡΑ ΤΗΣ Α.Κ. ΑΓ. ΑΡΣΕΝΙΟΥ ΤΟΥ Δ. ΝΑΞΟΥ & Μ. ΚΥΚΛΑΔΩΝ ΔΙΟΙΚΗΤΗΣ
 ΤΟΥ ΦΟΤΟΥ ΚΑΘΙΕΡΘΕΝΑ ΤΟΥ ΑΠΟΣΤΟΛΟΥ ΒΑΣΗ ΤΟΥ ΥΠ.ΑΡΧ.Π.Σ.2009/1979
 ΣΥΜΒΟΛΑΥ ΔΕΙΧΕ ΕΝ ΖΗΤΗ ΤΟΥ ΣΥΜΒΟΛΑΥΟΤΡΩΟΥ ΒΑΝΙΣΗΝ ΚΙΝΗΣΑΟΥ ΟΤΙ
 α) ΕΙΝΑΙ ΑΠΤΟ ΚΑΙ ΟΡΓΑΝΟΠΟΙΗΜΟ ΚΑΤΑ ΠΑΡΕΚΚΑΤΗ ΣΥΜΦΩΝΑ ΜΕ
 ΤΗΣ ΠΟΛΥΔΟΜΗΚΕΣ ΔΙΑΤΑΞΕΙΣ ΠΟΥ ΕΧΟΥΝ ΣΗΜΕΙΑ
 β) ΠΡΕΣΒΕΥΑΙ ΕΚΤΟΣ ΣΥΝΑΟΥ - ΕΚΤΟΣ ΟΡΙΩΝ ΟΙΚΙΣΜΟΥ - ΕΚΤΟΣ 2.02 Μ2
 γ) ΔΕΝ ΕΜΠΛΗΤΗ ΣΤΙΣ ΔΙΑΤΑΞΕΙΣ ΤΟΥ ΝΟΜΟΥ 1537/85 ΠΕΡΙ ΕΠΙΔΡΩΣΕΩΣ ΣΕ ΤΗ
 ΚΑΙ ΣΗΜΑ.
 δ) ΕΝΤΟΣ ΑΥΤΟΥ ΔΕΝ ΔΕΡΧΟΝΤΑΙ ΕΝΝΕΜΕΡΕΣ ΠΡΑΜΕΣ ΜΕΤΑΦΟΡΑΣ ΨΗΦΙΑΣ
 ΤΑΞΗΣ ΤΗΣ ΔΕΗ Η ΑΓΩΓΟΣ ΦΩΤΙΣΜΟΥ ΑΕΡΙΟΥ.
 ε) ΕΝΤΟΣ ΑΥΤΟΥ ΚΑΙ ΚΑΤΑΜΗΚΡΟΣ ΤΟΥ ΠΡΟΣΕΙΟΥ ΤΟΥ ΕΝ ΑΥΤΟ
 ΠΡΕΤΕΜΑΝΟΥ ΔΕΝ ΥΠΑΡΧΟΥΝ ΔΕΝΤΡΑ ΚΑΙ
 στ) ΕΝΤΟΣ ΑΥΤΟΥ Η ΞΕ ΑΝΟΣΤΑΣΗ ΜΙΚΡΟΤΕΡΗ ΑΠΟ 20.00 Μ ΑΠΟ ΑΥΤΟ ΔΕΝ
 Η ΑΠΟΣΤΑΣΗ ΑΠΟ ΤΗΝ ΘΑΛΑΣΣΑ ΕΙΝΑΙ 500.00 Μ. ΕΚΕΙ ΕΥΡΕΜΕΡΕΣ
 ΟΡΟΥΣ ΔΟΜΗΣΗΣ.
 Ο ΜΗΧΑΝΙΚΟΣ

ΔΙΑΔΕΙΧΗ ΔΙΟΙΚΗΤΗ (Ν.4030/2011)
 ΓΑ ΟΡΘΑ ΤΟΥ ΑΝΟΙΧΤΟΥ ΠΡΕΤΕΜΑΝΟΥ ΨΗΦΙΑΣ ΕΙΝΑΙ ΑΠΟ ΕΜΕΝΑ ΚΑΙ ΕΥΡΩΝΟΜΑ
 ΤΑ ΤΗΝ ΑΝΕΡΓΕΙΑ ΤΩΝ ΑΝΟΙΧΤΩΝ ΟΡΙΩΝ ΤΟΥ ΠΡΕΤΕΜΑΝΟΥ ΚΑΙ ΤΑ ΤΗΝ
 ΠΙΝΗΚΗ ΚΑΙ ΤΗΝ ΑΥΤΑ ΤΟΥ ΔΙΑΔΕΙΧΤΟΣ ΜΟΥ ΝΑ ΖΗΤΗΣΩ ΤΗΝ ΕΚΔΟΣΗ
 ΤΗΣ ΔΕΙΧΗΣ ΔΟΜΗΣΗΣ.
 Ο ΕΡΓΟΣ ΚΑΘΙΕΡΘΕΝΑΣ
 ΕΜΒΛΩΝ ΓΕΩΓΡΑΦΙΚΟΥ
 1. 2. 3. ...30. 31. 1) - 3.613.48 μ2

ΠΑΡΑΤΗΡΗΣΕΙΣ:
 1) ΤΟ ΔΙΑΓΡΑΜΜΑ ΕΙΝΑΙ ΕΝΤΕΛΟ ΜΕΝΟ ΣΤΟ ΕΡΓΑΤΙΚΟ ΣΥΣΤΗΜΑ
 2) ΟΙ ΔΙΑΤΑΞΕΙΣ ΚΑΙ ΤΑ ΕΜΒΛΩΝ ΥΠΟΧΡΩΣΘΗΚΑΝ ΑΝΑΛΥΤΙΚΑ ΑΠΟ ΤΗ
 3) Η ΔΕΙΑ ΠΡΕΣΒΕΥΑΙ ΤΟ ΕΡΓΟ ΑΓ. ΠΑΡΑΜΟΡΟΠΟΙΗΜΕ ΜΕ ΣΥΣΤΗΜΑ ΓΕΩ. ΚΑΙ
 ΚΑΝΟΝΙΣΜ. ΧΡΗΣΗ ΤΟΥ ΕΛΛΗΝΙΚΟΥ ΣΥΣΤΗΜΑΤΟΣ ΕΝΤΟΠΙΣΜΟΥ ΗΡΕΘΣ
 ΟΡΘΟ ΔΟΜΗΣΗΣ - ΕΚΤΟΣ ΟΡΙΩΝ ΟΙΚΙΣΜΟΥ
 ΠΑ 24/31-05-85 99Ε2770 & Π.Δ. 24/11/1988 848 Δ'
 ΑΡΧΙΤΕΚΤΟΝΑ : 4.000,00 Μ2 max 20,00 Μ2
 ΣΥΝΤΗΡΗΣΗΣ ΔΟΜΗΣΗΣ : 4.000,00 Μ2-2.000,00 Μ2 max 20,00 Μ2
 ΣΥΝΤΗΡΗΣΗΣ ΚΑΛΥΨΗΣ : 4.000,00 Μ2-2.000,00 Μ2 max 20,00 Μ2
 ΥΠΟΣ ΚΤΙΜΑΤΟΣ : 7.50 Μ. ΑΥΤΟ ΟΡΟΦΟΙ)

εργασίας : ΦΩΤΟΣ ΚΑΘΙΕΡΘΕΝΑΣ ΤΟΥ ΑΠΟΣΤΟΛΟΥ

εργ : ΑΠΟΤΙΘΕΣΗ ΠΙΝΗΚΟΥ ΟΝΟΜΑΖΟΜΕΝΟΥ " ΑΝΑΦΟΡΑ "

ΟΡΘΟ : " ΣΤΕΛΙΑΣ " - Α.Κ. ΑΓΙΟΥ ΑΡΣΕΝΙΟΥ - Δ. ΝΑΞΟΥ & Μ. ΚΥΚΛΑΔΩΝ

Θύλα οξείων :

ΤΟΠΟΓΡΑΦΙΚΟ ΔΙΑΓΡΑΜΜΑ

κλίμακα : 1 : 250

Χρόνος έκδοσης : ΦΕΒΡΟΥΑΡΙΟΣ 2016

υπογραφή : φηφης/δσ

σημόσημα : φηφης/δσ