

**Το παρόν σχεδιάγραμμα αποτελεί φωτοσκόπηση του πρωτοτύπου σε μέγεθος Α3.**

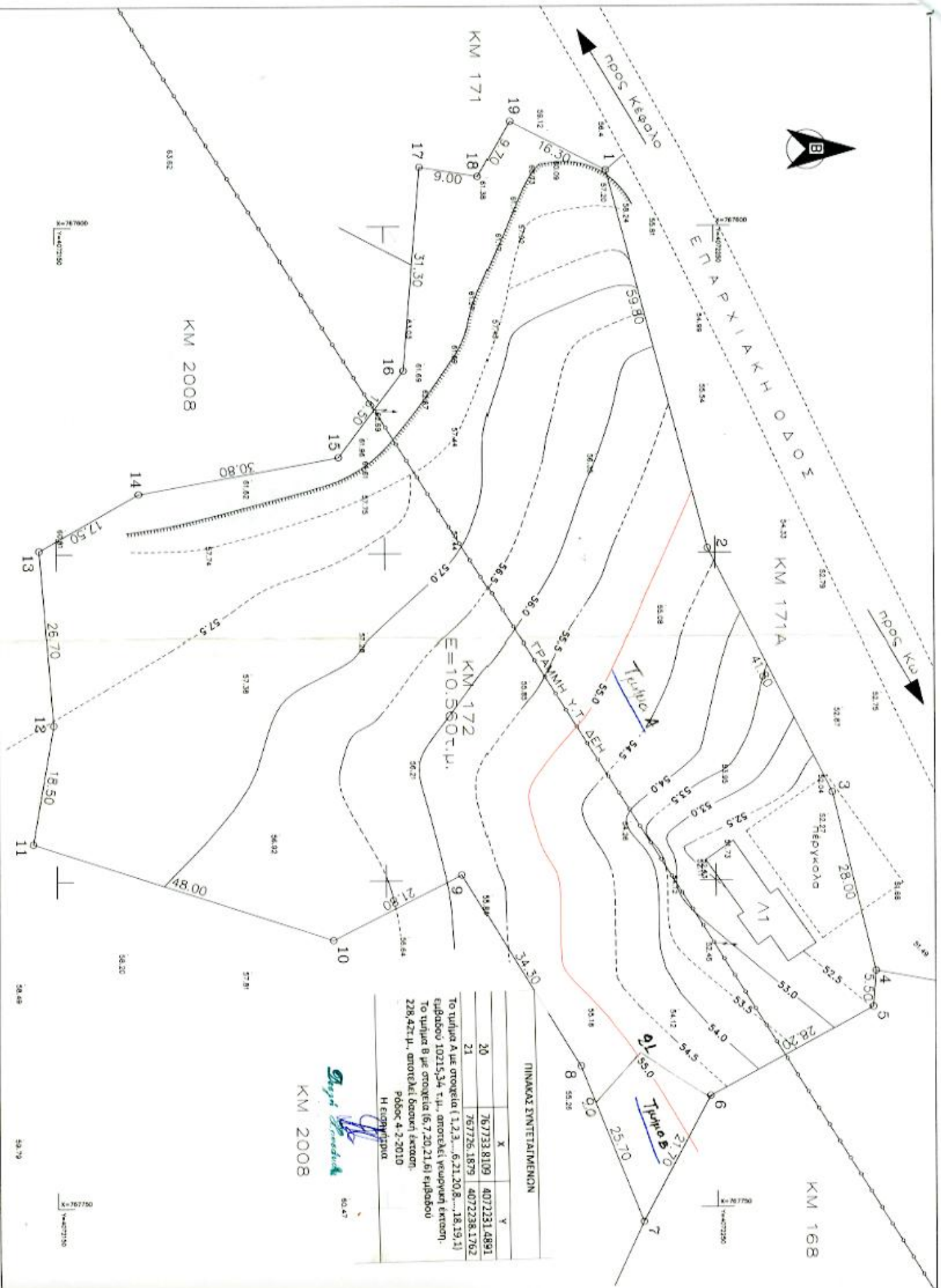

ΑΝΗΚΕΙ ΣΤΗΝ ΟΡ. 8675 | 09 | 22-2-10 Πρ. Καρ.  
**ΤΗΣ ΔΙΕΥΚΟΛΥΣΗΣ**  
**ΑΔΑΚΑΡΗΔΙΟΥ**  
 ΤΟΠΟΓΡΑΦΟΣ ΜΗΧΑΝΙΚΟΣ Α.Π.Θ.-Msc.in O.R.- ENGLAND  
 ΓΡΗΓΟΡΙΟΥ Ε' 31 - ΚΟΣ.  
 ΤΗΛ.: 2242023088, E-MAIL: ogeros@tee.gr

**ΤΟΠΟΓΡΑΦΙΚΟ - ΥΨΟΜΕΤΡΙΚΟ ΔΙΑΓΡΑΜΜΑ**  
 ΤΗΣ ΚΜ 172 ΓΑΙΩΝ ΚΕΦΑΛΟΥ

ΕΡΓΟΔΟΤΗΣ: ΧΑΡΑΛΑΜΠΟΣ ΑΝΤΩΝΟΥΡΗΣ

ΠΕΡΙΟΧΗ: ΕΥΑΓΓΕΛΙΣΤΡΙΑ ΕΚΤΑΣΗ: 10.560 τ.μ.

ΚΑΙΜΑΚΑ: 1 : 500 ΗΜΕΡΟΜΗΝΙΑ: Σεντέμβριος 2008

ΥΠΟΜΝΗΜΑ  
 Η ΚΜ 172 Γαίων Κεφάλου με το στοιχείο (1,2,3,...,18,19,1) έχει επιβιβασμό  
 Ε=10.560τ.μ. σύμφωνα με το Κτηματολόγιο Κω.  
**ΘΕΡΜΗΚ Ε**  
**Ρ. ΑΔΙΣΤ. 2-2010**  
**0 ΔΙΕΥΚΟΛΥΣΗΣ**

ΠΙΝΑΚΑΣ ΣΥΝΤΕΤΑΙΜΕΝΩΝ ΕΤΑ '87		
ΚΟΡΤΕΞ	X	Y
1	767591.447	4072233.689
2	767649.297	4072248.905
3	767686.635	4072267.686
4	767713.953	4072274.223
5	767719.468	4072273.828
6	767732.987	4072249.029
7	767752.204	4072238.828
8	767728.384	4072229.324
9	767699.114	4072211.485
10	767709.034	4072191.983
11	767694.237	4072146.413
12	767676.091	4072149.575
13	767649.449	4072147.450
14	767640.780	4072162.618
15	767635.278	4072193.027
16	767622.074	4072202.967
17	767590.907	4072203.518
18	767592.375	4072214.372
19	767583.964	4072219.176

Ο ΔΗΜΩΝ ΜΗΧΑΝΙΚΟΣ  
**ΑΘΑΝΑΣΙΟΣ ΕΥΓ. ΓΕΡΟΤΑΘΟΠΟΥΛΟΣ**  
 ΑΡΧ. ΤΟΠΟΓΡΑΦΟΣ ΜΗΧΑΝΙΚΟΣ Α.Π.Θ.  
 M.Sc. IN O.R. CIT ENGLAND  
 60 ΡΟΔ. ΓΡ. ΚΩ. 64 ΑΡ. ΜΗΤ. Γ. Ε. 20580  
 ΑΡΧΙΤΕΚΤΟΝ. Γ. ΚΩ. Γ. ΤΗΛ. 2242023088  
 ΑΔΜ. 018873882 - ΔΟΥ ΚΩ

Κω. Στ. 1010  
 Ο ΕΡΕΥΝΗΤΡΙΑ  
 Ο ΔΙΕΥΚΟΛΥΣΗΣ