

Το παρόν σχεδιάγραμμα αποτελεί φωτοσμίκρυνση του πρωτοτύπου σε μέγεθος A3.

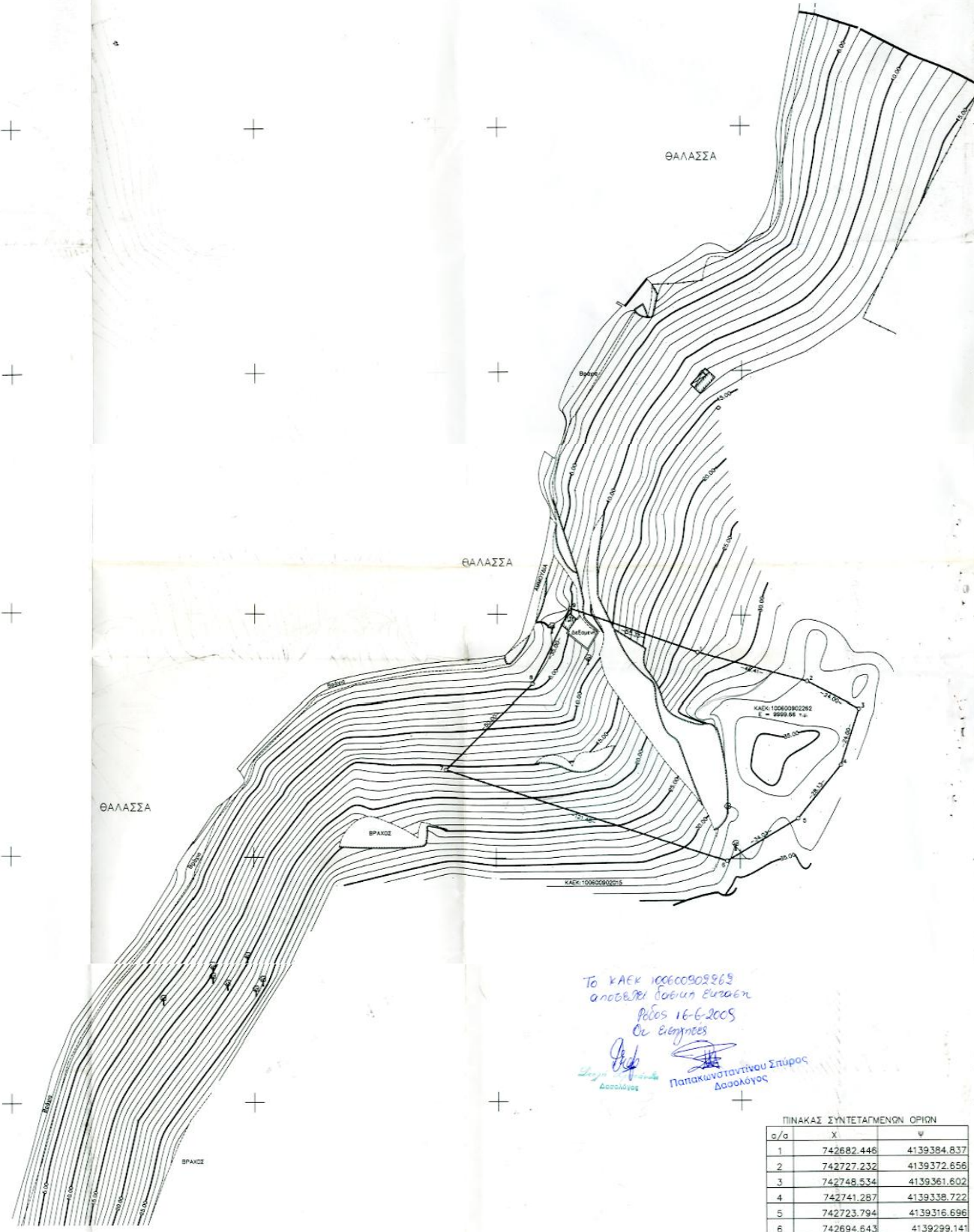

*Το ΚΑΕΚ 10060502282 αποδίδει θέση εταιρείας
Ρέλος 16-6-2005
Οι Εισαγωγές*

*Παπακωνσταντίνου Σπύρος
Δασολόγος*

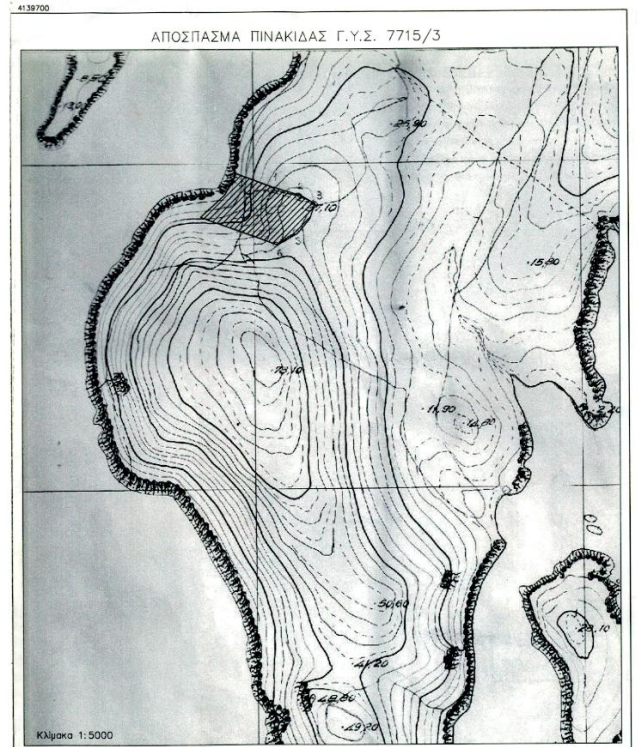

ΔΗΛΩΣΗ
Δηλώνω ότι η έκταση όπως αυτή αποτυπώνεται στο από 06/04/2008 συνταχθέν από τον υπογράφοντα μηχανικό τοπογραφικό διάγραμμα, είναι αυτή που απαριθμείται στο αναμεταλλωμένο αποσπασματικό σχέδιο Γ.Υ.Σ. 7715/3 (με αριθμό 7715/3) και εν γένει των συνεπειών που θα προκύψουν από την τυχόν ανακρίβη τοποθέτηση αυτής επί του αποσπασματικού χάρτου Γ.Υ.Σ.

Αθήνα 06/04/2008
Ο Μηχανικός
Αθανάσιος Ε. Κασίλης
ΑΘΑΝΑΣΙΟΣ Ε. ΚΑΣΙΛΗΣ
ΤΟΠΟΓΡΑΦΟΣ ΜΗΧΑΝΙΚΟΣ Ε.Μ.Π.
ΤΡΙΒΟΛΗ 1 - ΚΟΥΚΛΑΚΙ
ΑΦΜ. 046660984 - ΤΗΛ. 9239405
Α.Μ.Τ. 76421 - ΔΟΥ Ε΄ ΑΘΗΝΩΝ

ΣΗΜΕΙΩΣΗ
Το σχέδιον συνταχθέν είναι εξαρτημένο από το κρατικό τριγωνομετρικό δίκτυο (Ε.Γ.Σ.Α. 87). Τα όρια σύμφωνα με το κτηματογραφικό διάγραμμα του κτηματολογικού γραφείου Πάτμου. Δεν έχει γίνει έλεγχος τίτλων.

ΚΑΣΙΛΗΣ & ΣΥΝΕΡΓΑΤΕΣ ΤΕΧΝΙΚΟ ΓΡΑΦΕΙΟ ΤΡΙΒΟΛΗ 1, ΚΟΥΚΛΑΚΙ ΑΘΗΝΑ 11741 ΤΗΛ. 210.9239405	
ΕΡΓΟΔΟΤΗΣ : 2	
ΕΡΓΟ : ΑΠΟΤΥΠΩΣΗ ΥΠΑΡΧΟΥΣΑΣ ΚΑΤΑΣΤΑΣΗΣ	
ΘΕΣΗ : "ΑΛΜΥΡΙΔΑ" ΝΗΣΟΣ ΑΡΚΟΙ - ΔΗΜΟΣ ΠΑΤΜΟΥ	
ΙΔΙΟΚΤΗΤΕΣ ΑΡΚΙΟΙ Α.Ε. ΑΝΗΚΕΙ ΣΤΗΝ ΑΔ 92108126-06-2009 της Χαρτίκου ΤΗΤΑΙΕΥΟΥΜΕΝΣΑΣ ΑΔΕΚΑ ΗΣΟΥ	
ΘΕΜΑ ΣΧΕΔΙΟΥ : ΤΟΠΟΓΡΑΦΙΚΟ ΔΙΑΓΡΑΜΜΑ	ΑΡΙΘΜΟΣ ΣΧΕΔΙΟΥ A2
ΚΛΙΜΑΚΑ 1:1000	ΗΜΕΡΟΜΗΝΙΑ : 06/04/2008
ΥΠΟΓΡΑΦΗ : <i>Αθανάσιος Ε. Κασίλης</i> ΑΘΑΝΑΣΙΟΣ Ε. ΚΑΣΙΛΗΣ ΤΟΠΟΓΡΑΦΟΣ ΜΗΧΑΝΙΚΟΣ Ε.Μ.Π. ΤΡΙΒΟΛΗ 1 - ΚΟΥΚΛΑΚΙ ΑΦΜ. 046660984 - ΤΗΛ. 9239405 Α.Μ.Τ. 76421 - ΔΟΥ Ε΄ ΑΘΗΝΩΝ	ΒΕΒΗΘΗΚΕ ΡΕΛΟΣ-06-2009 ΟΔΙΕΥΟΥ ΤΗΣ ΔΑΣΩΝ <i>Κωνσταντίνος Φίλιππος</i> Δασολόγος με Α΄ βαθμό