

ΤΟΠΟΓΡΑΦΙΚΟ ΠΟΥ ΣΥΝΤΑΧΘΗΚΕ ΜΕ ΒΑΣΗ ΤΟ ΑΠΟ ΑΥΓΟΥΣΤΟ 2015 ΤΟΠΟΓΡΑΦΙΚΟ ΔΙΑΓΡΑΜΜΑ ΤΟΥ ΠΟΛΙΤΙΚΟΥ ΜΗΧΑΝΙΚΟΥ ΜΑΓΓΙΝΑ ΣΠΥΡΙΔΩΝΑ ΓΙΑ ΤΗΝ ΥΠΟΘΕΣΗ ΤΗΣ ΕΛΕΝΗΣ ΓΚΙΖΑΡΙΩΤΗ

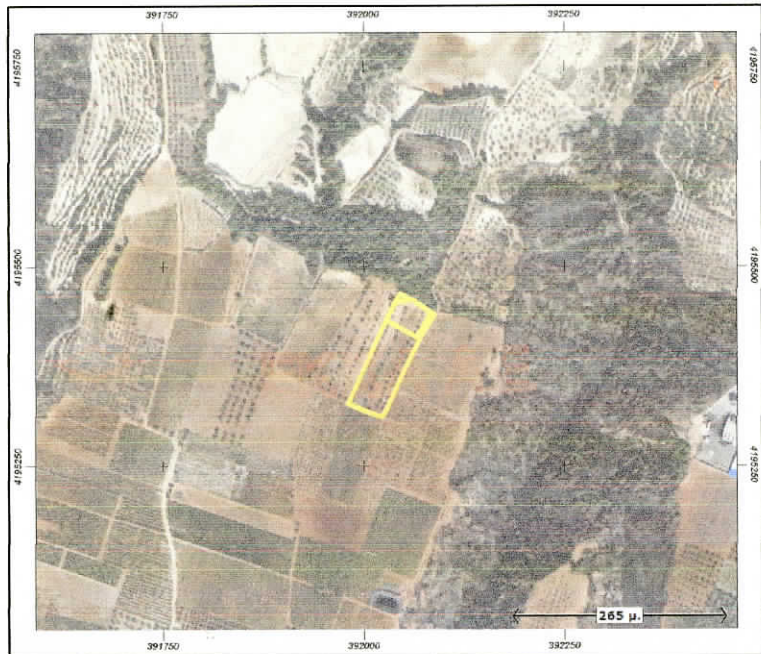

ΤΜ.3= 101.49τ.μ.
ΑΝΑΔΑΣΩΤΕΑ ΕΚΤ ΜΕ ΤΗΝ
1155/2013 ΑΠ. Γ.Γ.ΑΠ.Δ.Π.ΔΥΤ.Ε.Ι.

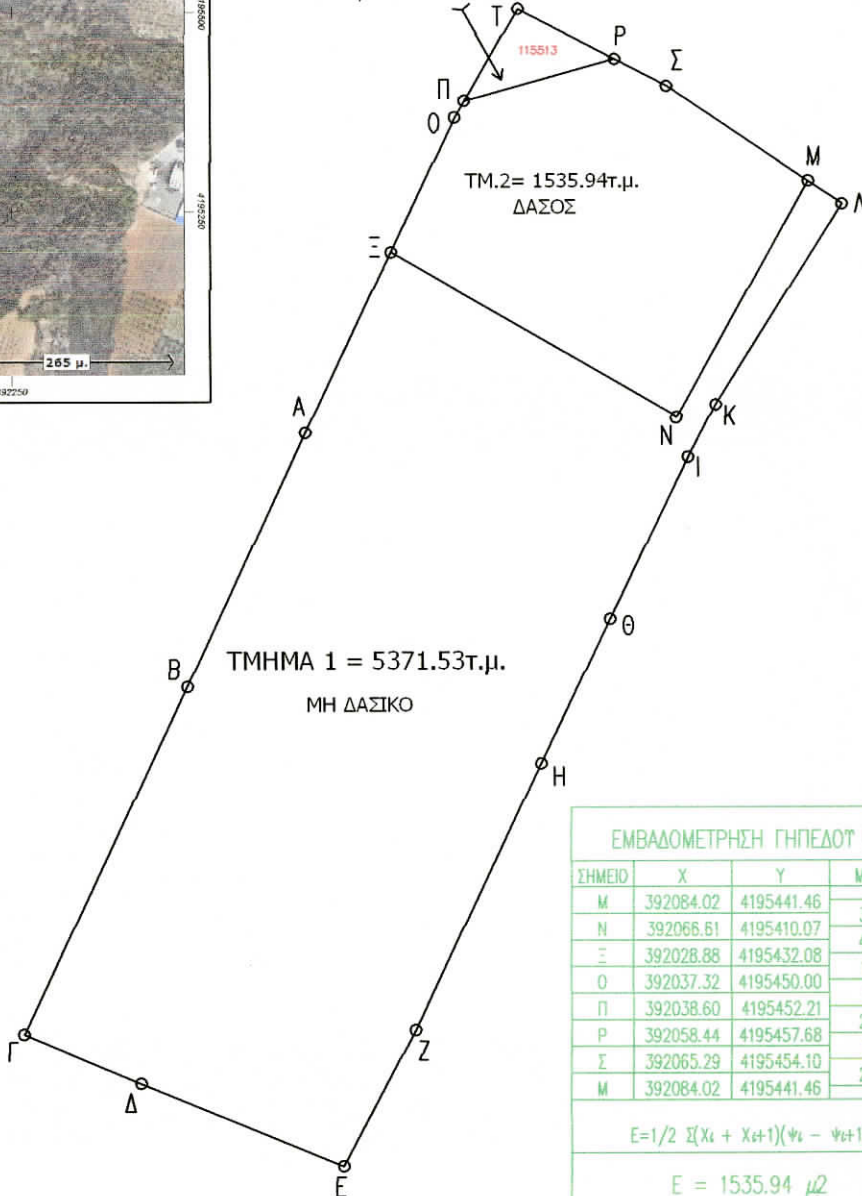

ΕΜΒΑΔΟΜΕΤΡΗΣΗ ΓΗΠΕΔΟΥ Ε1			
ΣΗΜΕΙΟ	X	Y	ΜΗΚΟΣ
A	392017.61	4195408.12	37.16
B	392001.95	4195374.41	51.06
Γ	391980.31	4195328.16	16.77
Δ	391995.77	4195321.63	28.96
Ε	392022.55	4195310.62	20.40
Ζ	392032.05	4195328.68	39.06
Η	392048.64	4195364.04	21.30
Θ	392057.79	4195383.28	23.91
Ι	392068.13	4195404.83	7.76
Κ	392071.75	4195411.70	31.55
Λ	392088.49	4195438.44	5.40
Μ	392084.02	4195441.46	35.89
Ν	392066.61	4195410.07	43.68
Ξ	392028.88	4195432.08	19.81
Α	392017.61	4195408.12	26.48

$E=1/2 \sum (X_i + X_{i+1})(Y_i - Y_{i+1})$

$E = 5371.53 \mu^2$

ΕΜΒΑΔΟΜΕΤΡΗΣΗ ΓΗΠΕΔΟΥ Ε2			
ΣΗΜΕΙΟ	X	Y	ΜΗΚΟΣ
Μ	392084.02	4195441.46	35.89
Ν	392066.61	4195410.07	43.68
Ξ	392028.88	4195432.08	19.81
Ο	392037.32	4195450.00	2.56
Π	392038.60	4195452.21	20.58
Ρ	392058.44	4195457.68	7.73
Σ	392065.29	4195454.10	22.60
Μ	392084.02	4195441.46	

$E=1/2 \sum (X_i + X_{i+1})(Y_i - Y_{i+1})$

$E = 1535.94 \mu^2$

ΕΜΒΑΔΟΜΕΤΡΗΣΗ ΓΗΠΕΔΟΥ Ε3			
ΣΗΜΕΙΟ	X	Y	ΜΗΚΟΣ
Π	392038.60	4195452.21	20.58
Ρ	392058.44	4195457.68	14.45
Τ	392045.64	4195464.39	14.06
Π	392038.60	4195452.21	

$E=1/2 \sum (X_i + X_{i+1})(Y_i - Y_{i+1})$

$E = 101.49 \mu^2$

ΦΕΒΡΟΥΑΡΙΟΣ 2016
ΚΛΙΜΑΚΑ 1/1000
Ο ΣΥΝΤΑΚΤΗΣ

ΑΛΕΞΗΣ ΑΔΑΜ
ΔΑΣΟΛΟΓΟΣ

Ανήκει στο υπ' αριθμ. 10387/576
έγγραφο του Δασαρχείου Κορίνθου
Κορίνθος 05/02/2016
Ο Δασάρχης

Μπούλιας Παναγιώτης
Δασάρχης