	ΓΡΑΦΕΙΟ ΜΕΛΕΤΩΝ ΠΟΠΗ ΔΑΤΣΕΡΗ αρχιτεκτον ΜΑΝΟΛΗΣ Γ. ΝΙΚΟΛΑΪΔΗΣ πολιτικός μηχανικός Μ. Αλεξάνδρου 6-72300 Σητεία τηλ. (28430)28548-28354	μελετητής έργου Μανολης Νικολαΐδης πολιτικός μηχανικός
	κύριος έργου: ΒΟΥΓΙΟΥΚΛΑΚΗΣ ΚΩΝΣΤΑΤΙΝΟΣ έργο: ΑΠΟΤΥΠΩΣΗ ΙΔΙΟΚΤΗΣΙΑΣ θέση: "ΣΗΦΗ ΚΕΦΑΛΑ" ΤΟΥ ΔΗΜΟΥ ΣΗΤΕΙΑΣ	ΑΡΙΘΜΟΣ ΜΕΛΕΤΗΣ ΑΡΙΘΜΟΣ ΣΧΕΔΙΟΥ T1
θέμα σχεδίου: ΤΟΠΟΓΡΑΦΙΚΟ	ΚΑΙΜΑΚΑ 1:1000 ΧΡΟΝΟΛΟΓΙΑ 2011	

ΘΕΩΡΗΘΗΚΕ
 ΑΡΙΘΜΟΣ 38/2014
 της Ε.Ε.Δ.Α. Νομού Λασιθίου
 αποτελεσει αναπόσπαστο τμήμα
 της μελέτης
 2014/2016
 Διορισμένος Παναγιώτης
 Διορισμένος

ΕΜΜΑΝΟΥΗΛ Γ. ΝΙΚΟΛΑΪΔΗΣ
 ΔΙΠΛ. ΠΟΛΙΤΙΚΟΣ ΜΗΧ Δ.Π.Θ.
 ΜΕΛΟΣ Τ.Ε.Ε. ΑΡΧΙΜΗΤΡΟΥ 89898
 ΜΕΓ ΑΛΕΞΑΝΔΡΟΥ 6 - 72300 ΣΗΤΕΙΑ
 ΑΦΜ 049401875 ΔΟΥ ΣΗΤΕΙΑΣ
 ΤΗΛ : 28430 28354 28430 28548

Ανήκει στο αριθμ. 479/16-2-12
 έγγραφο Δίνασης Δασών Λασιθίου
 Αγιος Νικόλαος 20-2-2012
 ΘΕΩΡΗΘΗΚΕ
 ΔΑΣΟΝ ΛΑΣΙΘΙΟΥ
 ΝΕΑΝΟΣ ΓΥΛΛΙΓΑΡΔΟΣ
 ΔΑΣΟΛΟΓΟΣ

1 Α

ΙΕΔΟΥ

8-9-10-.....-48-49-50-51-52-1)

Α)

Δ/31-5-1985)

ησης : 0.2

μ² :

τ.μ. έως 8.000μ² :

00 μ²

.02 (συντ. δομ.)

ο από 8.000 τ.μ. :

80μ²

.01 (συντ. δομ.)

ηση : 400μ²

λ = 15.00 μ.

ΔΗΛΩΣΗ ΜΗΧΑΝΙΚΟΥ

Ο κάτωθι υπογεγραμμένος Νικολαΐδης Εμμανουήλ πολιτικός μηχανικός δηλώνω υπεύθυνα ότι το παρόν οικόπεδο με στοιχεία 1-2-3-4-5-6-7-.....-49-50-51-52-1 ιδιοκτησία Βουγιουκλάκη Κωνσταντίνου, έχει επιφάνεια 108.525,98μ² και ευρίσκεται στην περιοχή "Σήφη Κεφάλαια" του Δήμου Σητείας, είναι εκτός οικισμού και είναι άρτιο και οικοδομήσιμο σύμφωνα με τις κείμενες πολεοδομικές διατάξεις αλλά η οικοδομησιμότητά του ελέγχεται από τη Διεύθυνση Δασών Λασιθίου.

Οι εμβαδομετρήσεις έγιναν με τη μέθοδο των ορθογωνικών συντεταγμένων.

Εντός του οικοπέδου δεν διέρχεται ρέμα ή ρεύμα υψηλής τάσης.

Τα όρια του οικοπέδου υποδείχθησαν από τον ιδιοκτήτη και εφαρμόστηκαν σωστά από το μηχανικό.

ο ιδιοκτήτης

ο μηχανικός

ΕΜΜΑΝΟΥΗΛ Γ. ΝΙΚΟΛΑΪΔΗΣ
 ΔΙΠΛ. ΠΟΛΙΤΙΚΟΣ ΜΗΧ Δ Π.Θ.
 ΜΕΛΟΣ Τ.Ε.Ε. ΑΡ. ΜΗΤΡΩΟΥ 89898
 ΜΕΓ ΑΛΕΞΑΝΔΡΟΥ 6 - 72000 ΣΗΤΕΙΑ
 ΑΦΜ 049401875 ΔΟΥ ΣΗΤΕΙΑΣ
 ΤΗΛ : 28430 28334 / 28430 28648

ΠΙΝΑΚΑΣ ΣΥΝΤΕΤΑΓΜΕΝΩΝ (Ε.Γ.Σ.Α. '87)

ΣΗΜΕΙΟ	X	Y	ΣΗΜΕΙΟ	X	Y
1	697946.6886	3891384.7688	27	698276.7103	3890919.8480
2	697962.1058	3891366.0009	28	698253.3231	3890935.7227
3	697970.7735	3891357.3222	29	698226.9062	3890955.1548
4	697973.4978	3891340.0092	30	698218.8531	3890973.1158
5	697975.8365	3891321.7667	31	698202.8200	3890991.7500
6	697978.3779	3891296.7080	32	698193.7777	3891000.4020
7	697987.4146	3891279.2943	33	698187.2040	3891004.3926
8	697986.4409	3891262.6310	34	698180.9488	3891009.8470
9	697983.1925	3891229.1159	35	698165.1883	3891028.2833
10	697981.0361	3891208.7346	36	698141.9510	3891054.2647
11	697967.6061	3891177.5776	37	698125.7117	3891067.4321
12	697960.7688	3891150.5453	38	698091.8296	3891092.8375
13	697953.9486	3891119.5796	39	698088.1123	3891101.3003
14	697957.9459	3891091.4076	40	698081.0541	3891121.1375
15	697965.9069	3891079.0206	41	698063.4366	3891165.1001
16	697969.5890	3891064.1446	42	698068.1158	3891181.7199
17	697973.6470	3891009.2920	43	698071.4547	3891230.3558
18	697979.6740	3890941.2831	44	698077.5596	3891268.4172
19	697970.1368	3890932.3262	45	698077.6408	3891291.2740
20	697970.2463	3890918.9464	46	698068.7372	3891304.5432
21	697977.3494	3890910.5538	47	698042.5196	3891327.7356
22	698018.5909	3890888.1940	48	698029.1443	3891347.1454
23	698137.8852	3890727.2045	49	697995.5744	3891372.9724
24	698251.5608	3890693.3189	50	697974.8366	3891384.0664
25	698297.6058	3890820.5545	51	697958.2221	3891391.2729
26	698307.6725	3890865.3675	52	697945.8778	3891393.4021

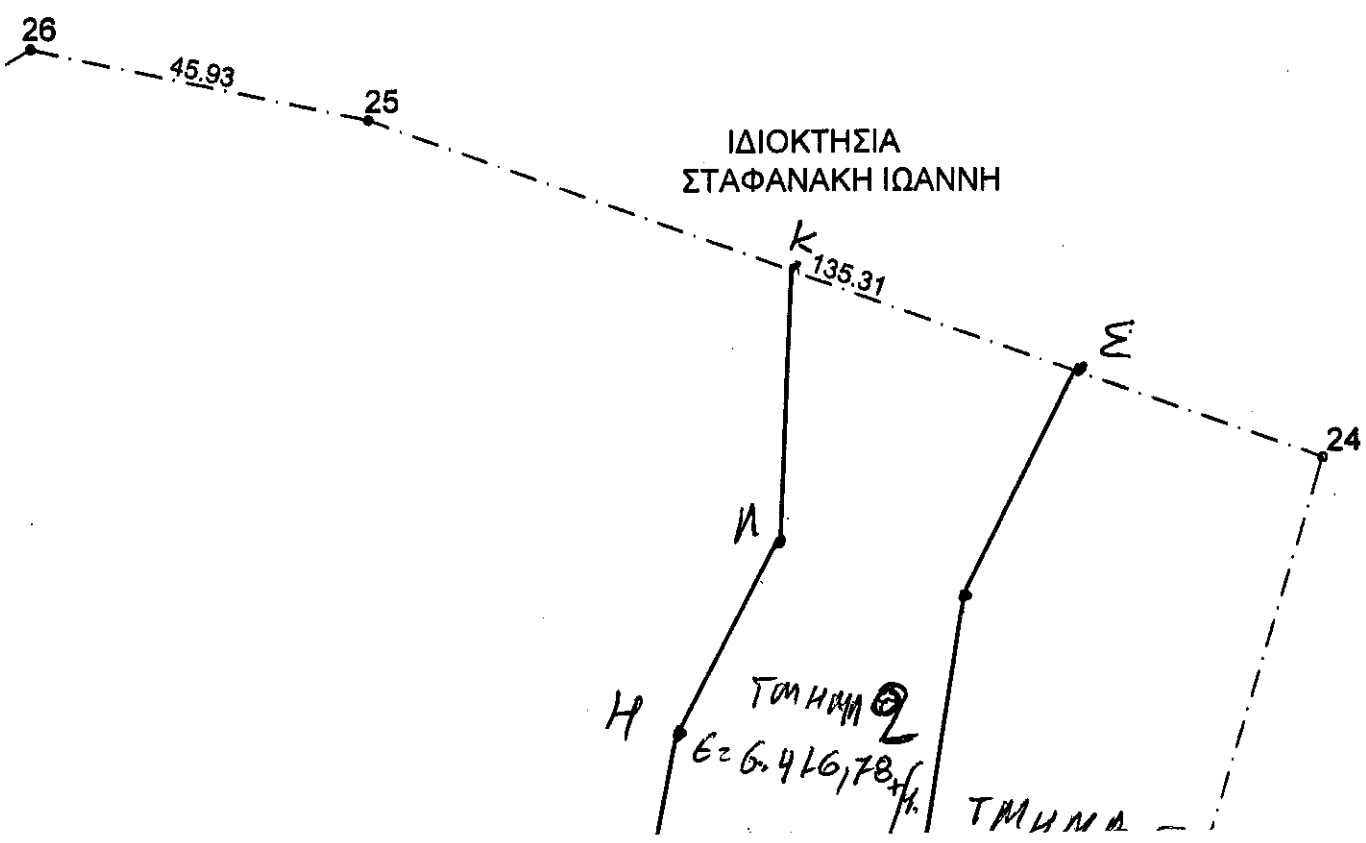

ΙΔΙΟΚΤΗΣΙΑ
ΠΑΠΑΔΑΚΗ ΓΕΩΡΓ.

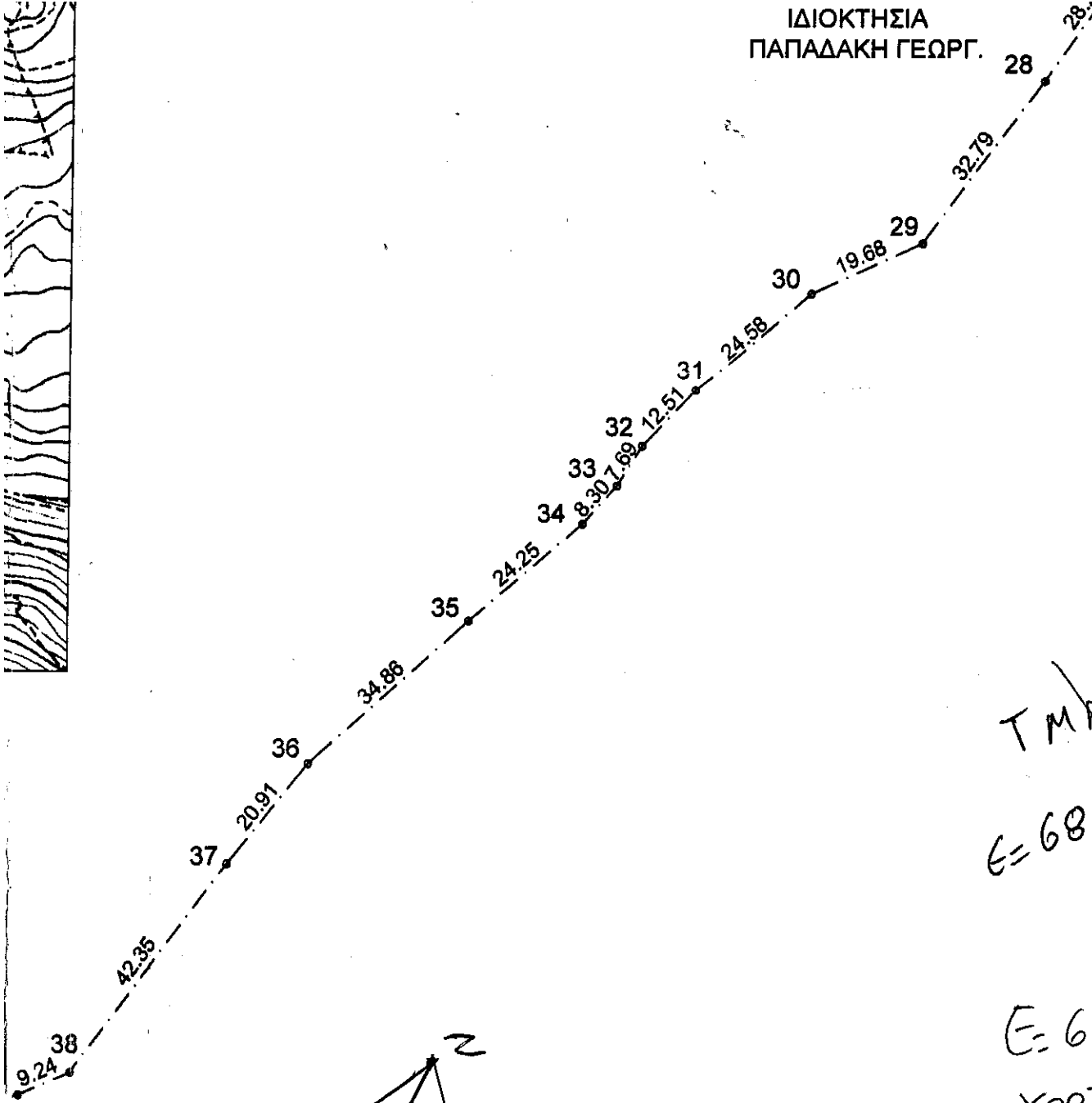

~~ΤΜΗΜΑ 4~~
~~E = 68.526,40 τφ.~~

E = 61.856,992/6
Χορτοδωδισική έκταση

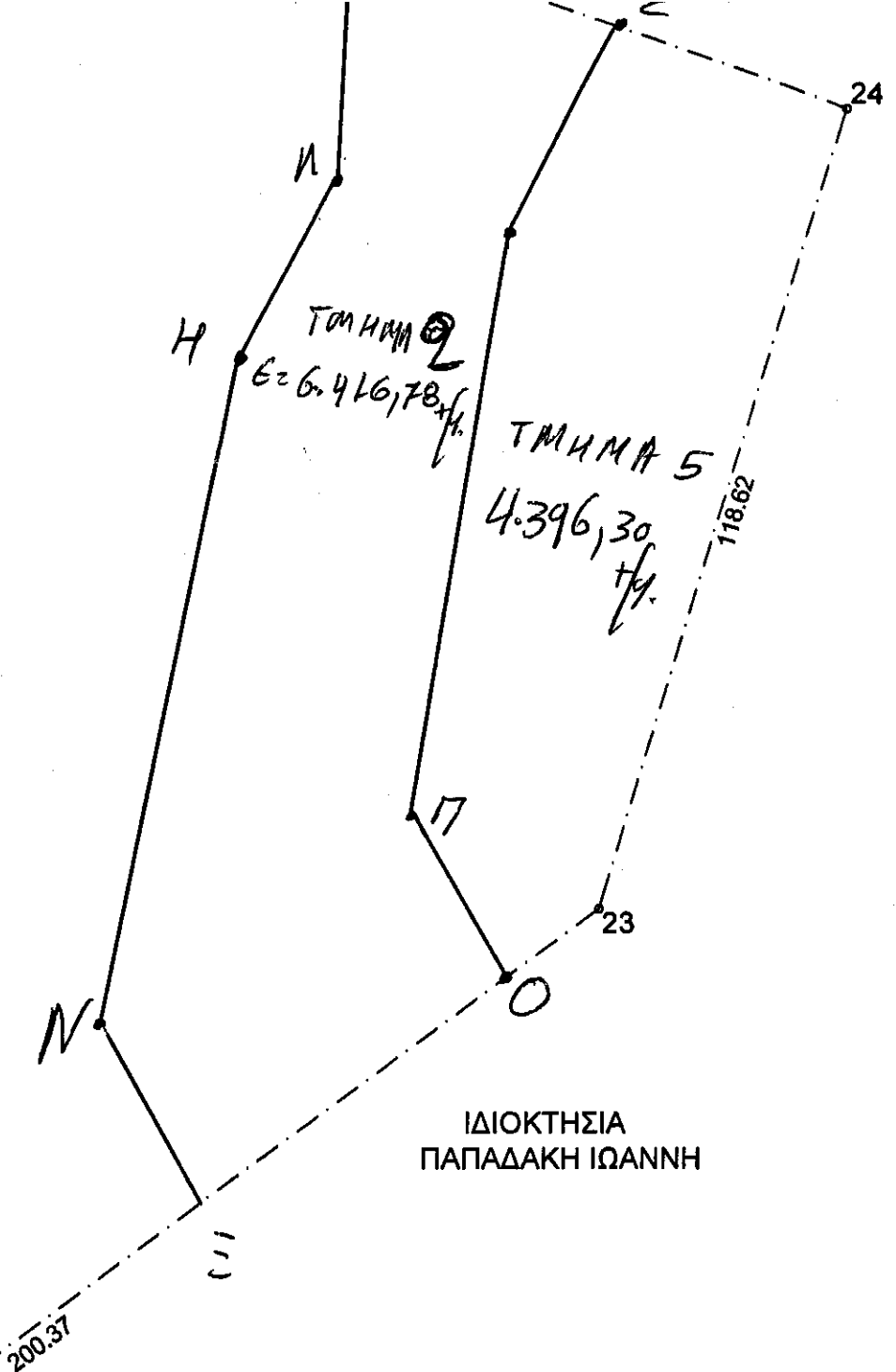
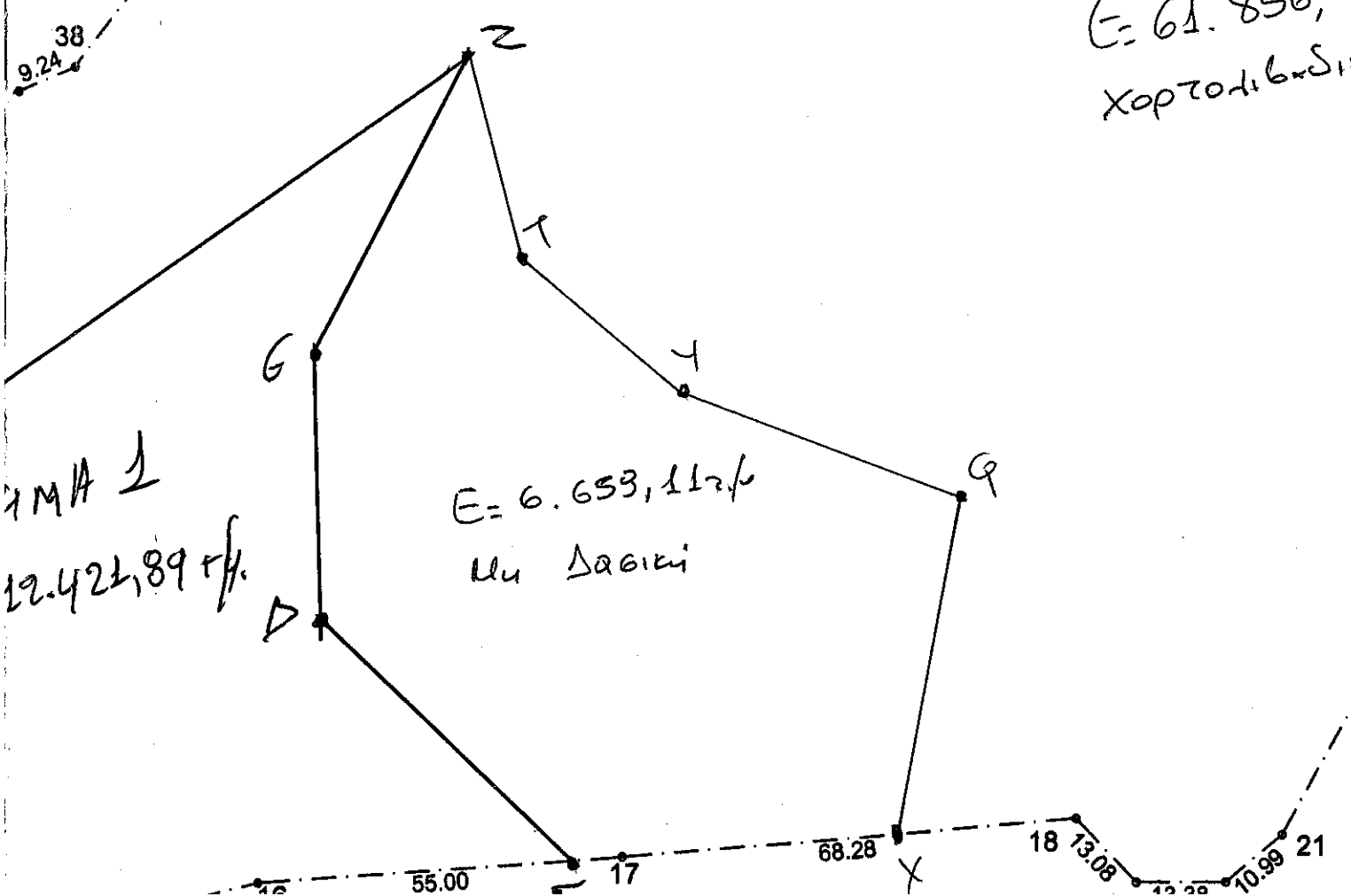

ΙΔΙΟΚΤΗΣΙΑ
ΠΑΠΑΔΑΚΗ ΙΩΑΝΝΗ

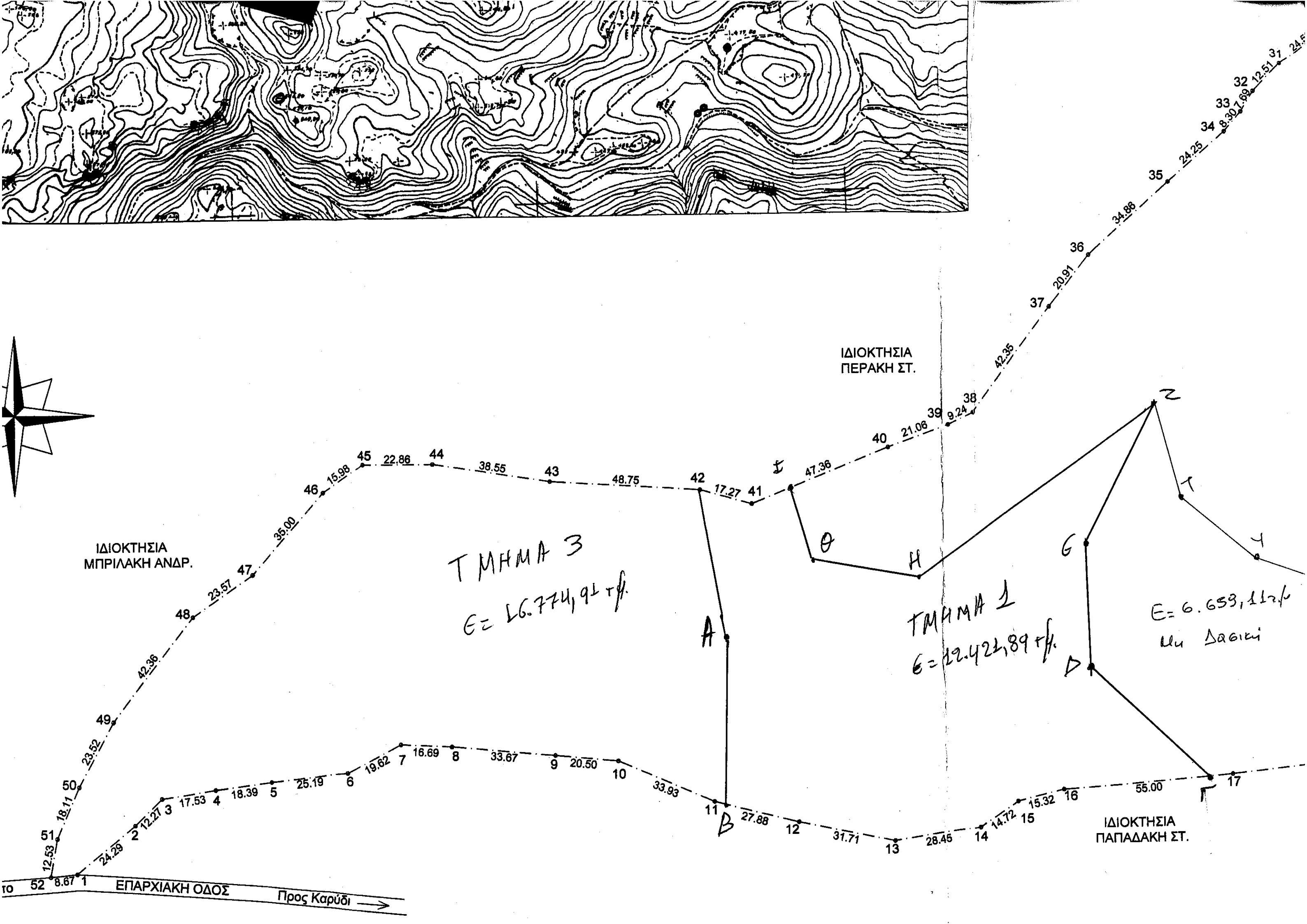
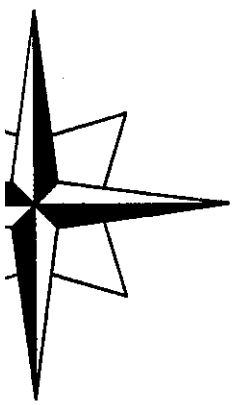
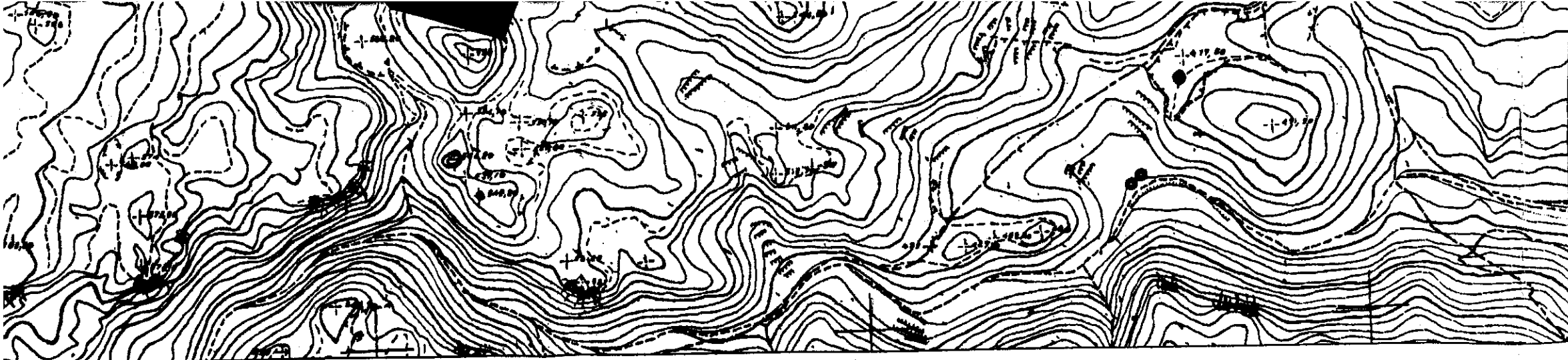

ΙΔΙΟΚΤΗΣΙΑ ΜΠΡΙΛΑΚΗ ΑΝΔΡ.

ΤΜΗΜΑ 3
 $E = 16.774,92 \text{ τμ.}$

ΤΜΗΜΑ 1
 $E = 12.422,89 \text{ τμ.}$

$E = 6.653,11 \text{ τμ.}$
 ου Δαδισι

ΙΔΙΟΚΤΗΣΙΑ ΠΑΠΑΔΑΚΗ ΣΤ.

ΕΠΑΡΧΙΑΚΗ ΟΔΟΣ
 Προς Καρύδι →