ΦΩΤΟΓΡΑΦΙΚΗ ΑΠΕΙΚΟΝΙΣΗ

ΦΩΤΟΓΡΑΦΙΑ ΑΠΟ ΘΕΣΗ ΛΗΨΗΣ 1

ΦΩΤΟΓΡΑΦΙΑ ΑΠΟ ΘΕΣΗ ΛΗΨΗΣ 2

ΦΩΤΟΓΡΑΦΙΑ ΑΠΟ ΘΕΣΗ ΛΗΨΗΣ 3

ΑΠΟΚΕΝΤΡΩΜΕΝΗ ΔΙΟΙΚΗΣΗ ΑΙΓΑΙΟΥ
ΔΙΕΥΘΥΝΣΗ ΔΑΣΩΝ ΚΥΚΛΑΔΩΝ

Θεωρείται το παρόν τοπογραφικό διάγραμμα και αποτελεί αναπόσπαστο μέρος της αρ. πρ. 33823 Πράξης Χαρακτηρισμού Ερμούπολη, 12.05.2016

Η Δ/ντρια Δασών Άρτεμις Αλεξιάδου

Συντεταγμένες κορυφών ιδιοκτησίας

(Τετραγωνισμός Ε.Γ.Σ.Α. 87 ανά 5.000,00 μ - Κεντρικός Μεσημβρινός λ=24°)
(Η εξάρτηση από το ΕΓΣΑ '87 πραγματοποιήθηκε με σύστημα GPS και κάνοντας χρήση του Ελληνικού Συστήματος Εντοπισμού - HEPOS)

A1	X = 965161.0146	Y = 4077520.5057
A2	X = 965574.8754	Y = 4077526.3657
A3	X = 965587.0324	Y = 4077531.5790
A4	X = 965581.6571	Y = 4077533.8051
A5	X = 965575.9580	Y = 4077536.1051
A6	X = 965577.4597	Y = 4077536.5736
A7	X = 965565.5007	Y = 4077530.5642
A8	X = 965561.0956	Y = 4077572.9047
A9	X = 965530.5758	Y = 4077571.1500
A10	X = 965542.3734	Y = 4077548.7845
A11	X = 965555.5536	Y = 4077534.3183
A12	X = 965562.4551	Y = 4077527.1011

ΥΠΟΜΝΗΜΑ ΚΛ. 1:200
ΤΟΠΟΓΡΑΦΙΚΟ ΔΙΑΓΡΑΜΜΑ ΑΓΡΟΤΕΜΑΧΙΟΥ ΙΔΙΟΚΤΗΣΙΑΣ ΒΑΣΑΛΟΥ ΧΑΡΙΚΛΕΙΑΣ ΣΤΗΝ ΠΕΡΙΟΧΗ "ΓΙΑΛΙΝΑΣ" ΚΤΗΜΑΤΙΚΗΣ ΠΕΡΙΦΕΡΕΙΑΣ ΚΑΤΑΠΟΛΩΝ ΝΗΣΟΥ ΑΜΟΡΓΟΥ (ΕΚΤΟΣ ΟΙΚΙΣΜΟΥ) ΜΕ ΣΤΟΙΧΕΙΑ:

Ε = A1, A2, A3,A4,A5,A6,A7,A8,A9,A10, A11,A12,A1= 1.246,00τ.μ.

Αρτιότητα-Οικοδομησιμότητα: (Ν. 651/77) (εκτός οικισμού)
Το αγροτεμάχιο με τα παραπάνω στοιχεία Ε δεν είναι άρτιο και οικοδομήσιμο διότι έχει εμβαδόν μικρότερο από 4.000,00 τ.μ. σύμφωνα με το Π.Δ. της 17-5-2002 (ΦΕΚ 402Δ') και το Ν. 3937 (ΦΕΚ 60Α'/2011).

Επιτρεπόμενα στοιχεία δόμησης (Άρθρο 6 παρ. 4 του Π.Δ. 24/31-05-1985 ΦΕΚ 270Δ'):
αλκάλωμη Λιθόκτιστη Αποθήκη έως 15,00 τ.μ.
βλάλωμη Λιθόκτιστη Αποθήκη έως 15,00 τ.μ.
γιαποστάσεις από όρια : 10,00 μ
δημέγιστο ύψος : 3,00 μ

Ν1337/83:
Ο υπογεγραμμένος ιδιοκτήτης δηλώνω ότι δεν οφείλω εισφορά σε γη και χρήμα.

Ν2242/95:
Το αγροτεμάχιο με τα παραπάνω στοιχεία δεν βρίσκεται σε βιότοπο, αρχαιολογικό χώρο, αιγιαλό, ρέμα ή δημόσιο κτήμα.

Απόσταση από όριο οικισμού:
Το αγροτεμάχιο με τα παραπάνω στοιχεία βρίσκεται σε απόσταση 125,00 μ από το όριο του οικισμού Πέρα Ραχιάς Καταπόλων Δήμου Αμοργού.

Απόσταση από την θάλασσα:
Το αγροτεμάχιο με τα παραπάνω στοιχεία βρίσκεται σε απόσταση 380,00 μ. από τη θάλασσα.

Δήλωση ιδιοκτήτη (Ν. 4030/2011):
Η κάτωθι υπογεγραμμένη Βασάλου Χαρίκλεια του Μάρκου δηλώνω ότι:
- τα όρια του αγροτεμαχίου με στοιχεία "A1, A2, A3,A4,A5,A6,A7,A8,A9,A10, A11,A12,A1" και εμβαδόν 1.246,00 τ.μ., του βρίσκεται στην περιοχή "Γιαλινάς" κτηματικής περιφέρειας Καταπόλων νήσου Αμοργού υποδείχθηκαν από εμένα και
- ευθύνομαι για την ακριβεια των δηλούμενων ορίων του αγροτεμαχίου.

Αμοργός Φεβρουάριος 2016

Ο Ιδιοκτήτης **Ο Μηχανικός**

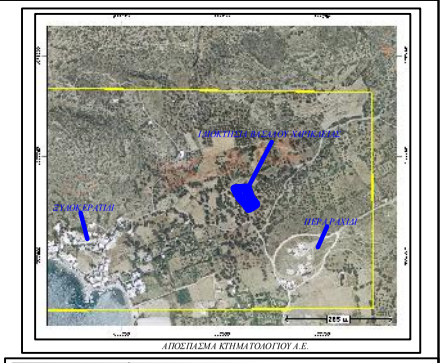

ΑΠΟΣΠΑΣΜΑ ΚΤΗΜΑΤΟΛΟΓΙΟΥ Α.Ε.

ΜΕΛΕΤΗΤΗΣ	ΝΑΣΙΟΠΟΥΛΟΥ ΑΠΟΣΤΟΛΙΑ Πολ. Μηχ.
ΙΔΙΟΚΤΗΤΗΣ	ΒΑΣΑΛΟΥ ΧΑΡΙΚΛΕΙΑ του Μάρκου
ΕΡΓΟ	ΕΚΔΟΣΗ ΠΡΑΞΗΣ ΧΑΡΑΚΤΗΡΙΣΜΟΥ
ΘΕΣΗ	"ΓΙΑΛΙΝΑΣ" ΚΑΤΑΠΟΛΩΝ ΝΗΣΟΥ ΑΜΟΡΓΟΥ
ΘΕΜΑ ΣΧΕΔΙΟΥ	ΤΟΠΟΓΡΑΦΙΚΟ ΔΙΑΓΡΑΜΜΑ
ΑΡ.ΣΧΕΔΙΟΥ	T1
ΚΛΙΜΑΚΑ	1/200
ΗΜΕΡΟΜΗΝΙΑ	ΦΕΒΡΟΥΑΡΙΟΣ 2016
ΥΠΟΓΡΑΦΗ	**ΣΦΡΑΓΙΔΑ**