

ΔΗΛΩΣΗ ΥΛΟΠΟΙΗΣΗΣ ΟΡΙΩΝ

Ο κάτωθι υπογεγραμμένος, ΝΙΚΗΦΟΡΟΣ ΧΡΙΣΤΟΦΟΡΙΔΗΣ, ιδιοκτήτης του υπ' αρ. 359 αγροτεμαχίου Ε = 8875,00 τ.μ, με στοιχεία ΑΒΓΔΕΖ, που φαίνεται στο παρόν τοπογραφικό διάγραμμα στα αγρόκτημα Κιλκίς, δηλώνει ότι τα αρχικά και υλοποιημένα όρια του αγροτεμαχίου με στοιχεία ΑΒΓΔΕΖ υπεδείχθησαν από εμένα και ότι ευθύνομαι για την ακρίβεια των δηλωμένων ορίων του αγροτεμαχίου και την ύπαρξη και απτία του δικαιώματος να ζητήσω έκδοση άδειας δόμησης.

ΤΟΠΟΓΡΑΦΙΚΟ ΔΙΑΓΡΑΜΜΑ

Του υπ' αριθμού 359 αγροτεμαχίου, με στοιχεία (ΑΒΓΔΕΖ), εμβαδού Ε = 8875,00 τ.μ, στο αγρόκτημα Ξηρόβρυσης, του Δήμου Κιλκίς, στην Περιφερειακή Ενότητα Κιλκίς.

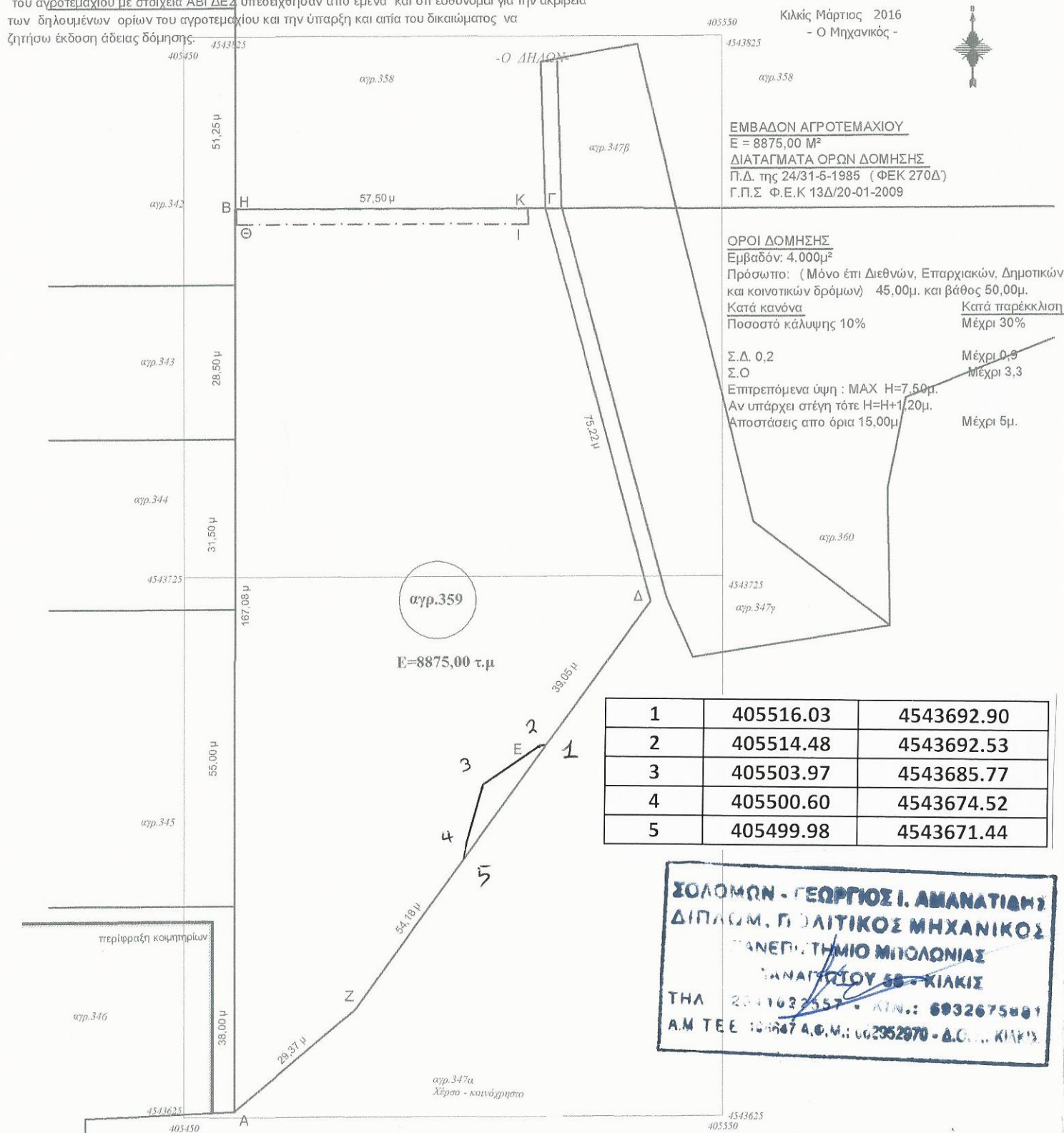

Κιλκίς Μάρτιος 2016
- Ο Μηχανικός -

ΕΜΒΑΔΟΝ ΑΓΡΟΤΕΜΑΧΙΟΥ
Ε = 8875,00 Μ²
ΔΙΑΤΑΓΜΑΤΑ ΟΡΩΝ ΔΟΜΗΣΗΣ
Π.Δ. της 24/31-5-1985 (ΦΕΚ 270Δ)
Γ.Π.Σ. Φ.Ε.Κ 13Δ/20-01-2009

ΟΡΟΙ ΔΟΜΗΣΗΣ
Εμβαδόν: 4.000μ²
Πρόσωπο: (Μόνο επί Διεθνών, Επαρχιακών, Δημοτικών και κοινοτικών δρόμων) 45,00μ. και βάθος 50,00μ.
Κατά κανόνα Ποσοστό κάλυψης 10% Κατά παρέκκλιση Μέχρι 30%

Σ.Δ. 0,2 Μέχρι 0,9
Σ.Ο Μέχρι 3,3
Επιτρεπόμενα ύψη: MAX H=7,50μ.
Αν υπάρχει στέγη τότε H=H+1,20μ.
Αποστάσεις από όρια 15,00μ Μέχρι 5μ.

1	405516.03	4543692.90
2	405514.48	4543692.53
3	405503.97	4543685.77
4	405500.60	4543674.52
5	405499.98	4543671.44

ΣΟΛΟΜΩΝ - ΓΕΩΡΓΙΟΣ Ι. ΑΜΑΝΑΤΙΑΝΗΣ
ΔΙΠΛΩΜ. ΠΟΛΙΤΙΚΟΣ ΜΗΧΑΝΙΚΟΣ
ΑΝΕΠΙΣΤΗΜΙΟ ΜΠΟΛΟΝΙΑΣ
ΠΑΝΑΓΙΩΤΟΥ 58 - ΚΙΛΚΙΣ
ΤΗΛ 2341032557 - ΚΙΝ.: 6932675681
Α.Μ.Τ.Ε.Ε 103647 Α.Φ.Μ.: 062952970 - Δ.Ο.Υ.: ΚΙΛΚΙΣ

ΔΗΛΩΣΗ ΜΗΧΑΝΙΚΟΥ Ν 651/1977
Δηλώνω σύμφωνα με το νόμο για το αγροτεμάχιο 359, με στοιχεία ΑΒΓΔΕΖ, εμβαδού 8875,00 τ.μ, στο αγρόκτημα Ξηρόβρυσης, στο Δήμο Κιλκίς, Π.Ε Κιλκίς,
1) είναι άρτιο και οικοδομήσιμο κατά κανόνα σύμφωνα με τις πολεοδομικές διατάξεις που ισχύουν σήμερα
2) βρίσκεται εκτός σχεδίου οικισμού Κιλκίς, εντός ΠΕΔΠ2, Γ.Π.Σ Δήμου Κιλκίς.
3) το αγροτεμάχιο δεν εμπίπτει στις διατάξεις του ν. 1337/1983
4) το αγροτεμάχιο εμπίπτει σε περιοχή λειτουργίας Εθνικού Κτηματολογίου.
5) εντός του αγροτεμαχίου δεν διέρχονται εναέρια γραμμή υψηλής τάσης ΔΕΗ, αγωγός φυσικού αερίου, ρέμα ή οδός προϋφιστάμενη του 1923
6) εντός του αγροτεμαχίου και κατά μήκος του προσώπου του υπάρχουν δέντρα και δεν διέρχεται ρέμα εντός αυτού ή σε απόσταση μικρότερη των 20,00μ.
Ο ΜΗΧΑΝΙΚΟΣ

Εξάρτηση από τα εξής τριγωνομετρικά του κρατικού συστήματος συντεταγμένων ΕΓΣΑ1987:
1) ΤΡΙΓΩΝΟΜΕΤΡΙΚΟ 381020 ΞΗΡΟΒΡΥΣΗ
2) ΤΡΙΓΩΝΟΜΕΤΡΙΚΟ 381032 ΑΝΤΙΑΕΡΟΠΟΡΙΚΟΝ

Κορυφές	HATT 41 03' - 0 51'	ΕΓΣΑ1987	H (μ)
A	722.970,-1080.740	405457.2345,4543626.0638	235.43
B	723.152,-913.660	405459.5912,4543793.1296	230.62
Γ	780.852,-913.723	405517.2853,4543792.3164	228.50
Δ	800.234,-986.409	405535.7205,4543719.3829	230.18
E	777.343,-1018.048	405512.4190,4543688.0442	230.24
Z	745.437,-1061.821	405479.9459,4543644.6890	230.37

Κορυφές

#	405459,8276	4543793,1263
θ	405459,7600	4543790,2810
±	405514,1045	4543789,5157
κ	405514,0274	4543792,7623

ΕΡΓΟΔΟΤΗΣ

ΧΡΙΣΤΟΦΟΡΙΔΗΣ ΝΙΚΗΦΟΡΟΣ

ΕΡΓΟ

ΕΓΚΡΙΣΗ ΕΡΓΑΣΙΩΝ ΜΙΚΡΗΣ ΚΛΙΜΑΚΑΣ

ΘΕΣΗ

ΑΓΡΟΤΕΜΑΧΙΟ 359, ΑΓΡΟΚΤΗΜΑ ΞΗΡΟΒΡΥΣΗΣ
ΔΗΜΟΣ ΚΙΛΚΙΣ

ΜΕΛΕΤΗΤΕΣ

ΝΙΚΟΛΑΙΔΗΣ ΙΩΑΝΝΗΣ ΑΡΧΙΤΕΚΤΩΝ ΜΗΧΑΝΙΚΟΣ
ΑΜΑΝΑΤΙΑΝΗΣ ΣΟΛΟΜΩΝ-ΓΕΩΡΓΙΟΣ ΠΟΛΙΤΙΚΟΣ ΜΗΧΑΝΙΚΟΣ

ΘΕΜΑ ΣΧΕΔΙΟΥ

ΤΟΠΟΓΡΑΦΙΚΟ

ΑΡ. ΣΧΕΔΙΟΥ

T-1

ΚΛΙΜΑΚΑ

1:1000

ΧΡΟΝΟΣ ΜΕΛΕΤΗΣ

ΜΑΡΤΙΟΣ 2016

ΕΛΕΓΧΟΣ

ΔΑΣΑΡΧΕΙΟ ΚΙΛΚΙΣ
Το παρόν τοπογραφικό είναι
προσαρτημένο στο με αριθ.
5150/10-5-16 έγγραφό μας.
Κιλκίς...10-5-16.....
Ο Δασάρχης



Γεώργιος Βούρτσας
Δασολόγος με Β' βαθμό

ΥΠΟΓΡΑΦΗ - ΣΦΡΑΓΙΔΑ

ΣΟΛΟΜΩΝ - ΓΕΩΡΓΙΟΣ Ι. ΑΜΑΝΑΤΙΑΝΗΣ
ΔΙΠΛΩΜ. ΠΟΛΙΤΙΚΟΣ ΜΗΧΑΝΙΚΟΣ
ΑΝΕΠΙΣΤΗΜΙΟ ΜΠΟΛΟΝΙΑΣ
ΠΑΝΑΓΙΩΤΟΥ 58 - ΚΙΛΚΙΣ
ΤΗΛ 2341032557 - ΚΙΝ.: 6932675681
Α.Μ.Τ.Ε.Ε 103647 Α.Φ.Μ.: 062952970 - Δ.Ο.Υ.: ΚΙΛΚΙΣ