

ΥΠΟΜΝΗΜΑ
 ΤΟΠΟΓΡΑΦΙΚΟ ΔΙΑΓΡΑΜΜΑ
 ΑΓΡΟΤΕΜΑΧΙΟΥ (1.2.3. . 29.30.1)
 ΙΔΙΟΚΤΗΣΙΑΣ ΑΠΟΣΤΟΛΟΠΟΥΛΟΥ ΚΩΝΣΤΟΥ
 ΣΤΟ Τ.Κ. ΛΙΔΩΡΙΚΙΟΥ (εκτός οικισμού)
 ΔΗΜΟΣ ΛΙΔΩΡΙΚΙΟΥ
 ΘΕΣΗ "ΦΤΕΛΙΑ"
 ΚΛΙΜΑΚΑ 1:750
 ΕΜΒΑΔΟΝ ΑΓΡΟΤΕΜΑΧΙΟΥ (1.2.3. . 29.30.1)

ΔΗΛΩΣΗ 651/77 Ε = 20339.03 μ²
 Ο παρακάτω υπογεγραμμένος ΚΟΛΟΚΥΘΑΣ ΘΑΝΟΣ Α/Μ
 δηλώνω ότι το αγροτεμάχιο με στοιχεία
 (1.2.3. . 29.30.1) είναι άρτιο και οικοδομήσιμο
 ΚΑΤΑ ΚΑΝΟΝΑ
 ΟΡΟΙ ΔΟΜΗΣΗΣ
 (Π.Δ.24/31.5.89/ΦΕΚ 270/Δ
 Ν. 3212/31.12.03/ΦΕΚ 368/Δ)
 ΚΑΛΥΨΗ: 10% max 200μ²
 ΔΟΜΗΣΗ: 0.2
 ΟΡΟΦΟΙ: ΔΥΟ(2)
 ΥΨΟΣ: 7.50+1.20(στέγη)
 ΑΠΟΣΤΑΣΕΙΣ..... ≥ 15.00
 ΛΙΔΩΡΙΚΙ ΟΚΤΩΒΡΙΟΣ 2014
 Ο ΜΗΧΑΝΙΚΟΣ

Λιδωρίκι 31-05-2016
 Η Εισαγγελέτρια
 Τακτική Ευαγγελία
 Δασολόγος
 με βαθμό Δ

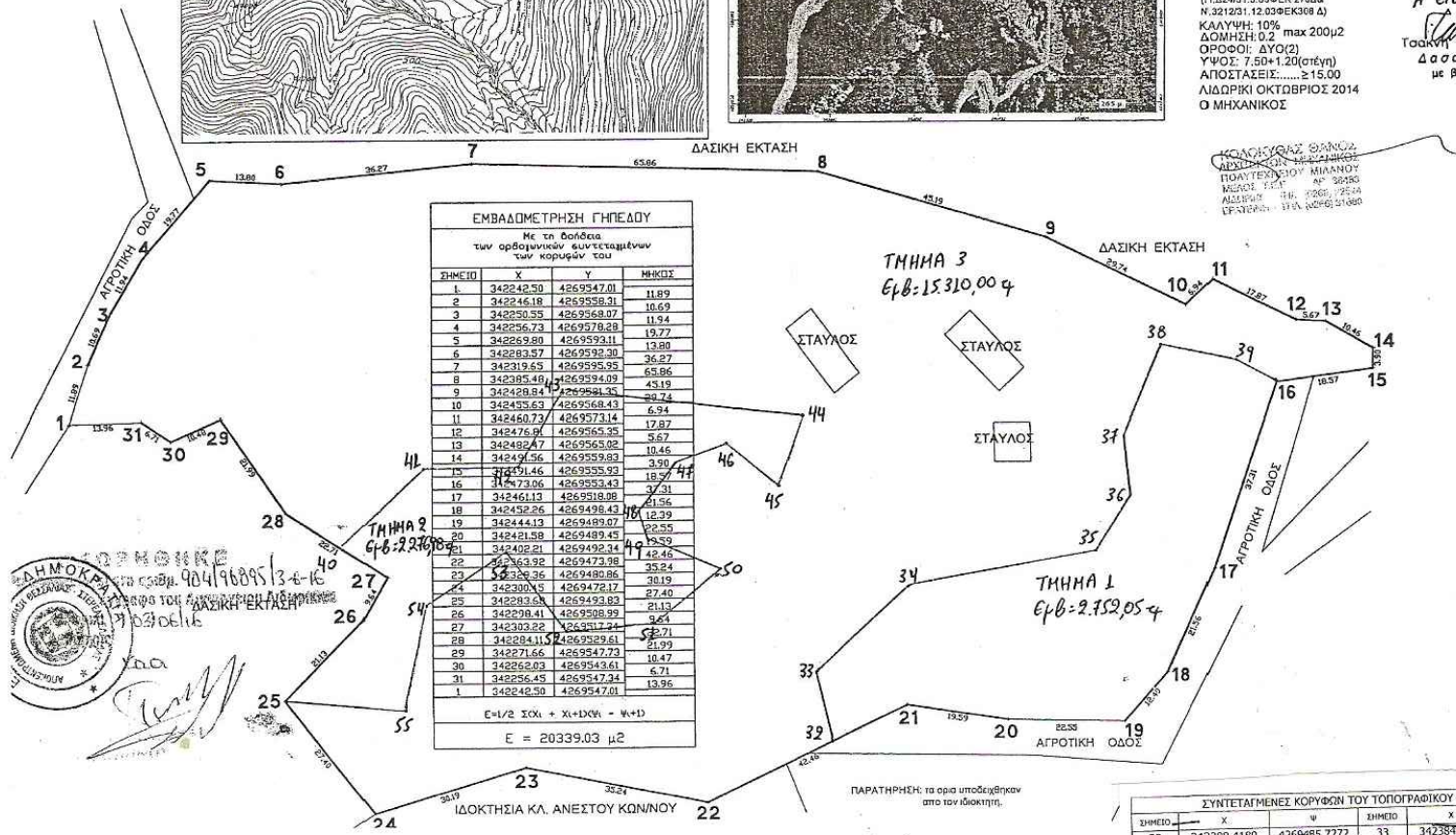

ΕΜΒΑΔΟΜΕΤΡΗΣΗ ΓΗΠΕΔΟΥ
 Με τη βοήθεια
 των ορθογωνικών συντεταγμένων
 των κορυφών του

ΣΗΜΕΙΟ	X	Y	ΜΗΚΟΣ
1	342242.50	4269547.01	11.89
2	342246.18	4269558.31	10.69
3	342250.55	4269568.07	11.94
4	342256.73	4269578.28	19.77
5	342269.80	4269593.11	13.80
6	342283.57	4269592.30	36.27
7	342319.65	4269595.95	69.86
8	342385.48	4269594.09	45.19
9	342428.84	4269581.35	89.74
10	342435.63	4269568.43	6.94
11	342460.73	4269573.14	17.87
12	342476.94	4269565.35	5.67
13	342482.47	4269565.02	10.46
14	342491.56	4269559.83	3.90
15	342491.46	4269555.93	18.57
16	342473.06	4269553.43	37.31
17	342461.13	4269548.98	21.56
18	342452.26	4269498.43	12.39
19	342444.13	4269489.07	22.55
20	342421.58	4269489.45	19.59
21	342402.21	4269492.34	42.46
22	342363.32	4269473.98	35.24
23	342328.26	4269480.86	38.19
24	342300.45	4269472.17	27.40
25	342283.04	4269493.83	21.13
26	342208.41	4269508.99	4.64
27	342303.22	4269317.24	32.71
28	342284.11	4269329.61	21.99
29	342271.66	4269547.73	10.47
30	342266.03	4269543.61	6.71
31	342256.45	4269547.34	13.96
1	342242.50	4269547.01	

Ε=1/2 Σ(x_i + x_{i+1}) * (y_i - y_{i+1})
 Ε = 20339.03 μ²

ΣΥΝΤΕΤΑΓΜΕΝΕΣ ΚΟΡΥΦΕΣ ΤΟΥ ΤΟΠΟΓΡΑΦΙΚΟΥ ΣΕ ΕΙΣΑ 87

ΣΗΜΕΙΟ	X	Y	ΣΗΜΕΙΟ	X	Y
32	342388.4189	4269485.7272	33	342384.9844	4269491.7964
34	342402.2135	4269515.6347	35	342438.8502	4269522.9660
36	342444.9893	4269531.8601	37	342443.9827	4269543.9950
38	342450.8517	4269560.6104	39	342465.3702	4269557.8451
40	342293.9898	4269523.2665	41	342310.0338	4269537.1706
42	342328.0186	4269537.7735	43	342336.3045	4269552.6414
44	342381.8931	4269546.9692	45	342376.6718	4269534.1627
46	342367.0672	4269542.1294	47	342357.6875	4269538.8021
48	342350.4258	4269529.4252	49	342352.7413	4269523.8091
50	342366.1594	4269517.9308	51	342354.3012	4269507.8253
52	342337.2611	4269506.8811	53	342325.4570	4269521.0974
54	342309.9446	4269512.0896	55	342306.2095	4269492.1955

ΕΛΛΗΝΙΚΗ ΔΗΜΟΚΡΑΤΙΑ
 ΥΠΟΥΡΓΕΙΟ ΠΕΡΙΧΕΙΡΗΣΗΣ ΕΠΙΧΕΙΡΗΣΙΑΚΗΣ
 ΚΑΙ ΚΑΤΑΣΤΡΟΦΩΝ ΠΡΟΦYLΑΞΗΣ
 ΔΙΕΥΘΥΝΣΗ ΤΕΧΝΙΚΗΣ ΒΕΛΤΙΩΣΗΣ
 ΚΑΙ ΚΑΤΑΣΤΡΟΦΩΝ ΠΡΟΦYLΑΞΗΣ
 ΔΙΟΙΚΗΣΗ ΕΚΤΑΣΗΣ
 ΑΝΑΡΤΗΣΗ
 90419689513-16
 13/08/2016