

ΠΙΝΑΚΑΣ ΣΥΝΤΕΤΑΓΜΕΝΩΝ ΑΓΡΟΤΕΜΑΚΩΝ

Σημείο	X	Z
A	303607.14	4301169.17
B	303621.90	4301163.95
Γ	303634.66	4301168.91
Δ	303635.83	4301154.74
E	303636.67	4301147.19
Z	303637.86	4301143.39
H	303637.89	4301136.62
Θ	303639.75	4301131.90
I	303640.88	4301126.27
K	303641.10	4301121.93
Λ	303649.30	4301110.45
M	303648.06	4301102.82
N	303630.06	4301093.04
Ξ	303638.78	4301094.88
O	303635.14	4301096.47
Π	303613.92	4301113.58
P	303588.92	4301116.37
Τ	303585.24	4301141.52
T	303582.87	4301151.49

Ελληνικό Γεωδαιτικό Σύστημα Αναφοράς 1987 (ΕΓ.Σ.Α. '87)
 Ελλειψοειδές αναφοράς: GRS 80 (αξία 378 137 m, f=298,257222101)
 Προβολή: Ήμισφαιρική Μοσκατοειδή
 Κεντρικός Μεταβλητός κο=240 00' 00" με Κο=0,9996
 Τετραγωνίτη Κεντρικού Μεταβλητού: +500 000,00
 Τετραγωνίτη Πλάτους Αναφοράς: 0α 00' 00"

Παρατήρηση: Η εφάρμοξη σε ΕΓ.Σ.Α. '87 δεν είναι με αυστηρή τριγωνομετρία, ή με την μέθοδο των ελαστικών παραμόρφων.

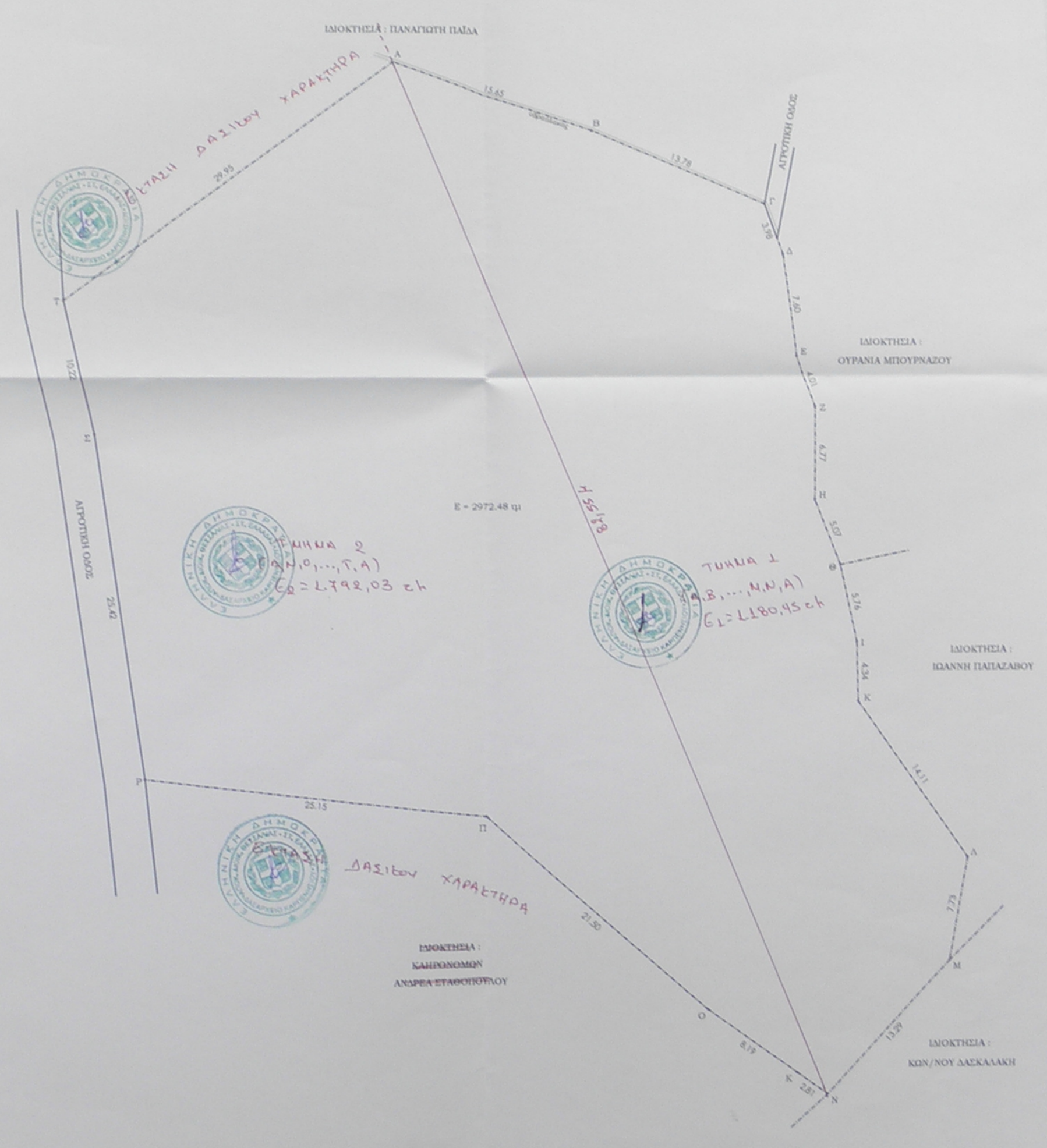

Π Ρ Α Ξ Η

Το παρόν Τοπογραφικό Διάγραμμα σύνταξε στην υπ' αριθμ. 2021/96044 Ε.6.2/16 πρώτη χρήση του Διασπορευμένου Καρτενιού της οποίας και αποτελεί ανεξάρτητο τμήμα.

ΓΕΩΡΓΗΘΚΕ Ο ΓΕΩΓΡΑΦΙΚΟΣ ΚΑΡΤΕΝΙΟΥ ΕΝΕΡΓΗΣ ΤΗΝ ΑΥΤΟΡΕΣΤΑΝΟΜΟΤΟΥ ΚΑΙ ΚΑΡΤΕΝΙΟΥ ΚΩΝ/ΝΟΥ ΔΑΣΚΑΛΑΚΗ

ΤΕΧΝΙΚΟ ΓΡΑΦΕΙΟ
ΠΕΤΡΟΣ Κ. ΜΠΑΚΑ
 ΠΟΛΙΤΙΚΟΣ ΜΗΧΑΝΙΚΟΣ
 Ζαχ. Παπαντωνίου 6, Ασχ. όροφ.
 Τηλ.-Fax: 22370 21382, Κωδ. Ο.Τ.Α. 14002
 URL: www.mpakatsias.gr, E-MAIL: pm@mpakatsias.gr

ΕΡΓΟ: ΤΟΠΟΓΡΑΦΙΚΟ ΔΙΑΓΡΑΜΜΑ ΙΔΙΟΚΤΗΤΗΣ: ΕΛΕΝΗ & ΕΥΘΥΜΙΑ ΔΑΣΚΑΛΑΚΗ ΘΕΣΗ: 'Χόνιζα' ΚΤΗΜΑΤ. ΠΕΡΙΦ. ΜΕΓΑΛΟΥ ΧΩΡΟΥ

Ε (Α.Β.Γ.Δ. - Π.Ρ.Σ.Τ.Α) = 2972,48 m²

ΕΜΠΛΑΔΑ

ΔΗΛΩΣΗ Ν.651/77
 Το σχέδιό μου αποτελεί Α.Β.Γ. - Π.Ρ.Σ.Τ.Α και αφορά 2972,48 m² στην οποία εργάστηκα και δεν είναι όλη και αναδεδείχθη σύμφωνα με τις αρχικές διατάξεις. Το όραμα υποδείχθη από τον ιδιοκτήτη.

ΔΙΑΤΑΓΜΑΤΑ ΡΥΘΜΙΣΜΩΣ
 Ν.1577/85, Π.Δ. 24.5.85 (ΦΕΚ 270/Δ/31-5-85)

ΚΩΔΙΚΟΣ ΑΡΙΘΜΟΣ: Π.04997 ΚΛΙΜΑΚΑ: 1:20
 ΜΕΛΕΤΗΤΗΣ: ΠΕΤΡΟΣ ΜΠΑΚΑΤΣΙΑΣ ΧΡΟΝΟΣ ΜΕΛΕΤΗΣ

ΔΗΛΩΣΗ ΥΠΟΘΕΣΗΣ ΟΡΙΩΝ
 Ο υπογεγραμμένος Ελευθέριος Δασκαλάκης Διοικητής του οικισμού με στοιχεία ΔΗΛΩΣΩ ότι το όραμα που έχει υπογράψει σε αυτό είναι έγκυρο, φαίνεται στα παλαιά καταγραφικά διαγράμματα και ότι δεν τα υποδείχθη στην συνάρτηση του παρόντος. Ο ΙΔΙΟΚΤΗΤΗΣ

ΥΠΟΓΡΑΦΗ Δ.Σ.Β.
 ΠΕΤΡΟΣ Κ. ΜΠΑΚΑ
 ΠΟΛΙΤΙΚΟΣ ΜΗΧΑΝΙΚΟΣ
 Α.Μ. ΕΠΙΧΕΙΡΗΣΙΑΚΟ
 2.790.000.000