

ΑΠΟΣΠΑΣΜΑ ΦΥΛΛΟΥ ΧΑΡΤΗΣ ΓΥΣ (7360Β) ΚΙΛΙΜΑΚΑ 1:5000
ΘΕΣΗ ΙΔΙΟΚΤΗΣΙΑΣ

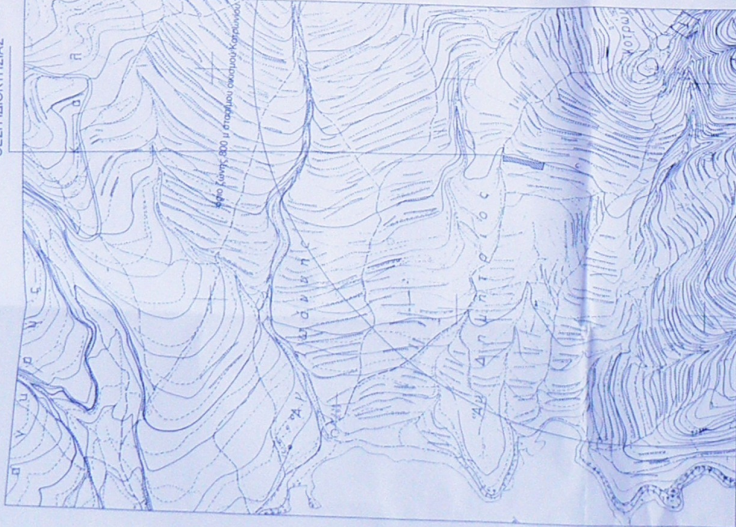

ΟΔΟΠΟΡΙΚΟ ΣΧΗΜΑΤΙΣΜΑ

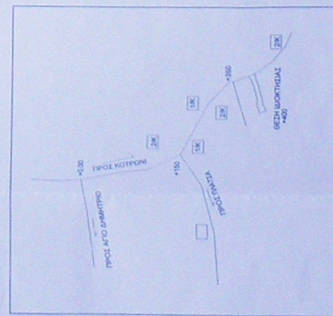

Πρωτόκολλο Έργων Ε.Σ.Α. 97
Γεωδαιτικό Δίκτυο: Λατομείο
Πυλώνας: 0383 90
Συντεταγμένες Χάρτη: 599999
Πλάτος: 37° 17' 24"

- 1. X=548512.99 Y=4074985.65
- 2. X=548522.00 Y=4074979.63
- 3. X=548531.01 Y=4074973.62
- 4. X=548540.02 Y=4074967.60
- 5. X=548550.03 Y=4074961.58
- 6. X=548560.04 Y=4074955.56
- 7. X=548570.05 Y=4074949.54
- 8. X=548580.06 Y=4074943.52
- 9. X=548590.07 Y=4074937.50
- 10. X=548600.08 Y=4074931.48
- 11. X=548610.09 Y=4074925.46
- 12. X=548620.10 Y=4074919.44
- 13. X=548630.11 Y=4074913.42
- 14. X=548640.12 Y=4074907.40
- 15. X=548650.13 Y=4074901.38
- 16. X=548660.14 Y=4074895.36
- 17. X=548670.15 Y=4074889.34
- 18. X=548680.16 Y=4074883.32
- 19. X=548690.17 Y=4074877.30
- 20. X=548700.18 Y=4074871.28
- 21. X=548710.19 Y=4074865.26
- 22. X=548720.20 Y=4074859.24
- 23. X=548730.21 Y=4074853.22
- 24. X=548740.22 Y=4074847.20
- 25. X=548750.23 Y=4074841.18
- 26. X=548760.24 Y=4074835.16
- 27. X=548770.25 Y=4074829.14
- 28. X=548780.26 Y=4074823.12
- 29. X=548790.27 Y=4074817.10
- 30. X=548800.28 Y=4074811.08
- 31. X=548810.29 Y=4074805.06
- 32. X=548820.30 Y=4074799.04
- 33. X=548830.31 Y=4074793.02
- 34. X=548840.32 Y=4074787.00

ΤΕΧΝΙΚΗ ΠΕΡΙΓΡΑΦΗ

1. ΤΟ ΔΙΑΓΡΑΜΜΑ ΕΜΠΛΕΚΤΗΜΕΝΟ ΣΤΟ ΦΥΛΛΟ ΣΥΣΤΗΜΑ
2. Ο ΔΙΑΓΡΑΜΜΟΣ ΚΑΙ ΤΑ ΔΙΑΜΕΤΡΑ ΥΠΟΔΕΙΧΝΟΝΤΑΙ ΑΝΑΛΥΤΙΚΑ
3. Η ΕΠΙΜΕΤΡΗΣΗ ΤΟΥ ΜΕΤΑ ΤΗ ΓΕΩΔΑΙΤΙΚΗ ΑΝΑΛΥΣΗ
4. ΟΙ ΣΥΝΤΕΤΑΓΜΕΝΕΣ ΕΙΝΑΙ ΣΥΜΦΩΝΑ ΜΕ ΤΟ ΣΥΣΤΗΜΑ ΓΥΣ

ΔΗΛΩΣΗ ΜΗΧΑΝΙΚΟΥ Ν 651/77

Ομοίως με τον προηγούμενο έργο, ο μηχανικός, έχοντας υπόψη ότι τα στοιχεία που παρέχονται στο παρόν τεύχος είναι αληθινά και ορθά, δηλώνει ότι ο διαγραμματισμός είναι ορθός και ότι τα στοιχεία που παρέχονται είναι αληθινά και ορθά. Ο μηχανικός δηλώνει ότι ο διαγραμματισμός είναι ορθός και ότι τα στοιχεία που παρέχονται είναι αληθινά και ορθά. Ο μηχανικός δηλώνει ότι ο διαγραμματισμός είναι ορθός και ότι τα στοιχεία που παρέχονται είναι αληθινά και ορθά.

Εμβαδόν 1.2...34.1: 874.81μ.
Εμβαδόν ίσοιότητα οικόπεδου προ του 55: 15.64μ.

ΔΗΛΩΣΗ ΙΔΙΟΚΤΗΤΗ ΥΠΟΔΕΙΞΗΣ ΟΡΙΩΝ

(της παρ 2 του άρθρου 9 του ΝΟΜΟΥ 4030/2011)
Οι υπογραμμισμένοι ΠΑΡΑΣΚΕΥΑΣ ΠΕΡΡΕΑΣ ΠΑΝΑΠΟΤΗΣ ΟΙΚΟΚΕΤΗΣ της παρούσας δήλωσης οφείλουν να υπογράψουν με την ομοθυμία τους την ομοθυμία τους για την οριζομεταβολή των ορίων του οικοπέδου.

ΟΡΟΙ ΔΟΜΗΣΗΣ

ΓΕΝΙΚΟΙ ΟΡΟΙ ΔΟΜΗΣΗΣ
Σύμφωνα με το Π.Δ. / 6-12-82 (ΦΕΚ: 588 Α/ 23-12-82)
Άλλα και αναδομημένα θεωρούνται τα κτίρια με όγκους, διαστάσεις, και εμβαδόν (ήτοι κατά την 15-9-82)
Επίσης, όρατα και αναδομημένα θεωρούνται τα κτίρια με όγκους, διαστάσεις, και εμβαδόν (ήτοι κατά την 15-9-82)
Οι υπογραμμισμένοι οφείλουν να υπογράψουν με την ομοθυμία τους την ομοθυμία τους για την οριζομεταβολή των ορίων του οικοπέδου.

ΤΕΧΝΙΚΟ ΓΡΑΦΕΙΟ	
ΝΙΚΟΛΑΟΣ ΚΟΥΦΟΓΙΑΝΝΗΣ	
ΠΟΛΙΤΙΚΟΣ ΜΗΧΑΝΙΚΟΣ	
ΕΡΓΟ:	ΑΠΟΤΥΠΩΣΗ ΙΔΙΟΚΤΗΣΙΑΣ
ΕΡΓΟΔΟΤΕΣ:	ΠΑΡΑΣΚΕΥΑΣ ΠΕΡΡΕΑΣ ΠΑΝΑΠΟΤΗΣ ΠΕΡΡΕΑΣ
ΘΕΣΗ ΙΔΙΟΚΤΗΣΙΑΣ:	ΜΠΟΣΤΟΛΙ ΕΝΤΟΣ ΑΚΤΙΝΑΣ 800 μ. ΣΤΑΣΙΜΟΥ ΟΙΚΙΣΜΟΥ ΚΟΤΤΡΑΝΟΥ, Δ.Ε. ΛΕΥΚΟΥΡΟΥ Δ.Δ.Υ. ΜΑΝΗΣ Π.Ε. ΜΕΣΣΗΝΙΑΣ
ΚΙΛΙΜΑΚΑ:	1/200 ΜΑΙΟΣ 2015
ΘΕΜΑ ΣΧΕΔΙΟΥ:	ΑΡ. ΣΧΕΔΙΟΥ:
ΤΟΠΟΓΡΑΦΙΚΟ ΔΙΑΓΡΑΜΜΑ	A1
ΙΔΙΟΚΤΗΣΙΑΣ	
ΣΦΡΑΓΙΔΑ - ΥΠΟΓΡΑΦΗ:	ΕΛΕΓΧΟΣ: