

ΥΠΟΜΝΗΜΑ
 ΤΟΠΟΓΡΑΦΙΚΟ ΔΙΑΓΡΑΜΜΑ
 ΑΓΡΟΤΕΜΑΧΙΟΥ (1.2.3...16.17.1)
 ΙΔΙΟΚΤΗΣΙΑΣ: ΚΑΡΑΣΤΑΘΗ ΚΩΝ/ΝΟΥ
 ΣΤΗ Τ.Κ. ΛΙΔΩΡΙΚΙΟΥ (εκτός οικισμού)
 ΔΗΜΟΣ ΔΩΡΙΔΟΣ
 ΘΕΣΗ: "ΑΓ. ΝΙΚΟΛΑΟΣ"
 ΚΛΙΜΑΚΑ 1:500
 ΕΜΒΑΔΟΝ ΑΓΡΟΤΕΜΑΧΙΟΥ (1.2.3...16.17.1)

ΔΗΛΩΣΗ 651/77 Ε = 7650.41 μ²
 Ο παρακάτω υπογεγραμμένος ΚΟΛΟΚΥΘΑΣ ΘΑΝΟΣ Α/Μ
 δηλώνω ότι το αγροτεμάχιο με στοιχεία
 (1.2.3...16.17.1) είναι άρτιο και οικοδομήσιμο
 ΚΑΤΑ ΚΑΝΟΝΑ.

ΛΙΔΩΡΙΚΙ ΟΚΤΩΒΡΙΟΣ 2014
 Ο ΜΗΧΑΝΙΚΟΣ

ΠΑΡΑΤΗΡΗΣΗ: Τα όρια
 υποδείχτηκαν από τον ιδιοκτήτη.

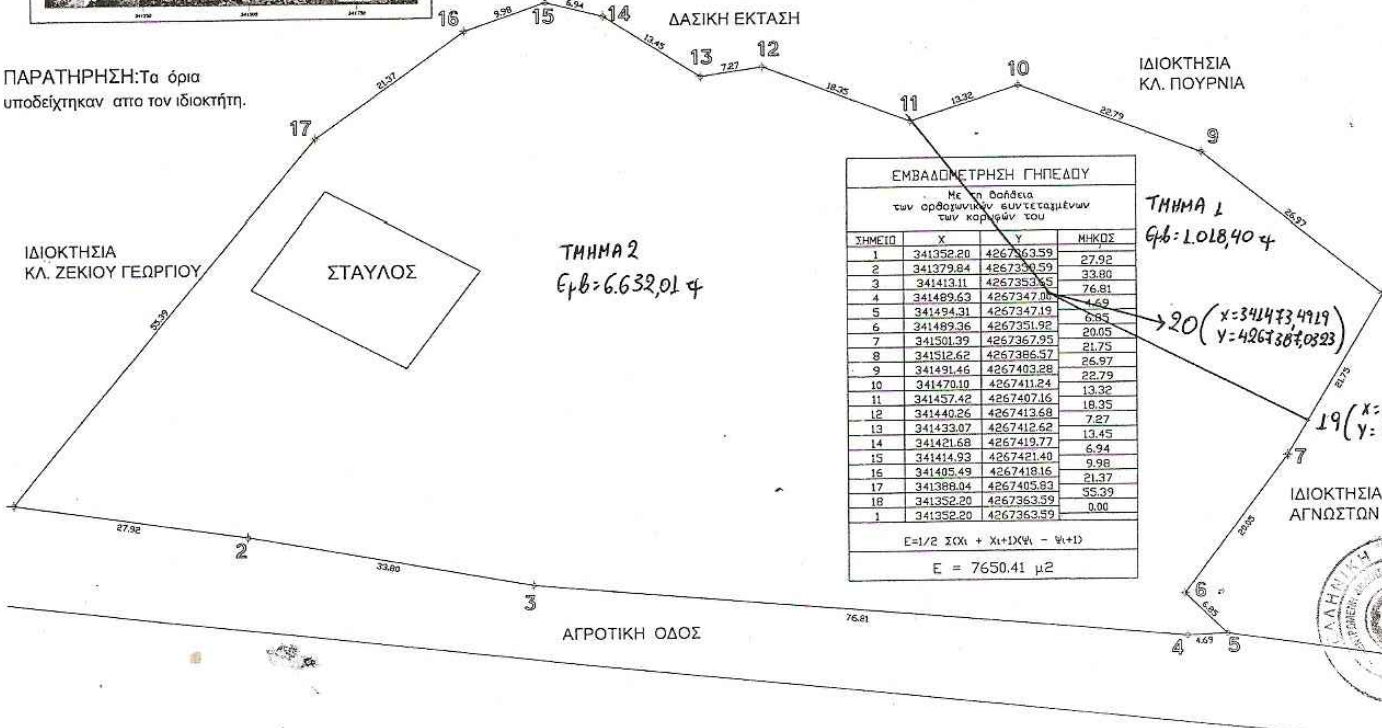

ΕΜΒΑΔΟΜΕΤΡΗΣΗ ΓΗΠΕΔΟΥ
 Με τα στοιχεία
 των ορθογωνίων συντεταγμένων
 των κορυφών του

ΣΗΜΕΙΟ	X	Y	ΜΗΚΟΣ
1	341352.20	4267363.59	27.92
2	341379.84	4267363.59	33.80
3	341413.11	4267363.59	76.81
4	341489.63	4267347.00	4.49
5	341494.31	4267347.19	0.85
6	341489.36	4267351.92	20.05
7	341501.39	4267367.95	21.75
8	341512.62	4267386.57	26.97
9	341491.46	4267403.28	22.79
10	341470.10	4267411.24	13.32
11	341457.42	4267407.16	18.35
12	341440.26	4267412.69	7.27
13	341433.07	4267412.62	13.45
14	341421.68	4267419.77	6.94
15	341414.93	4267421.40	9.98
16	341405.49	4267418.16	21.17
17	341388.04	4267405.83	55.39
18	341352.20	4267363.59	0.00
1	341352.20	4267363.59	

Ε=1/2 Σ(X_i+X_{i+1}) * (Y_i-Y_{i+1})
 Ε = 7650.41 μ²

ΤΜΗΜΑ 2
 Εμβα=6.632,01 μ²

ΤΜΗΜΑ 1
 Εμβα=1.018,40 μ²

20 (x=341473,4919
 y=4267387,0823)

19 (x=341503,7145
 y=4267371,8041)

Λιδωρική 31-05-2016
 Η Γεωγράφος
 Γεωργία
 Γεωργία Ευαγγελία
 Δασολόγος
 με Βαθμό Δ

ΙΔΙΟΚΤΗΣΙΑ
 ΚΛ. ΠΟΥΡΝΙΑ

ΙΔΙΟΚΤΗΣΙΑ
 ΑΓΝΩΣΤΩΝ

ΕΠΙΣΤΗΜΟΝΙΚΗ
 ΕΤΑΙΡΕΙΑ ΓΕΩΓΡΑΦΩΝ
 903196581/3-Ε-16
 2016