

ΣΗΜΕΙΟ	X	Y
27	342997.2483	4273962.4886
28	342983.0821	4273972.4413
29	342975.2149	4273966.5215

ΠΑΡΑΤΗΡΗΣΗ: Τα όρια υποδείχθηκαν  
 από τους ιδιοκτήτες  
 Λιδορίκι 31-05-2016  
 Η Εισαγγελέα  
 Τσακνη Αναγγελία  
 Δασολόγος  
 με βάση Δ

**ΕΜΒΛΑΔΟΜΕΤΡΗΣΗ ΓΗΛΕΔΟΥ**  
 Με τη βοήθεια  
 των ορθογωνικών συντεταγμένων  
 των κορυφών του

ΣΗΜΕΙΟ	X	Y	ΜΗΚΟΣ
1	342991.65	4273986.04	40.18
2	343008.28	4273895.24	28.76
3	343005.71	4273917.33	16.19
4	343009.97	4273932.99	4.83
5	343011.89	4273937.38	3.62
6	343011.81	4273941.08	12.14
7	343011.82	4273952.13	2.63
8	343011.82	4273955.77	6.74
9	343029.64	4273961.96	7.46
10	343054.61	4273971.80	18.86
11	342996.09	4273979.89	13.97
12	342977.25	4273985.57	10.68
13	342972.51	4273976.85	20.18
14	342978.22	4273956.64	2.63
15	342976.22	4273954.72	13.26
16	342984.31	4273944.22	12.88
17	342969.15	4273932.29	14.21
18	342990.52	4273918.11	17.43
19	342987.97	4273921.22	9.72
20	342988.02	4273921.47	12.17
21	342987.42	4273919.34	1.79
22	342986.27	4273918.09	16.42
23	342973.63	4273906.09	11.11
24	342968.11	4273898.43	9.19
25	342977.14	4273886.74	8.64
26	342989.74	4273855.86	5.91
1	342991.65	4273986.04	

$E = 1/2 \sum (X_i + X_{i+1}) \cdot (Y_i - Y_{i+1})$   
**E = 2556.55 μ2**  
 ΥΠΟΜΗΝΗΜΑ

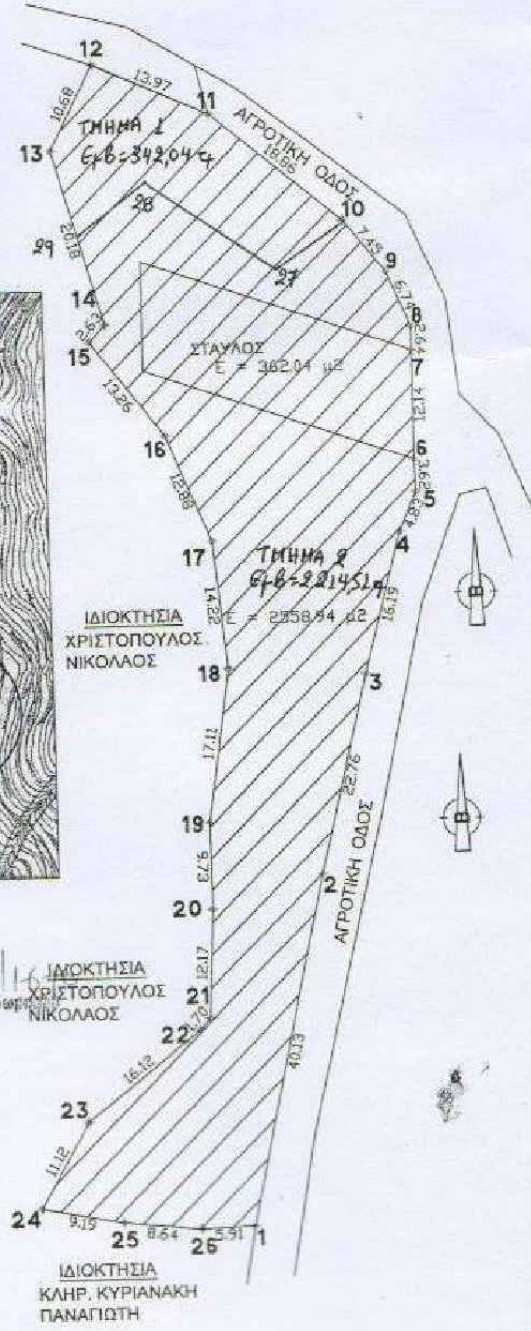
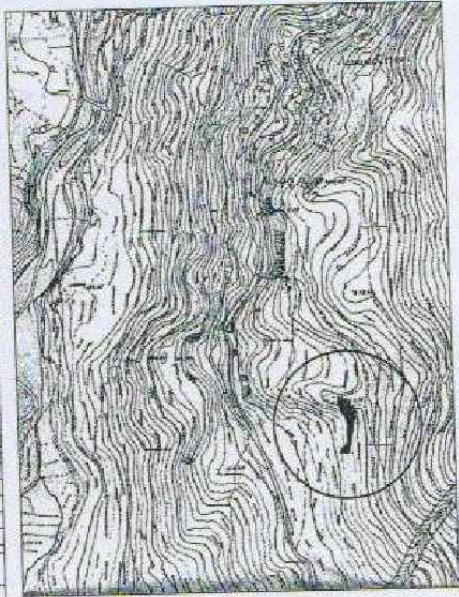

ΤΟΠΟΓΡΑΦΙΚΟ ΔΙΑΓΡΑΜΜΑ  
 ΑΓΡΟΤΕΜΑΧΙΟΥ (1.2.3. - 25.26.1)  
 ΙΔΙΟΚΤΗΣΙΑΣ ΚΟΣΤΙΚΗ ΑΘΑΝΑΣΙΟΥ  
 Τ.Κ. ΛΕΥΚΑΔΙΤΙΟΥ (ΕΚΤΟΣ ΟΙΚΙΣΜΟΥ)  
 ΔΗΜΟΣ ΔΩΡΙΔΟΣ  
 ΚΑΙΜΑΚΑ: 1:500  
 ΘΕΣΗ "ΞΕΡΟΡΑΧΗ"  
 ΕΜΒΛΑΔΟΝ ΑΓΡΟΤΕΜΑΧΙΟΥ (1.2.3. - 25.26.1)  
**E = 2556.55 μ2**  
 ΛΙΔΟΡΙΚΙ ΣΕΠΤΕΜΒΡΙΟΣ 2014  
 Ο ΜΗΧΑΝΙΚΟΣ

ΕΠΙΧΡΗΜΑΤΟΚΑΤΑΣΤΑΣΗ  
 ΟΡΘΟΓΩΝΙΚΕΣ ΣΥΝΤΕΤΑΓΜΕΝΕΣ  
 ΑΝΤΙΚΑΤΑΣΤΑΣΗ  
 ΑΝΤΙΚΑΤΑΣΤΑΣΗ  
 ΑΝΤΙΚΑΤΑΣΤΑΣΗ  
 ΑΝΤΙΚΑΤΑΣΤΑΣΗ

**ΑΘΑΝΑΣΙΟΣ Ι. ΚΟΛΟΚΥΘΑΣ**  
 ΔΙΠΛΩΜ ΑΡΧΙΤΕΚΤΟΝ ΜΗΧΑΝΙΚΟΣ  
 ΠΟΛΥΤΕΧΝΕΙΟΥ ΜΙΛΑΝΟΥ  
 ΜΕΛΟΣ Τ Ε Ε ΑΡ ΜΗΤΡΩΟΥ 36483  
 ΛΙΔΟΡΙΚΙ ΤΗΛ 22660 22544 • 31880