

Απόσταση Χάρτη ΓΥΣ (ΦΥΛΜΟ 5710_Β)
Κλίμακα 1:5000

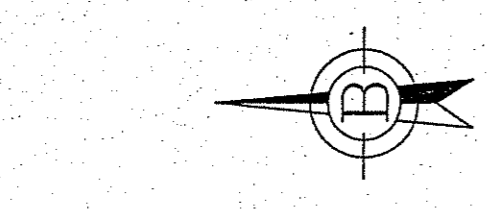
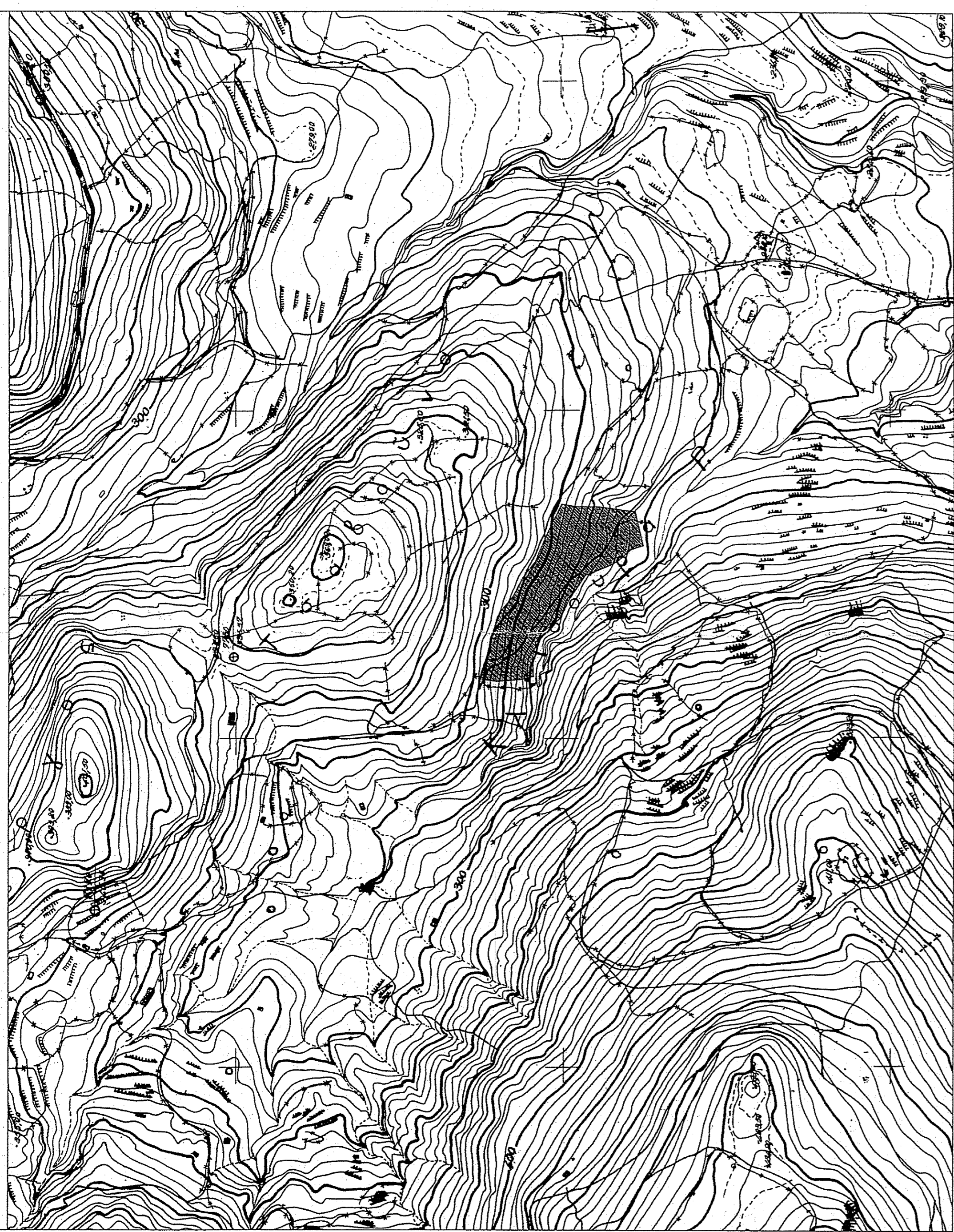

ΦΕΡΟΜΕΝΗ ΙΔΙΟΚΤΗΤΡΙΑ
ΚΑΙΤΑΡΤΗ ΑΘΗΝΑ

ΦΕΡΟΜΕΝΗ ΙΔΙΟΚΤΗΤΡΙΑ
ΚΑΙΤΑΡΤΗ ΕΠΙΘΛΕΪ

ΦΕΡΟΜΕΝΟΣ ΙΔΙΟΚΤΗΤΗΣ
ΤΡΙΑΝΤΑΡΑΛΛΟΥ ΓΕΩΡΓΙΟΣ

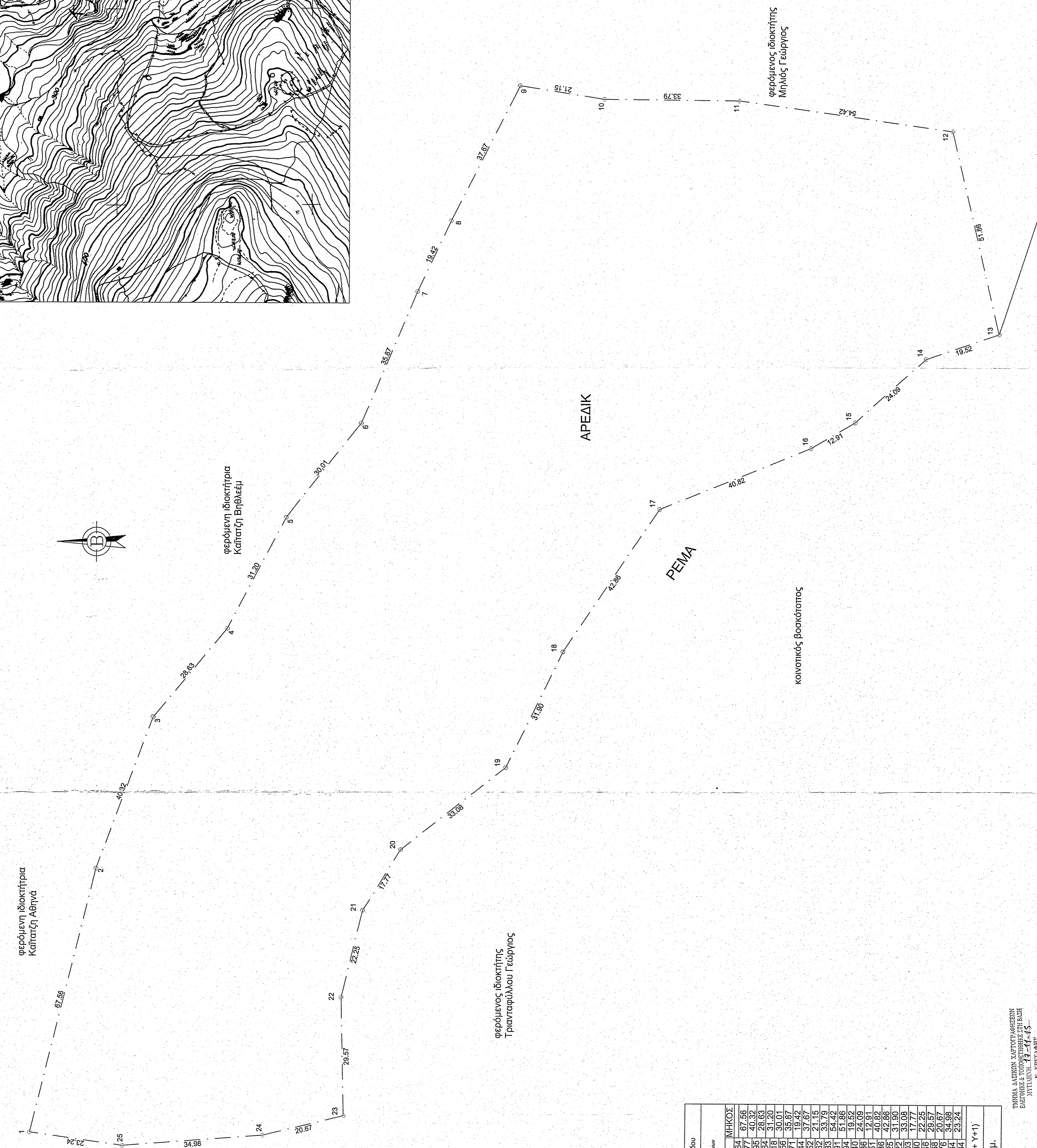

Α/Α	X	Y	ΜΗΚΟΣ
1	697208.80	4353923.64	67.65
2	697214.47	4353907.77	40.32
3	697312.35	4353893.95	23.63
4	697334.36	4353875.64	30.01
5	697462.01	4353861.18	35.87
6	697495.53	4353842.95	35.87
7	697436.27	4353826.71	19.42
8	697466.87	4353803.52	37.67
9	697466.63	4353782.82	21.15
10	697466.31	4353748.83	33.79
11	697456.96	4353694.91	51.76
12	697408.50	4353662.94	19.32
13	697366.19	4353714.58	24.09
14	697379.67	4353730.51	12.81
15	697384.32	4353768.36	40.82
16	697328.74	4353792.25	32.85
17	697300.06	4353606.22	33.08
18	697279.36	4353532.03	17.77
19	697242.56	435346.26	22.25
20	697208.09	4353865.76	20.67
21	697205.49	4353900.64	34.39
22	697208.80	4353923.64	23.24
23	697208.80	4353923.64	23.24
24	697208.80	4353923.64	23.24
25	697208.80	4353923.64	23.24

Ε = 1/2 Σ(X + X+1) (Y + Y+1)
Ε = 25347,86 Τμ.

ΤΜΗΜΑ ΔΙΑΧΕΙΡΙΣΗΣ ΑΡΧΙΤΕΚΤΟΝΙΚΩΝ ΕΡΓΩΝ
Ν. ΥΠΟΥΡΓΕΙΟ
ΠΟΛΙΤΙΚΟΣ ΜΗΧΑΝΙΚΟΣ Γ.Ε.
[Signature]

ΠΑΡΑΤΗΡΗΣΕΙΣ
α) Εμβαδόν Υππέδου Ε = 25347,86 Τμ.
β) Οι διαστάσεις και τα εμβαδά υπολογίστηκαν αναλυτικά από τις συντεταγμένες των κορυφών
γ) Το διάγραμμα είναι ενταγμένο στο κρατικό σύστημα συντεταγμένων ΕΓΣΑ 87
δ) Η μέτρηση και η εξάρτηση των συντεταγμένων των σημείων έχει γίνει με χρήση GPS χειρός.

ΔΗΛΩΣΗ ΙΔΙΟΚΤΗΤΗ

Ο κάτωθι υπογεγραμμένος, Μιχάλης Γεώργιος, ιδιοκτήτης του παραλλείλου γηπέδου που φαίνεται στο διάγραμμα αυτό δηλώνω υπεύθυνα ότι:

- α) τα όρια του γηπέδου με στοιχεία 1,2,3,4,5,6,.....,26 και εμβαδόν Ε=25347,86 Τμ. που βρίσκεται στην Κτηματική Περιφ. Πλάτης του Δήμου Λέρου υπεσέχθησαν από εμένα,
- β) ευθύνομαι για την ακρίβεια των δηλούμενων ορίων του γεωτεμαχίου.

Ο ΔΗΛΩΝ

[Signature]

ΕΡΓΟΔΟΤΗΣ :
ΜΗΛΙΟΣ ΓΕΩΡΓΙΟΣ

ΕΙΔΟΣ ΕΡΓΟΥ :
ΑΠΟΤΥΠΩΣΗ ΓΗΠΕΔΟΥ

ΘΕΣΗ :
'ΑΡΕΔΙΚ' ΚΤΗΜΑΤΙΚΗ ΠΕΡΙΦΕΡΕΙΑ ΠΕΛΟΠΟΝΝΗΣΟΥ
ΛΑΡΙΣΣΙΝΟΙΣ

ΘΕΜΑ ΣΧΕΔΙΟΥ :
ΚΛΙΜΑΚΑ :
1:500

ΤΟΠΟΓΡΑΦΙΚΟ ΔΙΑΓΡΑΜΜΑ
ΑΡΙΘ. ΣΧΕΔΙΟΥ :

ΜΕΛΕΤΗΤΗΣ :
ΚΛΕΙΔΑΡΑΣ ΓΡΗΓΟΡΙΟΣ

ΧΡΟΝΟΣ ΜΕΛΕΤΗΣ : ΜΑΙΟΣ 2015

ΘΕΩΡΗΣΕΙΣ ΥΠΗΡΕΣΙΑΣ

ΣΦΟΡΑΓΙΔΑ

ΚΛΕΙΔΑΡΑΣ Ε. ΓΡΗΓΟΡΙΟΣ
ΠΤΥΧ. ΜΗΧΑΝΙΚΟΣ ΔΟΜΙΚΩΝ ΕΡΓΩΝ Γ.Ε.
ΠΕΛΟΣ Ε.Ε.Τ.Ε.Μ. - ΑΡΘΡΟ ΜΗΤΡΩΟΥ: 47940
ΑΡ. ΠΡΩΤΟΚΟΛΛΟΥ: 25 235
Α.Φ.Μ. 111070520 - Α.Ο.Υ. ΜΥΤΙΛΗΝΗΣ

ΥΠΟΓΡΑΦΗ
[Signature]