

Απόσπασμα Χάρτη Γ.Υ.Σ.
Φ.Χ. "4296_4"
ΚΛΙΜΑΚΑ 1:5000

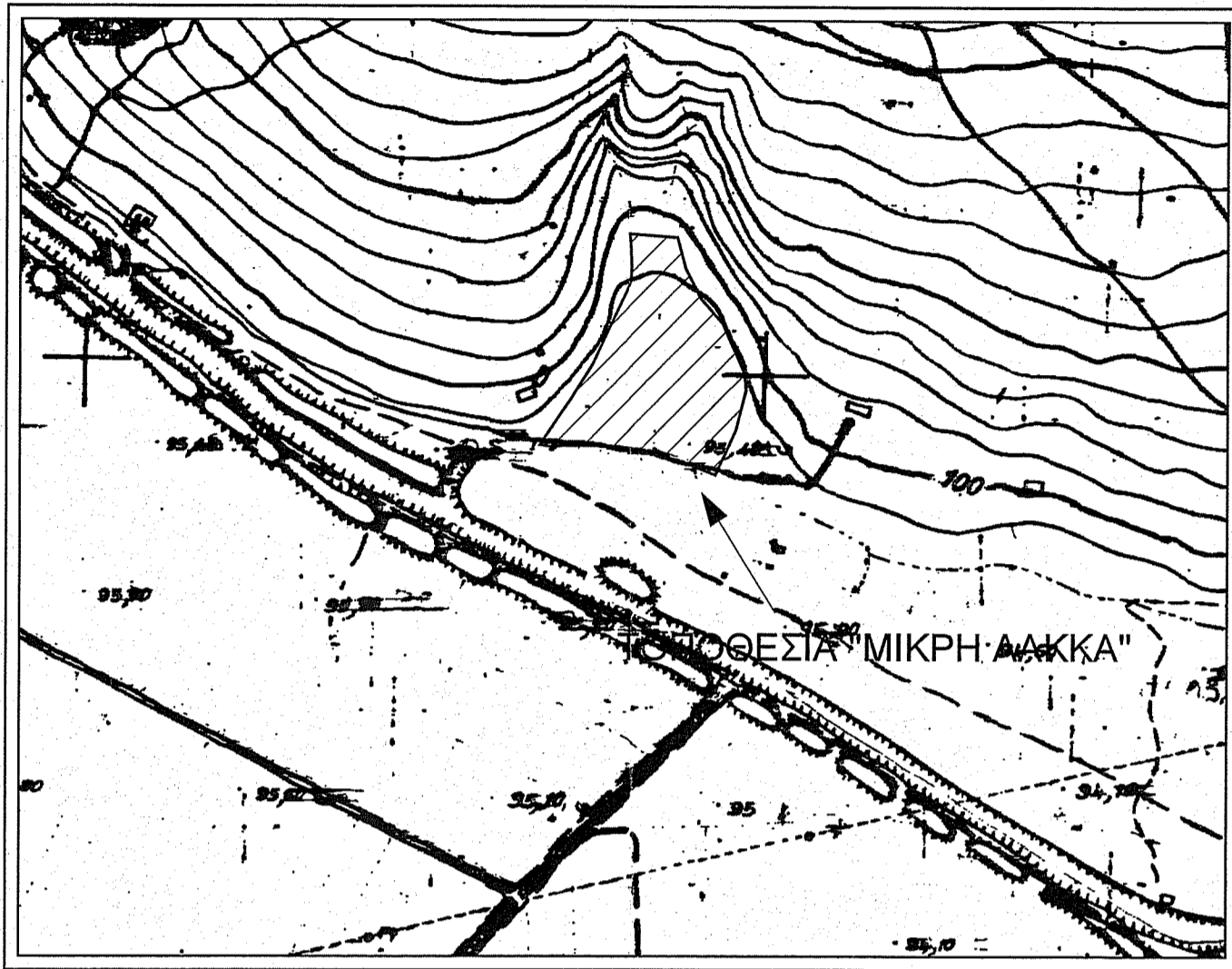

Απόσπασμα Αναδομίου 1954
ΚΡΙΤΣΙΝΙ
ΚΛΙΜΑΚΑ 1:5000

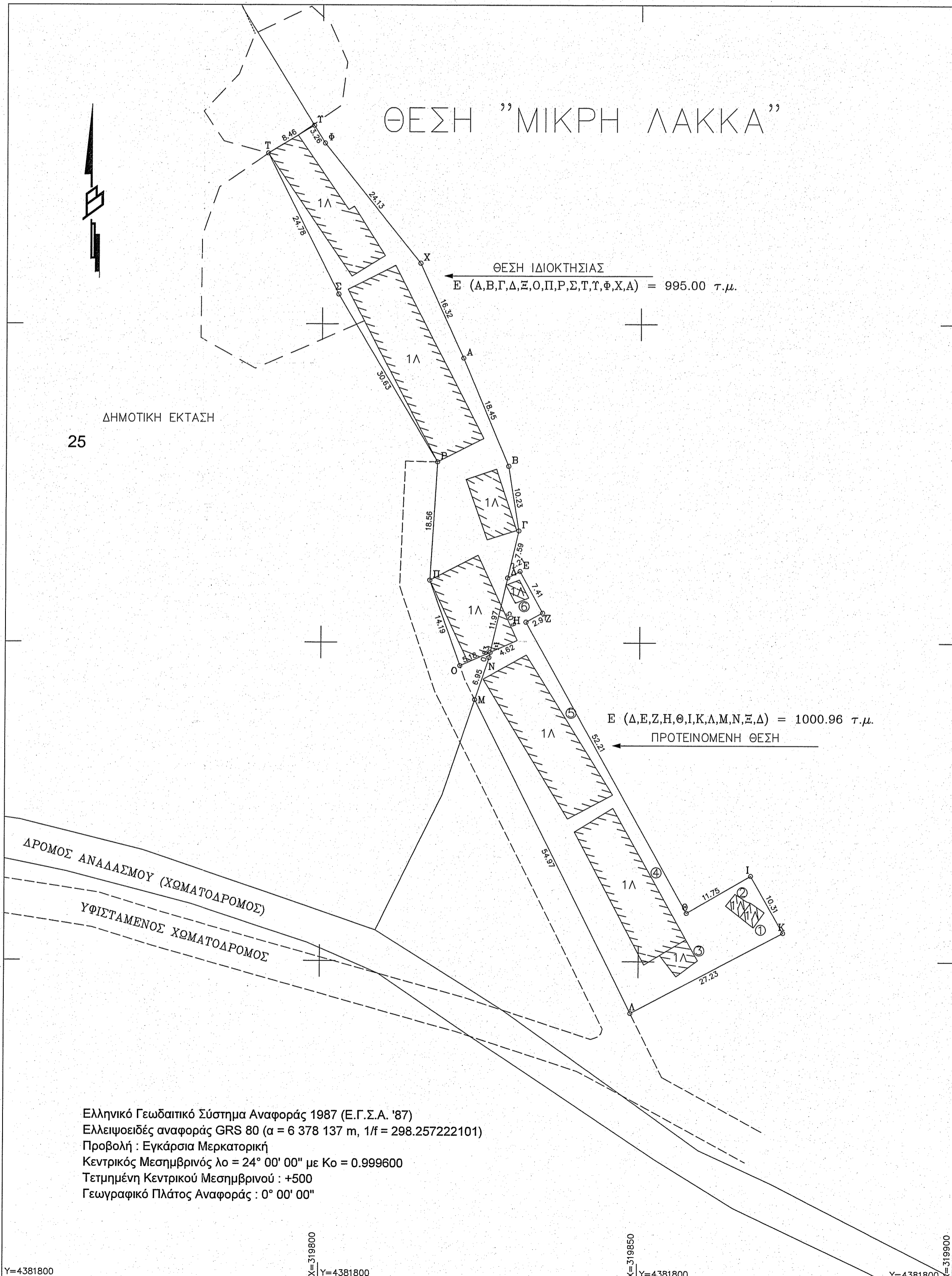
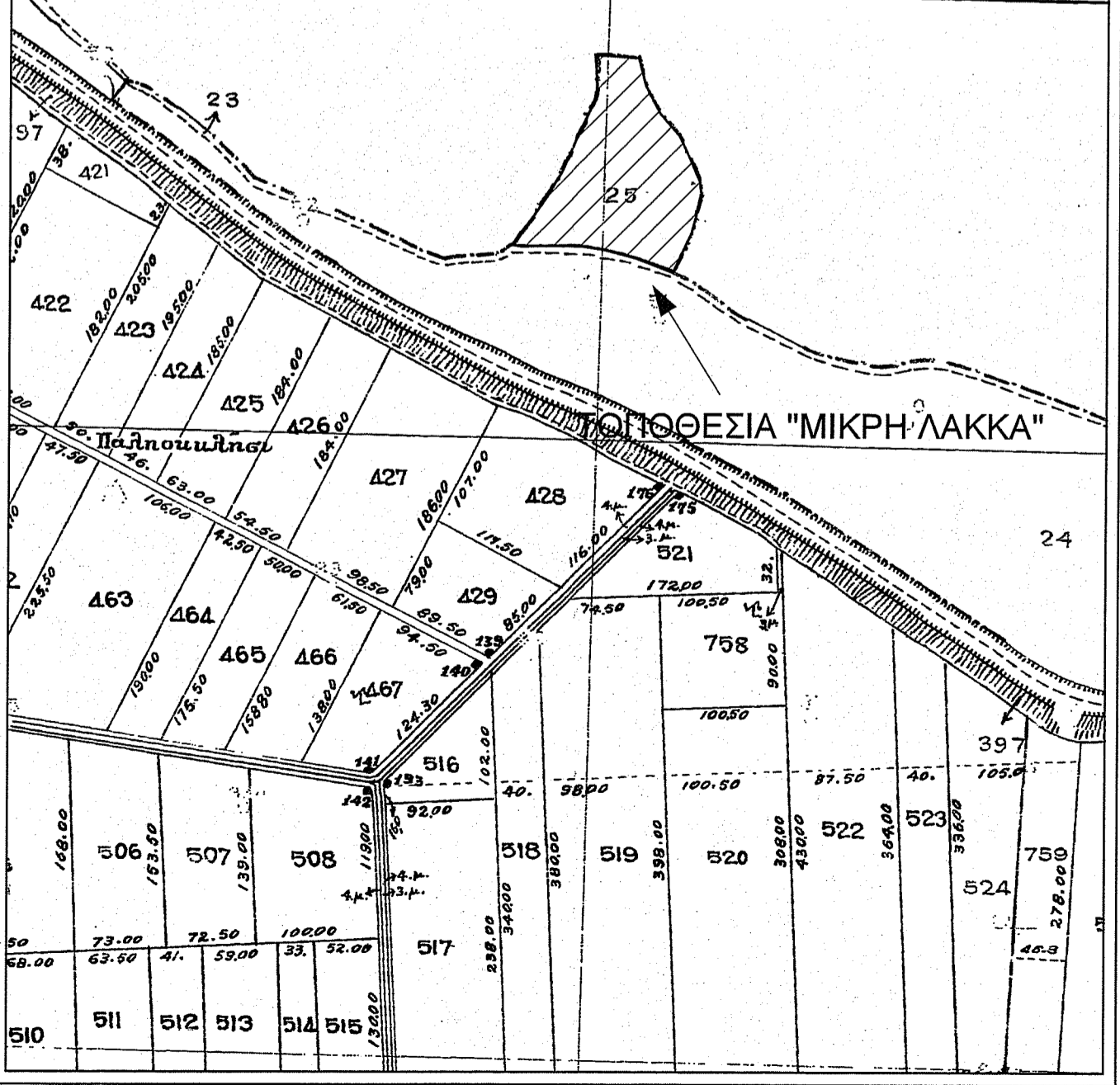
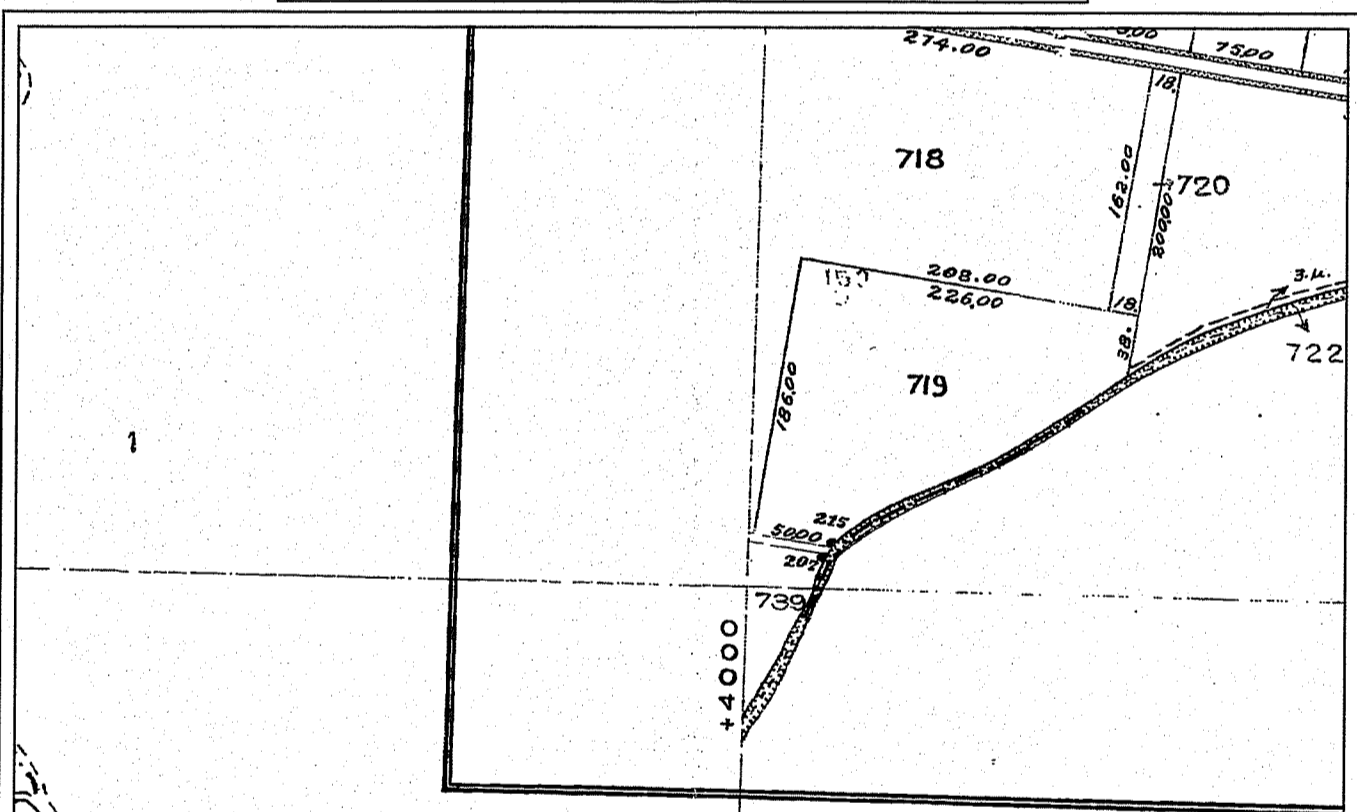

Ελληνικό Γεωδαιτικό Σύστημα Αναφοράς 1987 (Ε.Γ.Σ.Α. '87)
Ελλειψοειδές αναφοράς GRS 80 (α = 6 378 137 m, 1/f = 298.257222101)
Προβολή : Εγκάρσια Μερκατορική
Κεντρικός Μεσημβρινός λο = 24° 00' 00" με Κο = 0.999600
Τετημενέ Κεντρικού Μεσημβρινού : +500
Γεωγραφικό Πλάτος Αναφοράς : 0° 00' 00"

Α.Β.Γ.Δ.Ε.Ο.Π.Ρ.Σ.Τ.Τ.Φ.Χ.Α = 995.00 τ.μ.

ΔΗΜΟΤΙΚΗ ΕΚΤΑΣΗ	ΚΟΡΥΦΕΣ	X	Y	ΠΛΕΥΡΕΣ
A	319822.136	4381944.651	18.45	
B	319829.266	4381927.639	10.23	
Γ	319830.896	4381917.539	7.59	
Δ	319829.179	4381910.146	11.97	
Ε	319826.498	4381898.480	5.18	
Ο	319821.761	4381896.388	14.19	
Π	319817.032	4381909.769	18.56	
Ρ	319818.156	4381928.294	30.63	
Σ	319802.551	4381954.650	24.78	
Τ	319791.359	4381976.760	8.46	
Φ	319798.608	4381981.126	3.26	
Χ	319800.325	4381978.356	24.13	
Χ	319815.401	4381959.518	16.32	

Δ.Ε.Ζ.Η.Θ.Ι.Κ.Λ.Μ.Ν.Ξ.Δ = 1000.89 τ.μ.

ΔΗΜΟΣΙΑ ΕΚΤΑΣΗ	ΚΟΡΥΦΕΣ	X	Y	ΠΛΕΥΡΕΣ
Δ	319829.179	4381910.146	2.21	
Ε	319831.119	4381911.161	7.41	
Ζ	319834.687	4381904.666	2.97	
Η	319832.081	4381903.234	52.21	
Θ	319857.547	4381857.650	11.75	
Ι	319867.730	4381863.494	10.31	
Κ	319872.872	4381854.562	27.23	
Λ	319848.750	4381841.939	54.97	
Μ	319824.105	4381891.075	6.95	
Ν	319826.312	4381897.669	0.83	
Ξ	319826.498	4381898.480	11.97	

ΔΗΛΩΣΗ ΙΔΙΟΚΤΗΤΗ
Ο κάτωθι υπογεγραμμένος Ιδιοκτήτης της ιδιοκτησίας που εμφανίζεται στο παρόν τοπογραφικό διάγραμμα, δηλώνουν υπεύθυνα ότι τα αναγραφόμενα στο ανωτέρω διάγραμμα

ΔΗΛΩΣΗ ΜΗΧΑΝΙΚΟΥ
Ο κάτωθι υπογεγραμμένος Νικόλαος Παπακώστας, δηλώνει υπεύθυνα και εν γνώσει των συνεπειών του νόμου περί ψευδούς δηλώσεως ότι σε ακτίνα 400,00 μ. δεν υπάρχουν ξενοδοχεία, σε ακτίνα 150 μ. βιοτεχνίες, ποταμοί κ.λπ. που προβλέπονται στο άρθρο 2 παρ. 3 της Υ18/2000 (ΦΕΚ 343/04-05-1995) υγειονομικής διάταξης "Περί όρων υδρεύσεως και λειτουργίας πηγαϊοπηγαίων εγκαταστάσεων", ενώ το αγροτεμάχιο απέχει απόσταση μεγαλύτερη των 150 μ. από τον κοντινότερο οικισμό.

Ο ΔΗΛΩΝ ΜΗΧΑΝΙΚΟΣ
ΝΙΚΟΛΑΟΣ Γ. ΠΑΠΑΚΩΣΤΑΣ
ΔΗΛ. ΑΓΡΟΝΟΜΟΣ ΤΟΠΟΓΡΑΦΟΣ ΜΗΧΑΝΙΚΟΣ Α.Π.Θ.
ΜΕΛΟΣ Τ.Ε.Ε. ΑΡΙΘΜΟΣ ΜΗΤΡΩΟΥ 110785
ΚΑΛΑΜΑΤΑ 3 - Τ.Κ. 421 00 ΤΡΙΚΑΛΑ
ΤΗΛ. 2431 100133 - ΚΙΝ. 6937 412479
Α.Φ.Μ. 06666744 - ΔΟΥ ΤΡΙΚΑΛΩΝ

ΝΙΚΟΛΑΟΣ Γ. ΠΑΠΑΚΩΣΤΑΣ
Αγρόνομος Τοπογράφος Μηχανικός

ΠΙΝΑΚΑΣ ΣΥΝΤΕΤΑΓΜΕΝΩΝ

Α.Β.Γ.Δ.....Τ.Φ.Χ.Α) = 1995.89 τ.μ.
Ε = 1995.89 τ.μ.

ΚΟΡΥΦΕΣ	X	Y	ΠΛΕΥΡΕΣ
A	319822.136	4381944.651	18.45
B	319829.266	4381927.639	10.23
Γ	319830.896	4381917.539	7.59
Δ	319829.179	4381910.146	2.21
Ε	319831.119	4381911.161	7.41
Ζ	319834.687	4381904.666	2.97
Η	319832.081	4381903.234	52.21
Θ	319857.547	4381857.650	11.75
Ι	319867.730	4381863.494	10.31
Κ	319872.872	4381854.562	27.23
Λ	319848.750	4381841.939	54.97
Μ	319824.105	4381891.075	6.95
Ν	319826.312	4381897.669	0.83
Ξ	319826.498	4381898.480	11.97
Ο	319821.761	4381896.388	14.19
Π	319817.032	4381909.769	18.56
Ρ	319818.156	4381928.294	30.63
Σ	319802.551	4381954.650	24.78
Τ	319791.359	4381976.760	8.46
Φ	319798.608	4381981.126	3.26
Χ	319800.325	4381978.356	24.13
Χ	319815.401	4381959.518	16.32

ΥΠΟΜΝΗΜΑ
ΤΟΠΟΓΡΑΦΙΚΟ ΣΥΜΒΟΛΙΣΜΟΣ

- Στάση
- Συρματολέγμος
- Όριο Αγροτεμαχίου
- Φρύδι Πρανούς
- Πόδι Πρανούς

ΟΡΟΙ ΔΟΜΗΣΗΣ
Γεωργικηνοτογραφικών και Γεωργικηνοτογραφικών Κτηρίων
Δ/γμια ρυμοτομίας ΦΕΚ 363Δ/13-07-1990, ΠΔ / 24-05-1985 (ΦΕΚ 270Δ)
Ελαχ. όρια Πρ 25 μ. Εμβ. 4.000 τ.μ.
Παρέκκλιση (Εντός Ζώνης) Εμβ. 2.000 τ.μ. (Πριν τις 24-04-1977)
Παρέκκλιση 2 Πρ 10 μ. Βάθος 15 μ Εμβ. 750 τ.μ.
Για γήπεδα που προϋφίστανται της 12/11/62 και έχουν πρόσωπο σε κύρια Δημοτική οδό
Ποσοστό Κάλυψης 10% έως 30%
Συντελ. Δόμησης <0.90
Μέγιστη Κάλυψη 400 τ.μ.
Ύψος 7,50 μ. + στέγη
Απόσταση από όρια > 5.00 μ.

ΣΗΜΕΙΩΣΗ
• Από το αγροτεμάχιο δε διέρχεται ρεύμα υψηλής τάσης
ΔΗΛΩΣΗ Ν.651/77
Το υπό στοιχεία Α.Β.Γ.Δ...Ρ.Φ.Χ. εμβαδού 1995.89 τ.μ., αγροτεμάχιο που φαίνεται στο διάγραμμα αυτό είναι εκτός Ορισμού. Στην περιοχή των αγροτεμαχίων δεν έχει κυρωθεί πράξη εφαρμογής του άρθρου 12 του Ν.1337/83 και δεν έχουν υποχρεωθεί οι ενδιαφερόμενοι σε γη και χρήμα, δεν υπάγονται στις διατάξεις του Ν.1337/83, δεν εκκρεμεί πράξη εφαρμογής και στην περιοχή έχει συνταχθεί μελέτη του Εθνικού Κτηματολογίου. Το αγροτεμάχιο δεν είναι αρδευόμενο, είναι καλλιεργήσιμο, είναι εκτός Γ.Π.Σ., δεν έχουν πρόσωπο σε εθνική ή επαρχιακή οδό και απέχουν περισσότερο από 800 μ. από τη θάλασσα.

Ο ΔΗΛΩΝ ΜΗΧΑΝΙΚΟΣ

ΝΙΚΟΛΑΟΣ Γ. ΠΑΠΑΚΩΣΤΑΣ
ΔΗΛ. ΑΓΡΟΝΟΜΟΣ ΤΟΠΟΓΡΑΦΟΣ ΜΗΧΑΝΙΚΟΣ Α.Π.Θ.
ΜΕΛΟΣ Τ.Ε.Ε. ΑΡΙΘΜΟΣ ΜΗΤΡΩΟΥ 110785
ΚΑΛΑΜΑΤΑ 3 - Τ.Κ. 421 00 ΤΡΙΚΑΛΑ
ΤΗΛ. 2431 100133 - ΚΙΝ. 6937 412479
Α.Φ.Μ. 06666744 - ΔΟΥ ΤΡΙΚΑΛΩΝ

ΝΙΚΟΛΑΟΣ Γ. ΠΑΠΑΚΩΣΤΑΣ
ΣΩΚΡΑΤΟΥΣ 32 Τ.Κ. 42100
ΤΡΙΚΑΛΑ
Τηλ :2431 100133 - FAX:2431 100133
Κιν. 6937 412479
e-mail : npapakostas@gmail.com

ΕΡΓΟΔΟΤΗΣ : ΚΟΛΙΤΣΑΣ ΜΙΧΑΗΛ

ΕΡΓΟ : ΕΚΔΟΣΗ ΔΕΛΤΙΑΣ ΛΕΙΤΟΥΡΓΙΑΣ ΜΕ ΕΞΑΙΡΕΣΗ ΑΠΟ ΚΑΤΕΛΘΗΝΗ ΓΙΑ ΠΡΟ ΤΟΥ 2003, ΥΦΙΣΤΑΜΕΝΗΣ ΚΤΗΝΟΤΡΟΦΙΚΗΣ ΜΟΝΑΔΑΣ ΙΔΙΟΚΤΗΣΙΑΣ ΚΟΛΙΤΣΑ ΜΙΧΑΗΛ, ΜΕ ΔΥΝΑΜΙΚΟΤΗΤΑ 330 ΑΙΓΟΠΡΟΒΑΤΟΝΙΔΙΟΚΤΗΣΙΑΣ ΚΟΛΙΤΣΑ ΜΙΧΑΗΛ ΚΑΙ 330 ΑΙΓΟΠΡΟΒΑΤΩΝ ΙΔΙΟΚΤΗΣΙΑΣ ΚΟΛΙΤΣΑ ΜΙΧΑΗΛ

ΘΕΣΗ : ΝΟΜΟΣ ΤΡΙΚΑΛΩΝ - ΔΗΜΟΣ ΦΑΡΚΑΔΩΝΑΣ
Τ.Κ. ΤΑΞΙΑΡΧΩΝ - ΘΕΣΗ "ΜΙΚΡΗ ΛΑΚΚΑ"

ΘΕΜΑ ΣΧΕΔΙΟΥ : ΤΟΠΟΓΡΑΦΙΚΟ ΔΙΑΓΡΑΜΜΑ
ΑΡΙΘΜΟΣ ΣΧΕΔΙΟΥ : A1

ΚΛΙΜΑΚΑ : 1:500 ΗΜΕΡΟΜΗΝΙΑ : ΜΑΡΤΙΟΣ 2011

Ο ΣΥΝΤΑΞΑΣ : ΝΙΚΟΛΑΟΣ Γ. ΠΑΠΑΚΩΣΤΑΣ
Αγρόνομος Τοπογράφος Μηχανικός
ΘΕΩΡΗΘΗΚΕ : 19.03.2011
Ελέγχθηκε ΤΡΙΚΑΛΑ 5-3-2011
ΤΣΙΑΛΗ ΑΝΝΑ ΔΑΡΩΛΟΓΟΣ
Κοινοποιήθηκε με Β' Βαθμό