

Συντεταγμένες κορυφών της έκτασης κατόπιν εφαρμογής του παρόντος τοπογραφικού διαγράμματος στο γαιωδαίτικό σύστημα ΕΓΣΑ '87

1	X=390161,44	Y=4413738,56
2	X=390145,35	Y=4413715,43
3	X=390148,43	Y=4413687,35
4	X=390135,41	Y=4413669,49
5	X=390150,70	Y=4413649,11
6	X=390113,12	Y=4413612,50
7	X=390090,70	Y=4413638,47
8	X=390060,92	Y=4413668,72
9	X=390046,32	Y=4413715,81
10	X=390050,40	Y=4413724,76
11	X=390075,35	Y=4413744,50
12	X=390085,04	Y=4413755,48
13	X=390111,75	Y=4413742,10
A	X=390146,05	Y=4413644,59
B	X=390071,13	Y=4413678,49

ΤΟΠΟΓΡΑΦΙΚΟ ΔΙΑΓΡΑΜΜΑ

εξαιροπεριβόρου ιδιοκτησίας Νίκου Οικονόμου και Ρίτου, κατοίκου Στομίου. Ευρίσκεται στη θέση "Χαλίκια" Στομίου, έχει εμβαδό  $E = 9.733$  στρέμματα και ορίζεται με τα σημεία 1, 2, 3... 12, 13, 1. Τα όρια του κλήματος εδωχθήσαν επί τόπου από τον ιδιοκτήτη.

Ο συντάξας

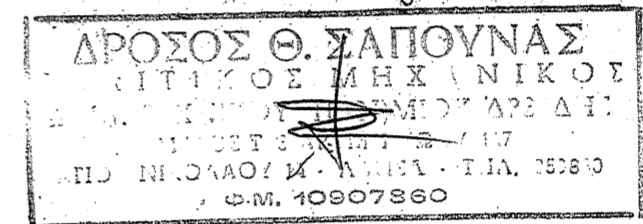

Πράξη

Το τοπογραφικό αυτό διάγραμμα αληθές κρίνεται στη πραγματικότητα και αμεταβίβεται πωλητικό μέρος της από 11-7-91 αναφοράς μου προς το Δασαρχείο Λάρισης.

Λάρισα 16-7-1991

Ο βασικός

Φίλιππος

Θαδ. Φαμίλης

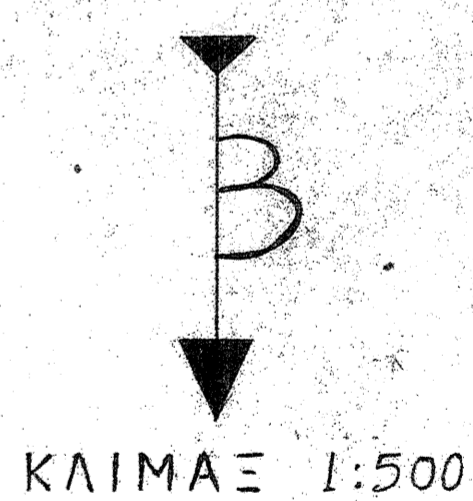
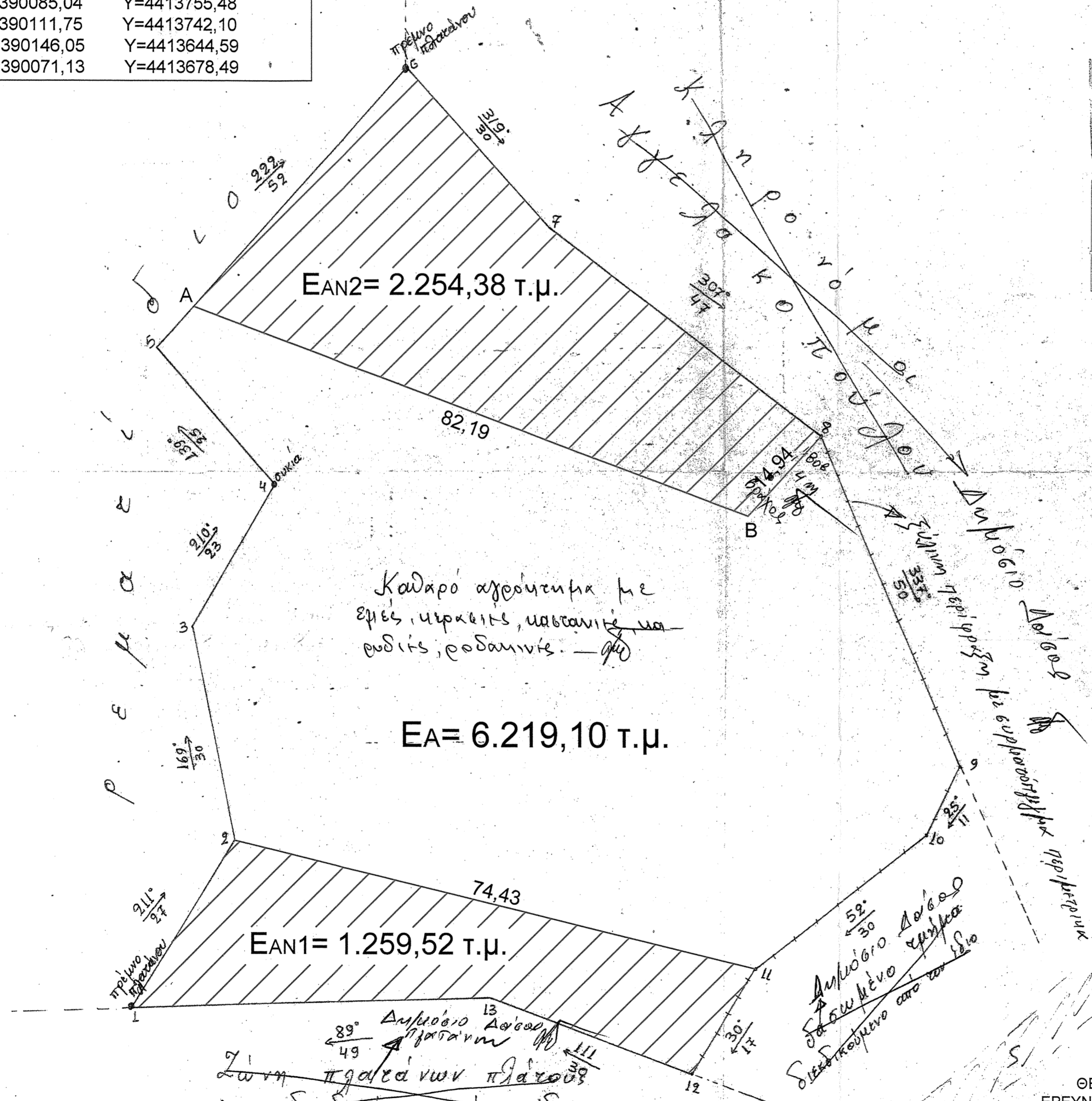

ΛΑΡΙΣΑ 28-5-2014  
ΘΕΩΡΗΘΗΚΕ ΣΥΜΦΩΝΑ ΜΕ ΤΗΝ ΑΠΟ 27-5-2014 ΕΚΘΕΣΗ  
ΕΡΕΥΝΑΣ ΤΟΥ ΔΑΣΟΛΟΓΟΥ ΩΡΑΙΟΠΟΥΛΟΥ ΦΙΛΙΠΠΟΥ ΕΠΙ ΤΟΥ  
ΑΡΙΘ. 3138/16-1991 ΑΠΑΝΤΗΤΙΚΟΥ ΕΓΓΡΑΦΟΥ ΤΟΥ ΔΑΣΑΡΧΗ  
ΛΑΡΙΣΑΣ ΕΠΕΧΟΝΤΟΣ ΘΕΣΗ ΠΡΑΞΗΣ ΧΑΡΑΚΤΗΡΙΣΜΟΥ  
ΜΕ ΕΝΤΟΛΗ Γ.Γ.Α.Δ.Θ.-Σ.Τ.Ε.



ΓΕΩΡΓΙΟΣ ΣΤΕΡΓΙΟΥ  
ΔΑΣΟΛΟΓΟΣ

Έγινε επαλήθευση και διαπιστώθηκε ότι η έκταση:  
α)  $EA = 6.219,10$  τ.μ. είναι ανεκαθεν αγροτική έκταση.  
β)  $EA_{N1} = 1.259,52$  τ.μ. &  $EA_{N2} = 2.254,38$  τ.μ.  
ήταν Δημόσιο δάσος που παρανόμως εκχερσώθηκε.  
Λάρισα 27-5-2014  
Ο Διενεργών την επαλήθευση

Φίλιππος Ωραιόπουλος  
Δασολόγος με Δ' βαθμό