

ΑΠΟΣΠΑΣΜΑ ΑΠΟ ΟΡΘΟΦΩΤΟΧΑΡΤΗ 396\_407 ΚΛΙΜΑΚΑ 1:5000  
ΘΕΣΗ ΑΓΡΟΤΕΜΑΧΙΟΥ

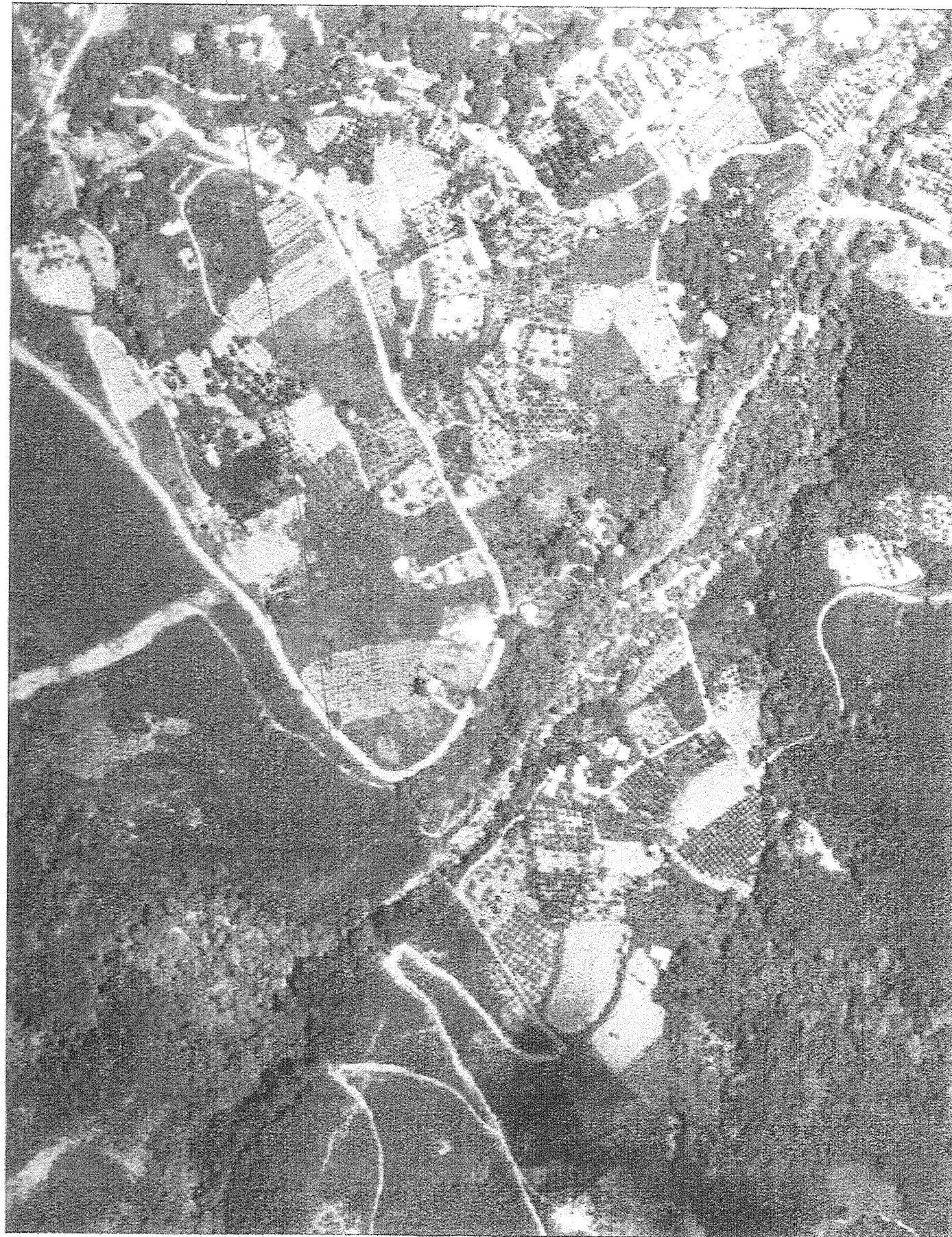

ΕΓΚΡΙΣΤΟ ΑΝΤΙΓΡΑΦΟ  
Από: Κων/νος Απότας  
Δασολόγος, M.Sc., Ph.D.

ΘΕΩΡΗΘΗΚΕ  
από την ΤΕΕΑ Ν. Λάρισας και  
συνοδεύει την αρθ. 6/2016 απόφασή της  
Ο Πρόεδρος  
  
Κων/νος Απότας  
Δασολόγος

Συντεταγμένες σημείων όπως αυτά προκύπτουν  
κατόπιν της από 14-5-2014 έκθεσης έρευνας.

**ΣΥΝΤΕΤΑΓΜΕΝΕΣ ΣΗΜΕΙΩΝ (ΕΓΣΑ '87)**

Σημείο	X	Y
1	396290,81	4408876,10
2	396265,17	4408863,74
3	396221,51	4408848,04

**Σύμφωνα με την αριθ. 6/2016 απόφαση της ΤΕΕΑ**

- α) ΕΔ= 828,55 τ.μ. είναι δημόσια δασική έκταση  
β) ΕΕ= 1.371,92 τ.μ. είναι γεωργικής καλλιέργουμένη έκταση.

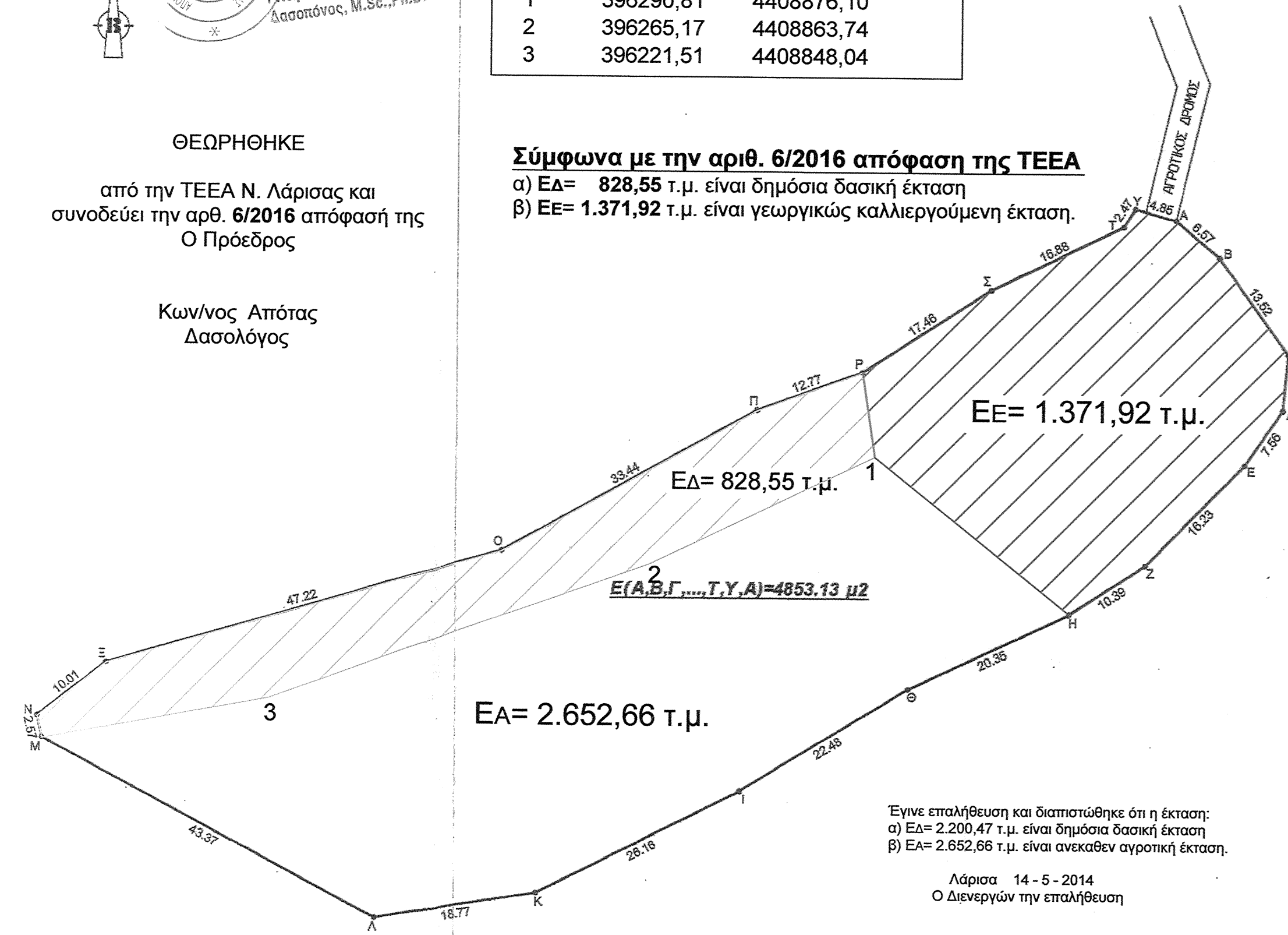

Έγινε επαλήθευση και διαπιστώθηκε ότι η έκταση:  
α) ΕΔ= 2.200,47 τ.μ. είναι δημόσια δασική έκταση  
β) ΕΑ= 2.652,66 τ.μ. είναι ανεκαθεν αγροτική έκταση.

Λάρισα 14 - 5 - 2014  
Ο Διευθυντής την επαλήθευση

Φίλιππος Ωραιόπουλος  
Δασολόγος με Δ' βαθμό

**ΥΠΟΛΟΓΙΣΜΟΣ ΕΜΒΑΔΩΝ  
ΠΙΝΑΚΑΣ ΣΥΝΤΕΤΑΓΜΕΝΩΝ**

Κορυφή	X	Y
A	396325.52	4408903.15
B	396330.53	4408898.90
Γ	396338.41	4408887.91
Δ	396337.84	4408881.46
E	396333.58	4408875.21
Z	396322.20	4408863.64
H	396313.48	4408857.99
Θ	396295.05	4408849.35
I	396275.87	4408837.62
K	396252.52	4408825.82
Λ	396233.99	4408822.80
M	396195.71	4408843.18
N	396195.16	4408845.69
Ξ	396203.05	4408851.85
O	396248.43	4408864.92
Π	396277.65	4408881.18
P	396289.66	4408885.51
Σ	396304.32	4408894.99
T	396319.51	4408902.35
Y	396320.84	4408904.43

Εμβαδό: 4853.13 μ2

Το παρόν τοπογραφικό διάγραμμα  
ανταποκρίνεται στην πραγματικότητα  
και αποτελεί αναπόσπαστο μέρος της  
από 14-5-2014 έκθεσης έρευνας.  
Λάρισα 14-5-2014  
Ο Διευθυντής  
Τσουλούφης Κων/νος  
Δασολόγος

**ΟΡΟΙ ΔΟΜΗΣΗΣ**

- ΠΔ/24-5-85 ΦΕΚ-270/31-5-85 (Άρθρο 1)**
- α) Ε=4000 μ2 & πρόσωπο σε κοινόχρηστο δρόμο 25.0 μ  
Ε=4000 μ2 για γήπεδα που υφίστανται στις 31-12-03  
(άρθρο 10 παρ.1 & άρθρο 23 παρ. 3 Ν.3212/03)
  - β) Π=45 μ Β=50 μ Ε=4000 μ2  
(για γήπεδα με πρόσωπο σε Διεθνείς, Εθνικές κ.λ.π. οδούς)
- ΚΑΤΑ ΠΑΡΕΚΚΛΙΣΗ**
- α) Ε=2000 μ2 την 24-4-77  
(εντός ζώνης πόλεων, κομών, οικισμών)
  - β) Για γήπεδα με πρόσωπο σε Διεθνείς, Εθνικές κ.λ.π. οδούς  
αα) Π=10 μ Β=15 μ Ε= 750 μ2 προ 12-11-62  
ββ) Π=20 μ Β=35 μ Ε=1200 μ2 προ 12-09-64  
γγ) Π=25 μ Β=40 μ Ε=2000 μ2 προ 17-10-78  
δδ) Ε=4000 μ2 απο 17-10-78 εως 31-5-85

Εμβαδό αγροτεμαχίου  
E(Α,Β,Γ,....,Τ,Υ,Α) = 4853.13 μ2

**ΔΗΛΩΣΗ ΙΔΙΟΚΤΗΤΗ**  
Οι υπογεγραμμένοι Πλατσάς Παναγιώτης & Πλατσάς Γεώργιος  
ιδιοκτήτες του αγροτεμαχίου με στοιχεία Α,Β,Γ,....,Τ,Υ,Α δηλώνουμε  
οτι τα όρια που υποδείξαμε για αποτύπωση είναι τα αληθή.

ο Δηλών

ΛΑΡΙΣΑ 16 - 5 - 2014  
ΘΕΩΡΗΘΗΚΕ ΣΥΜΦΩΝΑ ΜΕ ΤΗΝ ΑΠΟ 14-5-2014 ΕΚΘΕΣΗ ΕΡΕΥΝΑΣ  
ΤΟΥ ΔΑΣΟΛΟΓΟΥ ΩΡΑΙΟΠΟΥΛΟΥ ΦΙΛΙΠΠΟΥ ΕΠΙ ΤΗΣ ΑΡΙΘ.  
1063/29606/4-3-2014 ΠΡΑΞΗΣ ΧΑΡΑΚΤΗΡΙΣΜΟΥ ΤΟΥ ΔΑΣΑΡΧΗ ΛΑΡΙΣΑΣ  
ΜΕ ΕΝΤΟΛΗ Γ.Γ.Α.Δ.Θ.-Στ.Ε  
Ο ΠΡΟΪΣΤΑΜΕΝΟΣ  
Δ/ΝΣΗΣ ΔΑΣΩΝ ΛΑΡΙΣΑΣ

ΓΕΩΡΓΙΟΣ ΣΤΕΡΓΙΟΥ  
ΔΑΣΟΛΟΓΟΣ

ΑΚΡΙΒΕΣ ΑΝΤΙΓΡΑΦΟ ΤΟΠΟΓΡΑΦΙΚΟΥ ΔΙΑΓΡΑΜΜΑΤΟΣ  
ΠΟΥ ΑΦΟΡΑ ΤΗΝ ΜΕ ΑΡΙΘ. 1063/29606/4-3-2014 ΠΡΑΞΗ  
ΧΑΡΑΚΤΗΡΙΣΜΟΥ ΤΟΥ ΔΑΣΑΡΧΗ ΛΑΡΙΣΑΣ ΓΙΑ ΕΚΤΑΣΗ ΣΤΗΝ ΘΕΣΗ  
"ΜΠΟΪΚΟ" Τ.Κ. ΚΑΡΙΤΣΑΣ, Δ.Ε. ΕΥΡΥΜΕΝΩΝ, ΔΗΜΟΥ ΑΓΙΑΣ.

ΕΡΓΟΔΟΤΗΣ	ΠΛΑΤΣΑΣ ΠΑΝΑΓΙΩΤΗΣ ΠΛΑΤΣΑΣ ΓΕΩΡΓΙΟΣ
ΕΡΓΟ	ΑΠΟΤΥΠΩΣΗ ΑΓΡΟΤΕΜΑΧΙΟΥ
ΘΕΣΗ	ΚΟΚΚΙΝΟ ΝΕΡΟ Δ.Δ. ΚΑΡΙΤΣΑΣ ΔΗΜΟΥ ΕΥΡΥΜΕΝΩΝ

ΘΕΜΑ ΣΧΕΔΙΟΥ

**ΤΟΠΟΓΡΑΦΙΚΟ  
ΔΙΑΓΡΑΜΜΑ**

**A1**  
ΑΡΙΘΜΟΣ ΣΧΕΔΙΟΥ  
ΚΛΙΜΑΚΑ  
1:500

ΗΜΕΡΟΜΗΝΙΑ  
ΙΟΥΝΙΟΣ 2009

ΤΕΧΝΙΚΟ ΓΡΑΦΕΙΟ  
ΔΗΜΗΤΡΙΟΣ ΧΡ. ΒΑΛΑΡΗΣ  
Αγρ. Τοπογράφος Μηχανικός  
ΔΙΟΓΕΝΟΥΣ 4 ΛΑΡΙΣΑ Τηλ. 2410-257457  
FAX: 2410-257461 - ΚΙΝ. 6944830654

ΔΗΜΗΤΡΙΟΣ ΧΡ. ΒΑΛΑΡΗΣ  
ΑΓΡΟΝΟΜΟΣ ΤΟΠΟΓΡΑΦΟΣ ΜΗΧΑΝΙΚΟΣ  
ΜΕΛΟΣ Τ.Ε.Ε. Τ.Κ. ΜΗΤΡΩΟΥ 58063  
ΔΙΟΓΕΝΟΥΣ 4 ΛΑΡΙΣΑ - ΤΗΛ. 2410 257457  
Α.Φ.Μ. 045692536 - Α' ΔΟΥ ΛΑΡΙΣΑΣ