

**ΔΗΛΩΣΗ ΕΞΑΡΤΗΤΗΣ ΕΓΓΣΑ**  
 ΤΟ ΠΑΡΟΝ ΤΟΠΟΓΡΑΦΙΚΟ ΔΙΑΓΡΑΜΜΑ ΣΥΝΤΑΧΘΗΚΕ ΣΥΜΦΩΝΑ ΜΕ ΤΟ Ν.4030/2011 ΑΡΘΡΟ 9 ΠΑΡ.3 ΚΑΙ ΟΙ ΣΥΝΤΕΤΑΓΜΕΝΕΣ ΤΩΝ ΚΟΡΥΦΩΝ ΤΟΥ ΕΧΟΥΝ ΕΞΑΡΤΗΘΕΙ ΚΑΙ ΑΝΑΦΕΡΟΝΤΑΙ ΣΤΟ ΣΥΣΤΗΜΑ ΣΥΝΤΕΤΑΓΜΕΝΩΝ 1987.  
 Η ΥΨΟΜΕΤΡΙΚΗ ΑΠΟΤΥΠΩΣΗ ΕΓΙΝΕ ΜΕ ΑΠΟΛΥΤΑ ΎΨΟΜΕΤΡΑ.

Ο ΔΗΛΩΣΗ ΜΗΧΑΝΙΚΟΣ

**ΑΝΤΩΝΙΑ Χ. ΚΟΥΠΠΗ**  
 ΔΙΠΛ. ΠΟΛΙΤΙΚΟΣ ΜΗΧΑΝΙΚΟΣ Μ.Σ.Ε.  
 ΜΕΛΟΣ Τ.Ε.Ε. (ΕΠΙΧΡ. ΜΗΧΗΡΟΥ) 116037  
 ΜΕΛΟΣ Σ.Ε.Τ. (ΕΠΙΧΡ. ΜΗΧΗΡΟΥ) 23543 31788  
 Α.Φ.Μ. 132548983 - Α.Δ.ΟΥ ΘΕΣΣΑΛΟΝΙΚΗΣ

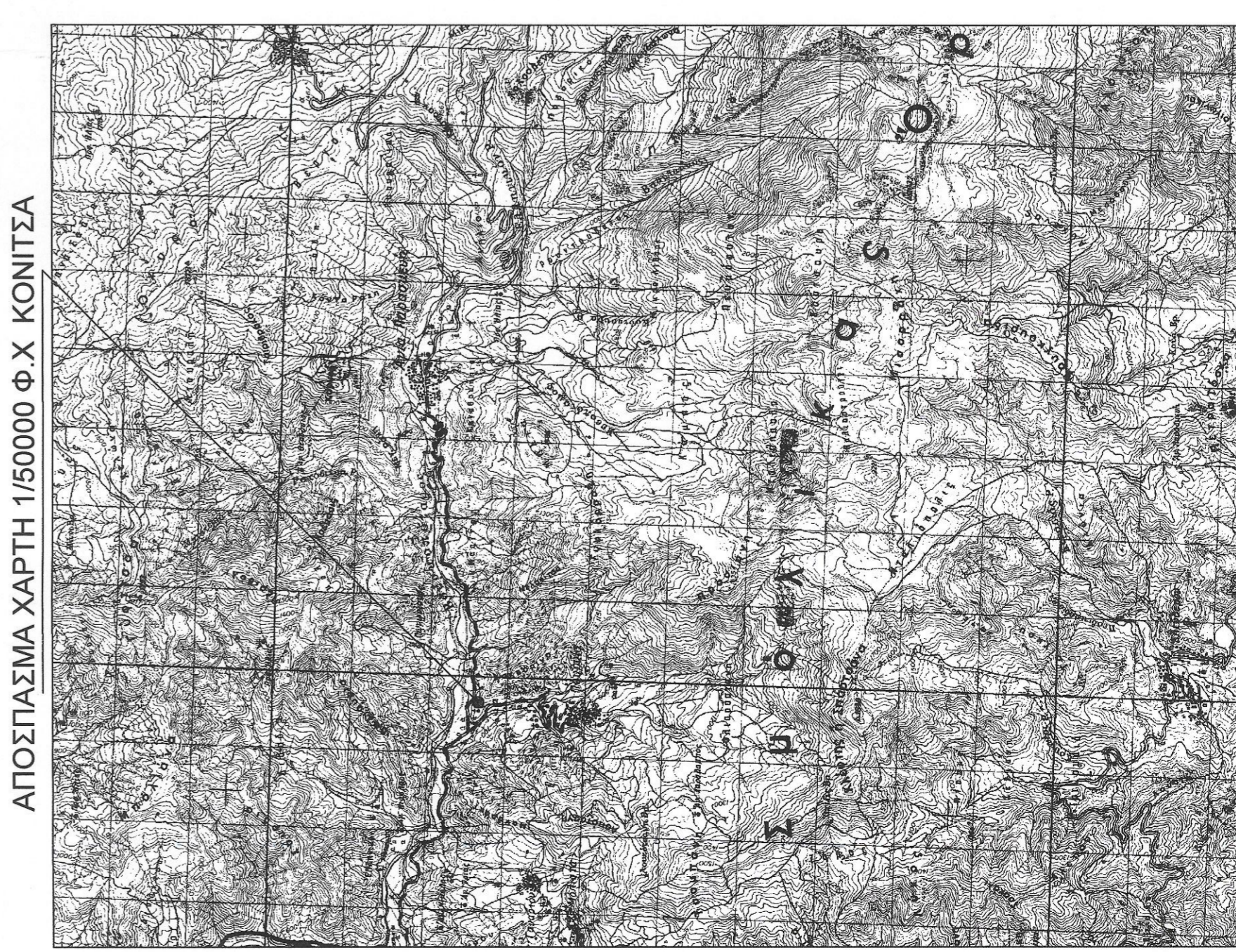

**ΧΩΡΟΣ ΜΙΣΘΩΣΗΣ**

Κορυφή	X	Y	Πλευρά-Μήκος
A	231141.34	4447439.73	AB = 20.00
B	231157.81	4447458.53	BF = 25.00
Γ	231172.86	4447445.35	ΓΔ = 20.00
Δ	231156.39	4447426.52	ΔΑ = 25.00

Εμβάδω: 500.00 τ.μ. Περιμέτρος: 90.00 m

**ΧΩΡΟΣ ΔΟΜΙΚΩΝ ΚΑΤΑΣΚΕΥΩΝ**

Κορυφή	X	Y	Πλευρά-Μήκος
E	231148.40	4447440.19	EΖ = 9.00
Z	231153.34	4447445.63	ZΗ = 9.00
H	231156.35	4447443.20	ΗΘ = 9.00
Θ	231151.45	4447437.56	ΘΕ = 9.00

Εμβάδω: 30.00 τ.μ. Περιμέτρος: 23.00 m

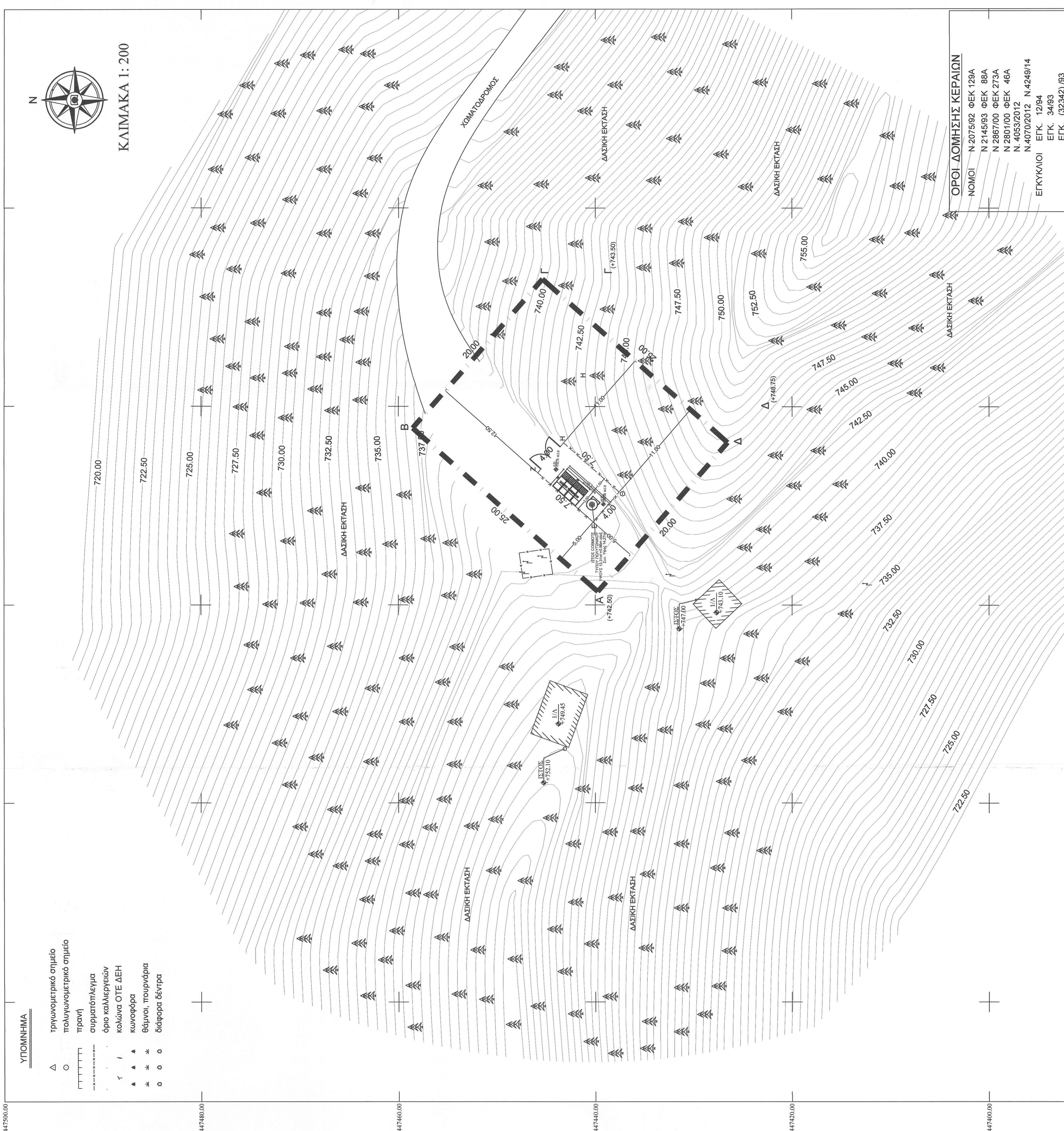
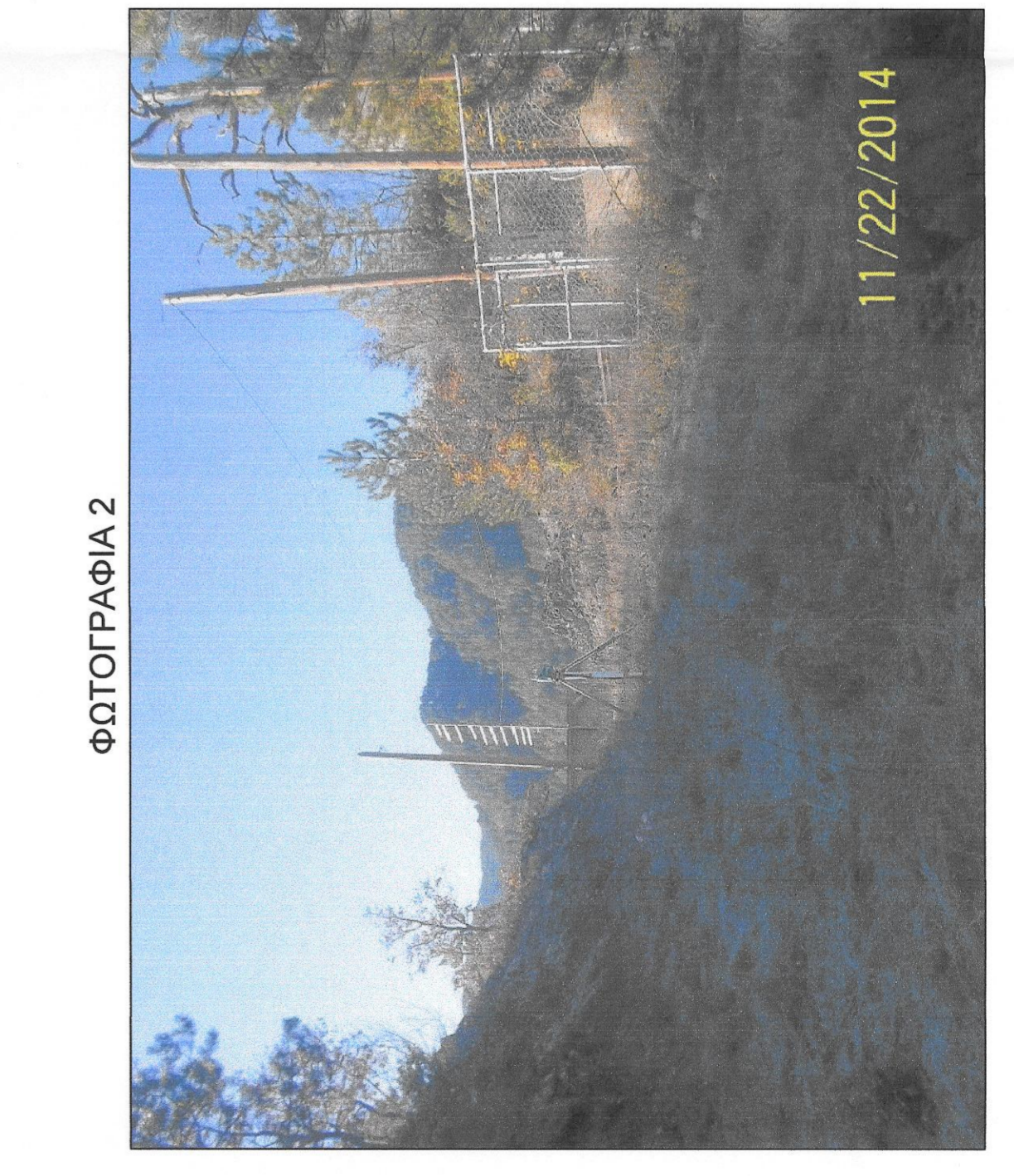
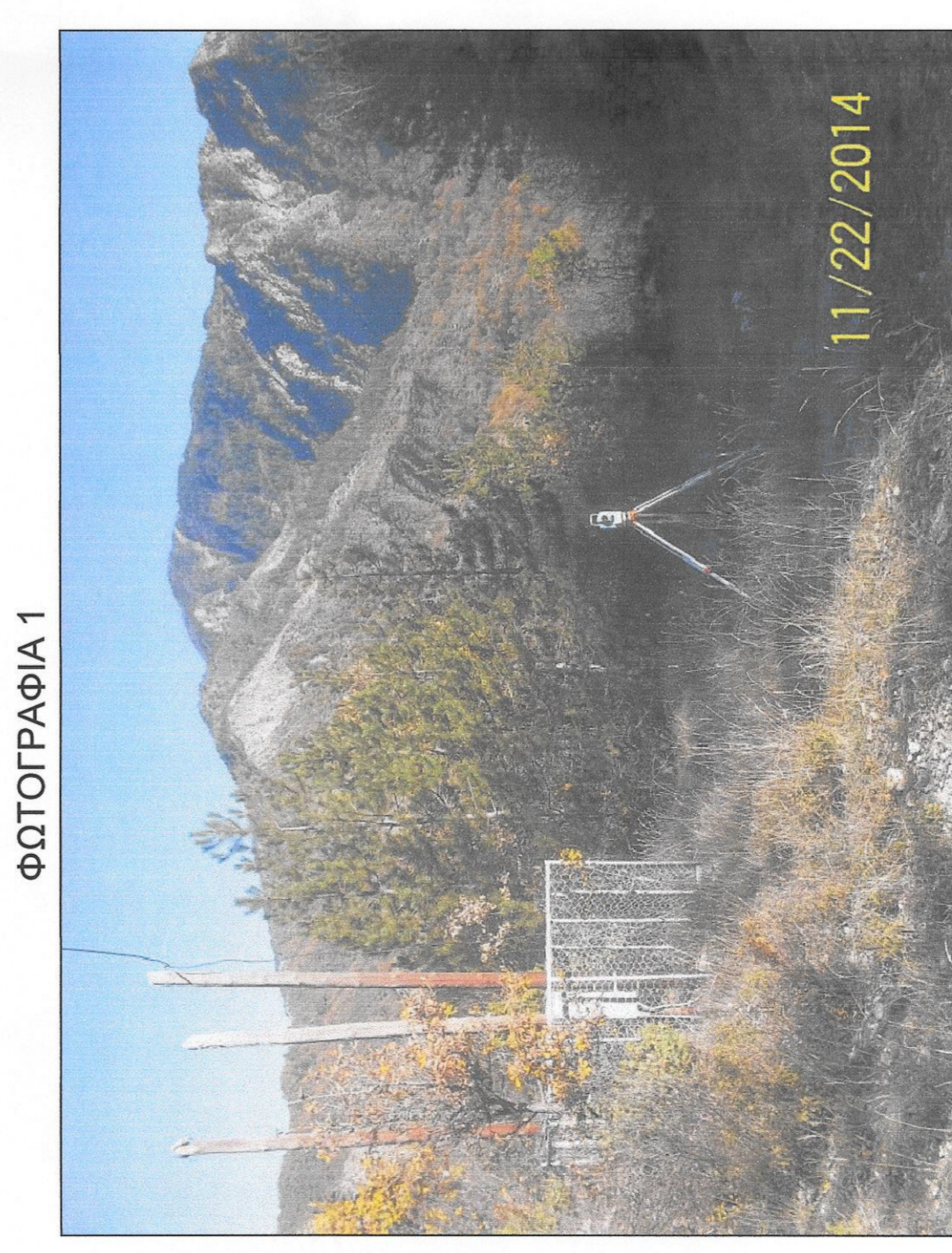
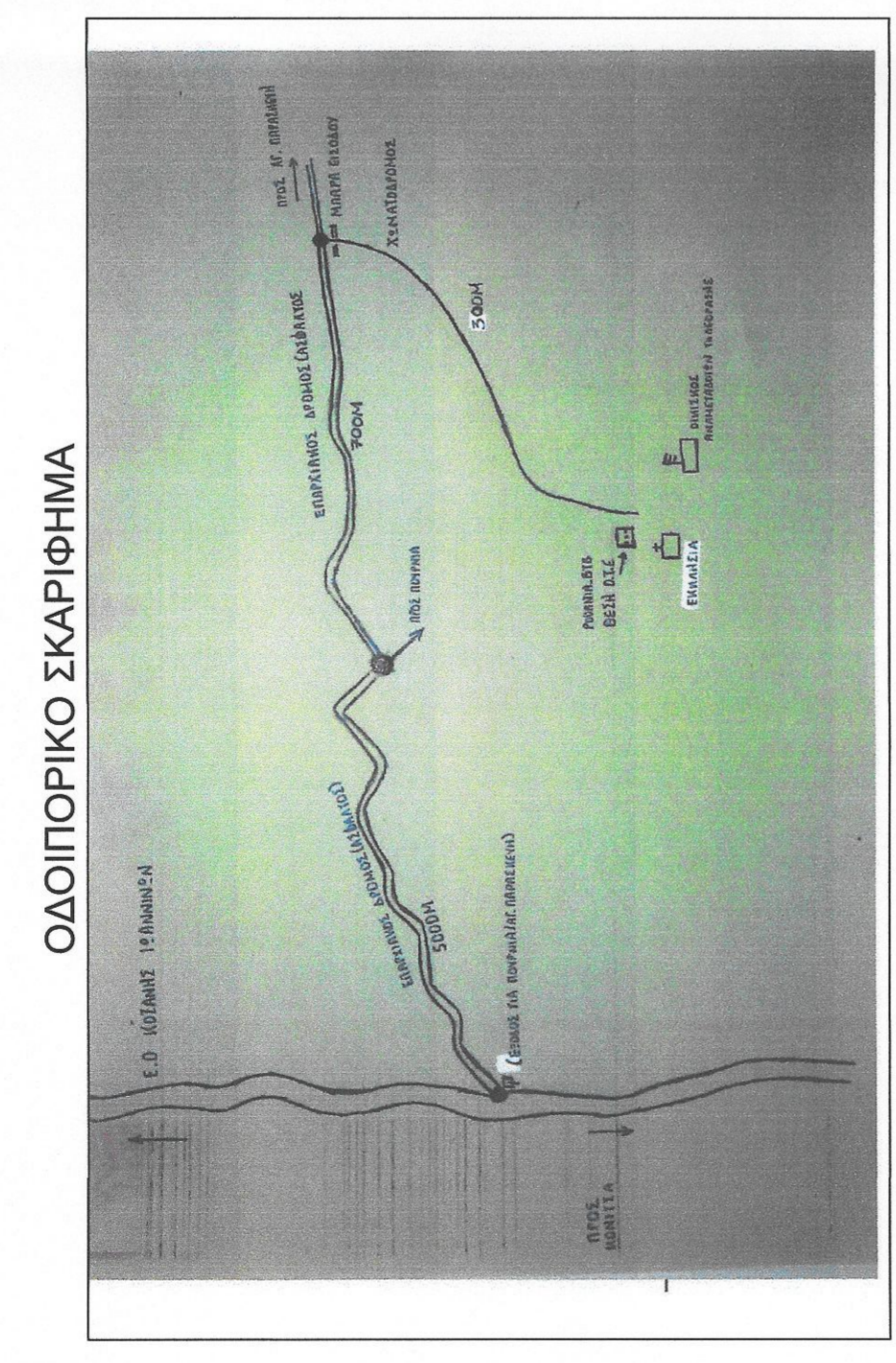

**ΥΠΟΜΗΝΗΜΑ**

- Δ τριγωνομετρικό σημείο
- Ο πολυγωνομετρικό σημείο
- Τραχή
- συρισματοπλεγμά
- όριο καλλιεργειών
- κόλινα ΟΤΕ ΔΕΗ
- κουφωφά
- βήμονι, ποικυφά
- διόφωρα δέντρα

**ΟΡΟΙ ΔΟΜΗΣΗΣ ΚΕΡΑΙΩΝ**

ΝΟΜΟΙ	Ν.207/592	ΦΕΚ 129Α
	N 2145/93	ΦΕΚ 88Α
	N 2867/00	ΦΕΚ 273Α
	N 2801/00	ΦΕΚ 46Α
	N.4053/2012	
	N.4070/2012	N.4249/14

ΕΓΚΥΚΛΙΟΙ ΕΓΚ. 12/94  
ΕΓΚ. 34/93  
ΕΓΚ. (32342)/93

**ΣΗΜΕΙΩΣΗ**

- Οι συντεταγμένες που αναφέρονται στο Τοπογραφικό διαγράμμα είναι στο Ελληνικό Γεωδαιτικό Σύστημα Αναφοράς 1987 (ΕΓΣΑ 87)
- Εξαιτίας από το γεγονός ότι η παραμετροποίηση της εδαφικής δομής του εδάφους για 2200 με 2500 cm βάθος είναι διαφορετική από την πραγματική, η μέση τιμή του SWS είναι 114.74 cm με σφάλμα τυπικό 300522 με σφάλμα μετρήσης
- Η +, -, 10 mm + 1 ppm, V +, 10 mm + 1 ppm
- Η απόλυση έγινε με τη μέθοδο της τοξιμετρικής στατιστικής και χρησιμοποιήθηκε γεωδαιτικός σταθμός NIKON NPL 332 με serial number 144-0026.
- Οι Τοπογραφικών μετρήσεων έχει εσραθεί οριζοντιογραφική επίλυση:  $K_0 = 1.00049$  Λόγω συστηματικής αναφοράς ΕΓΣΑ 87.

**ΔΗΛΩΣΗ ΜΗΧΑΝΙΚΟΥ Ν.651/77**  
 Δηλώνω σύμφωνα με το νόμο για το γενεαλόγιο με στοιχεία "α-β-γ-δ-ε" εμβαδού 500.00 τ.μ. που βρίσκεται στην θέση "ΕΚΤΟΣ ΣΧΕΔΙΟΥ ΠΛΗΘΙΟΝ ΟΙΚΙΣΜΟΥ ΠΟΥΡΝΙΑ ΔΗΜΟΣ ΚΟΝΙΤΣΑΣ ΠΕΡΙΦΕΡΕΙΑΚΗ ΕΝΟΤΗΤΑ ΙΩΑΝΝΙΝΩΝ ΟΤΙ:

1. Δεν είναι άρτο και οικοδομήσιμο σύμφωνα με τις πολεοδομικές διατάξεις που ισχύουν σήμερα.
2. βρίσκεται εκτός σχεδίου, εκτός ορίων οικισμού
3. δεν εμπάττει στις διατάξεις του νόμου 1337/83 περί εισαγωγών σε γη και χρήση,
4. εντός αυτού δε διέρχονται ενεργές γραμμές μεταφοράς υψηλής τάσης της ΔΕΗ ή analogous φυσικού αερίου,
5. εντός αυτού και κατά μήκος των προσώπων του εν θέσει γενεαλόγιου δεν υπάρχουν δέντρα, και εντός αυτού ή σε απόσταση μικρότερη των 20μ. από αυτό δε διέρχεται ρέμα.

Ο ΔΗΛΩΣΗ ΜΗΧΑΝΙΚΟΣ

**ΑΝΤΩΝΙΑ Χ. ΚΟΥΠΠΗ**  
 ΔΙΠΛ. ΠΟΛΙΤΙΚΟΣ ΜΗΧΑΝΙΚΟΣ Μ.Σ.Ε.  
 ΜΕΛΟΣ Τ.Ε.Ε. (ΕΠΙΧΡ. ΜΗΧΗΡΟΥ) 116037  
 ΜΕΛΟΣ Σ.Ε.Τ. (ΕΠΙΧΡ. ΜΗΧΗΡΟΥ) 23543 31788  
 Α.Φ.Μ. 132548983 - Α.Δ.ΟΥ ΘΕΣΣΑΛΟΝΙΚΗΣ

**ΟΡΟΙ ΔΟΜΗΣΗΣ**

**ΕΚΤΟΣ ΟΡΙΩΝ ΟΙΚΙΣΜΟΥ** (Π.Δ.24.05.1985 - ΦΕΚ 270Δ / 31.05.1985 & Ν. 3212 - ΦΕΚ 308Α / 31.12.2003)

Ανάστημα κατά κανόνα ( για πρόσωπο σε κοινόχρηστο δρόμο)  
 Εμβάδων = 4000 τ.μ. - Πρόσωπο = 25.00 μ.

( για πρόσωπο σε Διεθνές, Εθνικές, Διατοπικές, Δημοτικές και Κοινότητες οδούς και σε εγκατελεμένα τμήματά τους και σε σφραγισμένες γραμμές)  
 Εμβάδων = 4000 τ.μ. - Πρόσωπο = 45.00 μ. - Βάθος = 50.00m.  
 Ανώτατα κατά παράλληλη ( χωρίς πρόσωπο σε δρόμο)  
 Εμβάδων = 4000 τ.μ. (τροπ 31.12.2003)

( για πρόσωπο σε Εθνικές, Διατοπικές, Δημοτικές και Κοινότητες οδούς και σε εγκατελεμένα τμήματά τους και σε σφραγισμένες γραμμές)  
 Εμβάδων = 2000 τ.μ. - Πρόσωπο = 25.00 μ. - Βάθος = 40.00m. (τροπ 17.10.1978)  
 Εμβάδων = 1200 τ.μ. - Πρόσωπο = 20.00 μ. - Βάθος = 35.00m. (τροπ 12.08.1984)  
 Εμβάδων = 750 τ.μ. - Πρόσωπο = 10.00 μ. - Βάθος = 15.00m. (τροπ 12.11.1982)  
 εντός της ζώνης πόλεως και οικισμών & τροπ 24.04.1977)  
 Εμβάδων = 2000 τ.μ.

**ΓΕΩΔΑΙΤΙΚΕΣ ΣΥΝΤΕΤΑΓΜΕΝΕΣ**

ΦΥΛΛΟ 1:50.000 - ΚΟΝΙΤΣΑ  
 ΦΥΛΛΟ 1:5.000 - 4136\_5

ΓΕΩΔΑΙΤΙΚΕΣ ΣΥΝΤΕΤΑΓΜΕΝΕΣ		ΕΓΣΑ 87		Γ.Υ.Σ (ΕΒΣΟ ΕΛΛΗΣ)	
Φ:	40° 08' 04"	Φ:	40° 08' 17"	Φ:	40° 08' 13"
Λ:	20° 50' 40"	Λ:	20° 50' 48"	Λ:	20° 50' 46"
Η:	740.95	Η:	740.95	Η:	740.95

WGS 84

**Cosmote** ΚΙΝΗΤΗΣ ΤΗΛΕΠΙΚΟΙΝΩΝΙΕΣ Α.Ε.

**ΕΡΓΟ:** ΕΓΚΑΤΑΣΤΑΣΗ ΣΤΑΘΜΟΥ ΚΙΝΗΤΗΣ ΤΗΛΕΦΩΝΙΑΣ 4609 ΡΟΥΡΝΙΑ ΒΤΒ

**ΘΕΣΗ:** ΠΛΗΘΙΟΝ ΟΙΚΙΣΜΟΥ ΠΟΥΡΝΙΑ ΔΗΜΟΤΙΚΗ ΕΝΟΤΗΤΑ ΚΟΝΙΤΣΑΣ ΠΕΡΙΦΕΡΕΙΑΚΗ ΕΝΟΤΗΤΑ ΙΩΑΝΝΙΝΩΝ

**ΑΝΑΛΟΧΟΣ:** EDIL ΤΕΧΝΙΚΗ - ΒΙΟΜΗΧΑΝΙΚΗ ΑΤΕΒΕ

**ΜΕΛΕΤΗΤΗΣ:** ΑΝΤΩΝΙΑ Χ. ΚΟΥΠΠΗ ΠΟΛΙΤΙΚΟΣ ΜΗΧΑΝΙΚΟΣ

**ΘΕΜΑ ΣΧΕΔΙΟΥ:** ΑΡΙΘΜΟΣ ΣΧΕΔΙΟΥ D1 ΚΩΔΙΚΟΣ ΘΕΣΗΣ 4609 ΡΟΥΡΝΙΑ ΒΤΒ

**ΤΟΠΟΓΡΑΦΙΚΟ**

ΚΑΙΜΑΚΑ: 1:200

ΧΡΟΝΟΣ ΜΕΛΕΤΗΣ: ΙΑΝΟΥΑΡΙΟΣ 2015

ΥΠΟΓΡΑΦΗ

ΘΕΩΡΗΤΗ ΕΞΟΥΣΙΑ

ΑΝΤΩΝΙΑ Χ. ΚΟΥΠΠΗ  
 ΔΙΠΛ. ΠΟΛΙΤΙΚΟΣ ΜΗΧΑΝΙΚΟΣ Μ.Σ.Ε.  
 ΜΕΛΟΣ Τ.Ε.Ε. (ΕΠΙΧΡ. ΜΗΧΗΡΟΥ) 116037  
 ΜΕΛΟΣ Σ.Ε.Τ. (ΕΠΙΧΡ. ΜΗΧΗΡΟΥ) 23543 31788  
 Α.Φ.Μ. 132548983 - Α.Δ.ΟΥ ΘΕΣΣΑΛΟΝΙΚΗΣ

Ο ΑΡΧΙΚΗ ΣΧΕΔΙΑΣΗ ΣΥΜΦΩΝΑ ΜΕ ΤΟ ΣΧΕΔΙΟ ΗΜΕΡΗΣΙΑΣ ΑΝΑΘΕΩΡΗΣΕΙΣ