



28° 21' 58.8" E
 28° 04' 00" E
 28° 07' 30" E
 28° 04' 00" E
 28° 07' 30" E
 28° 04' 00" E
 28° 07' 30" E

Διγράμμα συνδέσεως Φύλλων

| | | | |
|-------|-------|-------|-------|
| 97325 | 97326 | 97327 | 97328 |
| 97327 | 97328 | 97329 | 97330 |
| 97329 | 97330 | 97331 | 97332 |

Φύλλον: 97328

Χρονολ. ληψέως: 1/10/1916

| ΟΡΓΑΝΑ | ΕΤΕΡΩΤΗ | ΜΗΝ | ΕΤΟΣ |
|--------|---------|-----|------|
| WILD | 4244 | 85 | 1916 |
| W | 8885 | 86 | 1917 |
| W | 8885 | 87 | 1918 |
| W | 8885 | 88 | 1919 |
| W | 8885 | 89 | 1920 |

5732/8

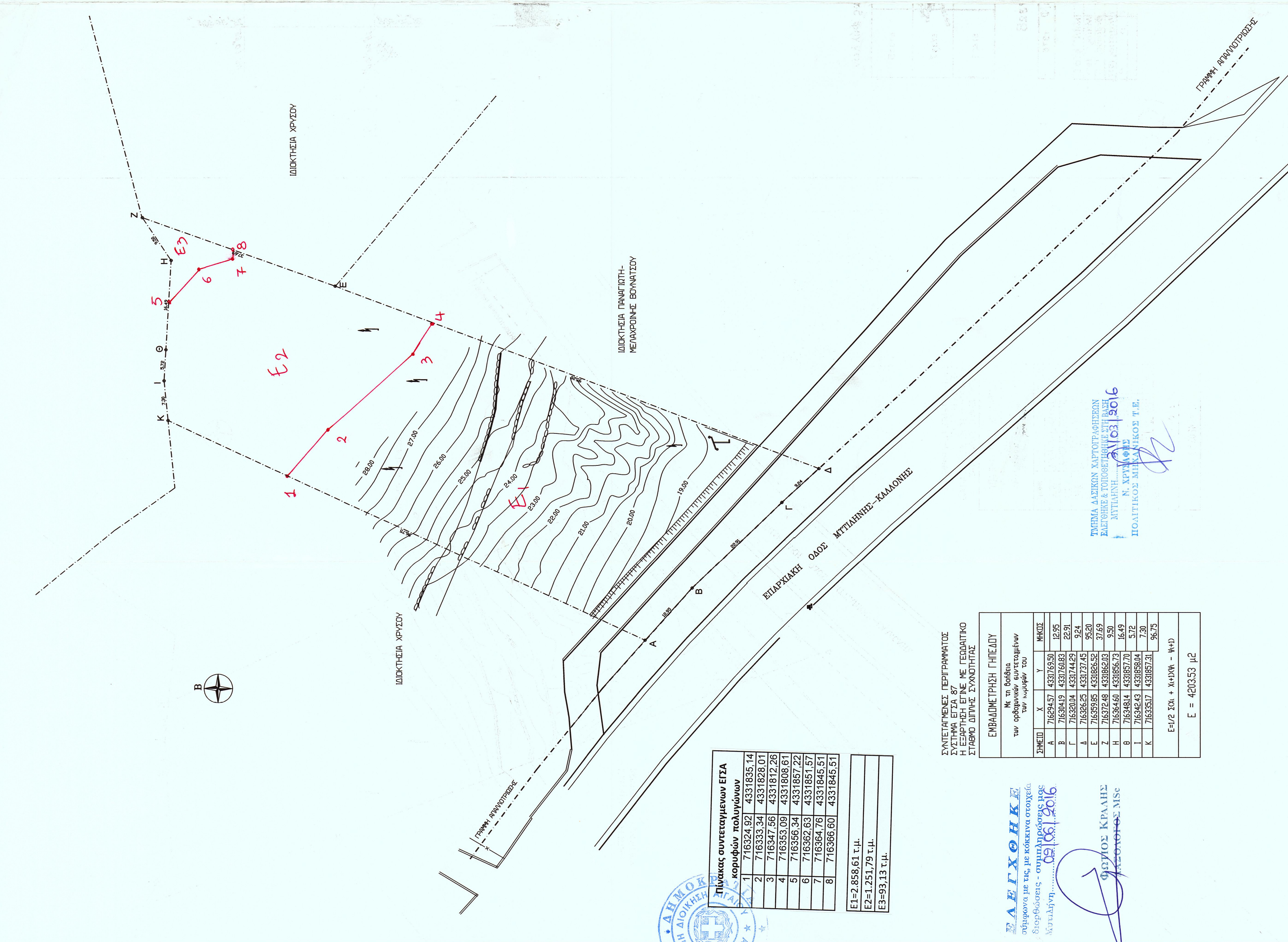

Πίνακας συντεταγμένων ΕΓΣΑ κορυφών πολυγωνίου

| | | |
|---|-----------|------------|
| 1 | 716324.02 | 4331835.14 |
| 2 | 716333.34 | 4331828.01 |
| 3 | 716347.56 | 4331812.26 |
| 4 | 716353.09 | 4331808.01 |
| 5 | 716356.34 | 4331857.22 |
| 6 | 716327.63 | 4331851.57 |
| 7 | 716324.76 | 4331845.51 |
| 8 | 716326.00 | 4331845.51 |

Ε1=2.838.61 τ.μ.
 Ε2=1.251.79 τ.μ.
 Ε3=93.13 τ.μ.

ΣΥΝΤΕΛΕΜΕΝΕΣ ΠΕΡΙΓΡΑΦΕΣ ΣΤΕΛΗΜΑ ΕΓΣΑ ΚΑΙ ΓΕΩΔΑΙΤΙΚΟ ΣΤΕΛΗΜΑ ΔΙΠΛΗΣ ΣΥΝΔΕΣΗΣ

| ΣΤΕΛΗΜΑ | X | Y | ΜΗΚΟΣ |
|---------|-----------|------------|-------|
| A | 716324.02 | 4331835.14 | 12.95 |
| B | 716333.34 | 4331828.01 | 22.81 |
| C | 716347.56 | 4331812.26 | 32.4 |
| D | 716353.09 | 4331808.01 | 35.28 |
| E | 716356.34 | 4331857.22 | 37.69 |
| F | 716327.63 | 4331851.57 | 16.49 |
| G | 716324.76 | 4331845.51 | 7.29 |
| H | 716326.00 | 4331845.51 | 96.75 |

Ε=1/2 Σ(α + α') sin α - α' α' α'

Ε = 42035 μ²

Δ. ΛΕΓΧΟΝΚΕ
 Διπλότυπος - ομοεπίπεδος
 Κωνσταντίνος 0910613016

ΘΕΩΡΓΙΟΣ ΚΡΑΛΗΣ
 ΓΕΩΛΟΓΟΣ ΜΣC

ΤΟΜΟΣ ΔΕΥΤΕΡΟΣ ΧΑΡΤΟΓΡΑΦΗΣ
 ΕΠΙΣΤΡΟΦΗΣ ΚΑΙ ΤΟΜΟΣ ΤΡΙΤΟΣ
 ΑΥΤΗΣ ΤΗΣ ΕΡΕΥΝΑΣ
 ΔΙΠΛΗΣ ΣΥΝΔΕΣΗΣ
 ΠΡΟΑΓΓΕΛΙΑΣ Τ.Ε.

| | |
|---|--|
| ΤΕΧΝΙΚΟ ΓΡΑΦΕΙΟ ΜΙΧΑΗΛ Δ. ΤΣΙΛΕΒΙΑΔΗΣ Πτυχιούχος Μηχανικός Δομικών Έργων Τ.Ε. Γ. ΒΟΥΤΑΝΗ 32 - ΜΥΤΙΛΗΝΗ ΤΗΛ. 0842.251041/70 ΚΙΝ 697226967 | |
| ΕΡΓΟ | |
| ΙΔΙΟΚΤΗΤΗΣ | ΒΟΥΝΑΤΣΟΣ ΠΑΝΑΓΙΩΤΗΣ |
| ΚΑΤΑΣΚΕΥΑΣΤΗΣ | |
| ΦΩΣΗ ΕΡΓΟΥ | ΠΟΛΗ: ΑΓΡ. ΠΕΡΙΦΕΡΕΙΑ ΑΛΥΦΑΝΤΩΝ |
| ΜΕΛΕΤΗΤΗΣ | ΠΕΡΙΟΧΗ: ΚΟΥΦΟΠΕΤΡΑ |
| | ΟΔΟΣ: ΕΠΑΡΧΙΑΚΗ ΜΥΤΙΛΗΝΗΣ - ΚΑΛΑΟΝΗΣ |
| | ΤΣΙΛΕΒΙΑΔΗΣ ΜΙΧΑΗΛ (ΠΤΥΧ. ΜΗΧ. ΔΟΜ. ΕΡΓΩΝ Τ.Ε.) |
| ΘΕΜΑ ΕΡΓΟΥ | ΤΟΠΟΓΡΑΦΙΚΟ |
| ΑΡΙΘΜΟΣ ΣΧΕΔΙΟΥ | |
| ΚΑΙΜΑΚΑ | 1:500 |
| ΠΕΡΙΟΔΟΣ ΕΚΠΟΝΗΣΗΣ ΜΕΛΕΤΗΣ | ΙΟΥΝΙΟΣ 2015 |
| ΘΕΩΡΗΣΗ ΥΠΗΡΕΣΙΑΣ | ΥΠΟΓΡΑΦΗ ΣΦΡΑΓΙΔΑ ΜΕΛΕΤΗΤΗ |
| ΘΕΩΡΗΣΗ 14-06-16 48561/14-06-16 | ΜΙΧΑΗΛ Δ. ΤΣΙΛΕΒΙΑΔΗΣ Πτυχιούχος Μηχανικός Δομικών Έργων Τ.Ε. Γ. ΒΟΥΤΑΝΗ 32 - ΜΥΤΙΛΗΝΗ ΤΗΛ. 0842.251041/70 ΚΙΝ 697226967 |

