ΠΙΝΑΚΑΣ ΣΥΝΤΕΤΑΓΜΕΝΩΝ ΕΓΣΑ 87 ΤΜΗΜΑ 1			
ΣΗΜΕΙΟ	X	Y	Z
A1	613198,77	4421301,44	92,39
A2	613244,00	4421342,19	69,86
A3	613264,50	4421328,43	69,86
A4	613224,02	4421283,19	92,43

ΠΙΝΑΚΑΣ ΣΥΝΤΕΤΑΓΜΕΝΩΝ ΕΓΣΑ 87 ΤΜΗΜΑ 3			
ΣΗΜΕΙΟ	X	Y	Z
A9	613305,36	4421421,94	58,37
A10	613328,38	4421426,70	55,28
A11	613336,32	4421405,27	56,75
A12	613323,88	4421402,63	57,07

ΠΙΝΑΚΑΣ ΣΥΝΤΕΤΑΓΜΕΝΩΝ ΕΓΣΑ 87 ΤΜΗΜΑ 2			
ΣΗΜΕΙΟ	X	Y	Z
A5	613247,03	4421347,11	69,85
A6	613302,09	4421413,95	59,25
A7	613318,18	4421399,85	58,56
A8	613268,44	4421333,62	69,86

ΑΠΟΣΠΑΣΜΑ ΧΑΡΤΟΥ ΓΥΣ ΚΛ.1:5000

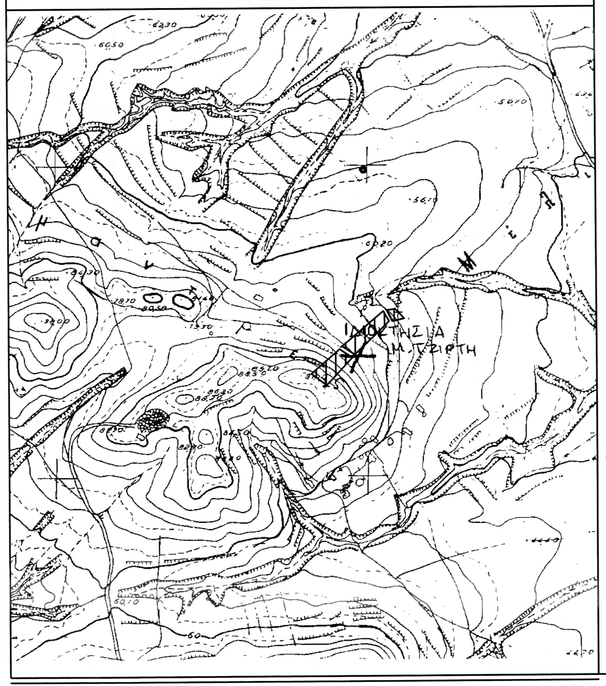

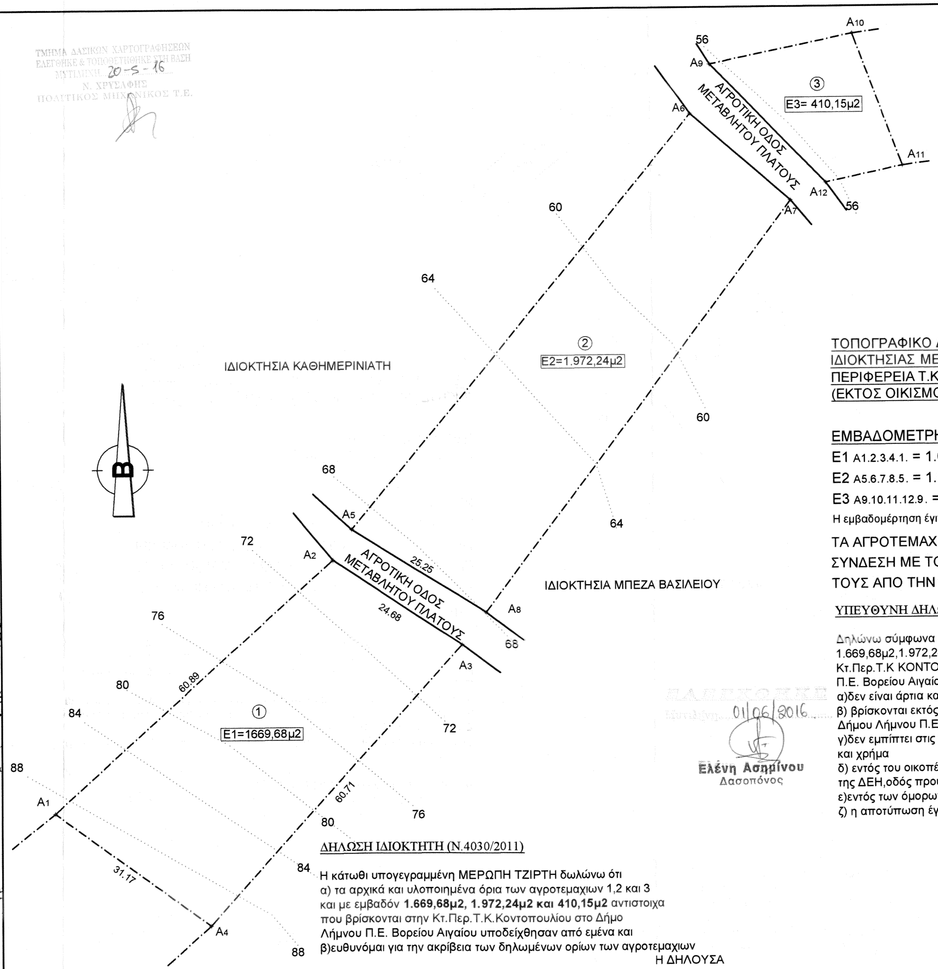

ΤΟΠΟΓΡΑΦΙΚΟ ΔΙΑΓΡΑΜΜΑ ΑΓΡΟΤΕΜΑΧΙΩΝ 1,2 ΚΑΙ 3
ΙΔΙΟΚΤΗΣΙΑΣ ΜΕΡΩΠΗΣ ΤΖΙΡΤΗ ΣΤΗΝ ΚΤΗΜΑΤΙΚΗ
ΠΕΡΙΦΕΡΕΙΑ Τ.Κ.ΚΟΝΤΟΠΟΥΛΙΟΥ ΔΗΜΟΥ ΛΗΜΝΟΥ
(ΕΚΤΟΣ ΟΙΚΙΣΜΟΥ-ΠΕΡΙΟΧΗ: ΜΕΛΙΣΣΑ)ΚΛ. 1:500

ΕΜΒΑΔΟΜΕΤΡΗΣΗ:
E1 A1.2.3.4.1. = 1.669,68μ2
E2 A5.6.7.8.5. = 1.972,24μ2
E3 A9.10.11.12.9. = 410,15μ2
Η εμβαδομέτρηση έγινε σύμφωνα με τις ορθ.συντεταγμένες

ΤΑ ΑΓΡΟΤΕΜΑΧΙΑ ΔΕΝ ΑΡΔΕΥΟΝΤΑΙ, ΔΕΝ ΥΠΑΡΧΕΙ
ΣΥΝΔΕΣΗ ΜΕ ΤΟ ΔΙΚΤΥΟ ΤΗΣ ΔΕΗ ΚΑΙ Η ΑΠΟΣΤΑΣΗ
ΤΟΥΣ ΑΠΟ ΤΗΝ ΘΑΛΑΣΣΑ ΕΙΝΑΙ ΠΑΝΩ ΑΠΟ 800,00μ

ΥΠΕΥΘΥΝΗ ΔΗΛΩΣΗ Ν. 651/77:

Δηλώνω σύμφωνα με το νόμο για τα αρχοτεμάχια 1,2 και 3 εμβαδού 1.669,68μ2,1.972,24μ2 και 410,15μ2 αντιστοιχα που βρίσκονται στην Κτ.Περ.Τ.Κ ΚΟΝΤΟΠΟΥΛΙΟΥ στην περιοχή "ΜΕΛΙΣΣΑ"στο Δήμο Λήμνου Π.Ε. Βορείου Αιγαίου ότι:
α)δεν είναι άρτια και οικοδομήσιμα σύμφωνα με τις κείμενες πολεοδομικές διατάξεις
β) βρίσκονται εκτός των ορίων του οικισμού της Τοπικής Κοινότητας Κοντοπουλίο του Δήμου Λήμνου Π.Ε Βορείου Αγαίου και
γ)δεν εμπίπτει στις διατάξεις του νόμου 1337/83 και δεν οφείλει εισφορές σε γη και χρήμα
δ) εντός του οικοπέδου δεν διέρχονται εναέριες γραμμές μεταφοράς υψηλής τάσης της ΔΕΗ,οδός προυφιστάμενη του 1923 ή ρέμα και
ε)εντός των όμορων οικοπέδων δεν υφίστανται διατηρητέα κτίσματα
ζ) η αποτύπωση έγινε με βάσει το δίκτυο ΕΓΣΑ 87

Η ΜΗΧΑΝΙΚΟΣ
ΑΠΡΙΛΙΟΣ 2016

ΔΗΛΩΣΗ ΙΔΙΟΚΤΗΤΗ (Ν.4030/2011)

Η κάτωθι υπογεγραμμένη ΜΕΡΩΠΗ ΤΖΙΡΤΗ δωλώνω ότι
α) τα αρχικά και υλοποιημένα όρια των αγροτεμαχιων 1,2 και 3 και με εμβαδόν **1.669,68μ2, 1.972,24μ2 και 410,15μ2** αντιστοιχα που βρίσκονται στην Κτ.Περ.Τ.Κ.Κοντοπουλίου στο Δήμο Λήμνου Π.Ε. Βορείου Αιγαίου υποδείχθησαν από εμένα και
β)ευθυνόμαι για την ακρίβεια των δηλωμένων ορίων των αγροτεμαχιων

Η ΔΗΛΟΥΣΑ

ΕΛΕΥΘΕΡΟΤΥΠΙΑ
Ελένη Ασημίνου
Δασοπόνος
01/06/2016

ΕΡΓΟΔΟΤΗΣ
ΜΕΡΩΠΗ ΤΖΙΡΤΗ

ΘΕΩΡΗΘΗΚΕ
ΔΙΕΥΘΥΝΣΗ ΔΙΟΙΚΗΤΙΚΗΣ ΥΠΟΣΤΗΡΙΞΗΣ
ΤΜΗΜΑ ΔΑΣΙΚΩΝ ΧΑΡΤΟΓΡΑΦΗΣΕΩΝ
ΕΛΕΓΧΘΗΚΕ & ΤΥΠΟΠΟΙΗΘΗΚΕ ΣΗΜΕΡΑ
ΣΥΜΦΩΝΑ ΜΕ ΤΟ ΑΡΘΡΟ 8 ΠΑΡ. 2 ΤΟΥ Ν. 2164/93
ΧΡΥΣΑΦΗΣ
ΠΟΛΙΤΙΚΟΣ ΜΗΧΑΝΙΚΟΣ Τ.Ε.
20-5-16
39891/02-06-2016

ΕΡΓΟ
ΤΟΠΟΓΡΑΦΙΚΗ ΑΠΟΤΥΠΩΣΗ

02-06-2016
ΦΩΤΙΟΣ ΚΡΑΛΗΣ
ΤΟΠΟΓΡΑΦΟΣ ΜΗΧΑΝΙΚΟΣ

ΘΕΣΗ
ΚΤΗΜΑΤΙΚΗ ΠΕΡΙΦΕΡΕΙΑ ΚΟΝΤΟΠΟΥΛΙΟΥ
ΔΗΜΟΥ ΛΗΜΝΟΥ
(ΕΚΤΟΣ ΟΙΚΙΣΜΟΥ-ΠΕΡΙΟΧΗ:ΜΕΛΙΣΣΑ)

ΜΕΛΕΤΗΤΗΣ
ΒΑΣΙΛΙΚΗ Π. ΧΑΡΟΥ
ΜΗΧΑΝΙΚΟΣ ΔΟΜΙΚΩΝ ΕΡΓΩΝ Τ.Ε. (Α.Μ. 43485)
ΑΝΑΓΝΩΣΤΕΛΛΗΣ ΑΓΓΕΛΟΣ ΠΟΛΙΤΙΚΟΣ ΜΗΧΑΝΙΚΟΣ

ΘΕΜΑ
ΤΟΠΟΓΡΑΦΙΚΟ ΔΙΑΓΡΑΜΜΑ

ΑΡ. ΣΧΕΔΙΟΥ
T_1

ΚΛΙΜΑΚΑ 1:500

ΧΡΟΝΟΣ ΜΕΛΕΤΗΣ ΑΠΡΙΛΙΟΣ 2016

ΥΠΟΓΡΑΦΗ - ΣΦΡΑΓΙΔΑ

ΥΠΟΓΡΑΦΗ - ΣΦΡΑΓΙΔΑ