

Παναγιώτης Α. ΗΛΙΟΠΟΥΛΟΣ  
 ΔΙΠΛ. ΠΟΛΙΤΙΚΟΣ ΜΗΧΑΝΙΚΟΣ  
 ΜΕΛΟΣ Τ.Ε.Α. ΑΡ. ΜΗΤΡΩΟΥ 148189  
 ΕΝΩΣΗ ΜΕΤΕΩΡΟΛΟΓΩΝ ΚΑΙ ΚΑΙΡΟΛΟΓΩΝ  
 ΤΗΛ: 27310-29609 ΚΙΝ. 6972 346126  
 ΑΦΜ: 104299320 Δ.Ε. ΣΠΑΡΤΗΣ

Μετρήτης: Παναγιώτης Α. Ηλιοπούλος  
 Τ: 27310 29609, Κ: 69723 46126

Ημερομηνία: 08.02.2016  
 Κλίμακα: 1:250  
 Τ-01

Θέση: Τ.Κ. ΛΟΚΑΝΙΚΟΥ, Δ.Ε. ΠΕΛΛΑΝΑΣ, Δ. ΣΠΑΡΤΗΣ

Εργο: ΑΠΟΤΥΠΩΣΗ ΑΚΙΝΗΤΟΥ  
 ΓΕΩΜΕΤΡΗΣΗ (Α,Β,Γ,Δ,Ε,Ζ,Η,Θ,Ι,Κ,Λ,Μ,Ν,Ξ,Ο,Π,Α)  
 Ε = 1136,63 μ²  
 ΚΤΗΜΑΤΟΛΟΓΙΚΟΣ ΑΡΙΘΜΟΣ: 0102325

Διοκτρία: Κανάλα Χίτρα Γεωργίου Κόκκοτα, το γένος Ιωάννη Κριζαλή  
 Είδος Μετρήτης: ΤΟΠΟΓΡΑΦΙΚΗ

ΤΕΧΝΙΚΟ ΓΡΑΦΕΙΟ ΠΑΝΑΓΙΩΤΗΣ ΑΘ. ΗΛΙΟΠΟΥΛΟΣ  
 ΠΟΛΙΤΙΚΟΣ ΜΗΧΑΝΙΚΟΣ Ε.Μ.Π. - ΑΕΓΙΝΙΟΥ 56 ΣΠΑΡΤΗ 231 00  
 Τ: 27310 29609, Κ: 69723 46126, e: p.a.hilopoulos@otenet.gr

α. Οι συντεταγμένες του σχεδίου αναφέρονται στο Ελληνικό Γεωδαιτικό Σύστημα Αναφοράς (ΕΓΣΑ '87).  
 β. Το είδος του γνήσιου υπολογιστή είναι από τις ανωτέρω των κορυφών του.  
 γ. Η ακρίβεια του γνήσιου υπολογιστή είναι με τη μέθοδο κλιμακωτού εντοπισμού (RTK) με κριβερές προσδιορισμού: HRMS < 1 εκ. και VRMS < 1,5 εκ.  
 δ. Η εγγύτητα από το Ε.Γ.Σ.Α. '87 έγινε χρησιμοποιώντας δεδομένα από τον εγγύτερο σταθμό αναφοράς του Ελληνικού Συστήματος Αναφοράς (ΕΠΣΑ) με κωδικό 055Α, με συγχρονισμένες μετρήσεις στο δίκτυο GPS δίμηνης συχνότητας (Trimble R2).  
 ε. Η ακρίβεια εφάρμοξε ο μετασχηματισμός HTRS07 - ΕΓΣΑ'87, της ΚΤΗΜΑΤΟΛΟΓΙΑΣ ΑΕ.  
 ζ. Γεωγραφικές συντεταγμένες σταθμού αναφοράς ΗΕΡΟΣ (055Α):  
 Γεωγραφικό μήκος: 22° 27' 8.654765" Ε  
 Γεωγραφικό πλάτος: 36° 57' 35.733851" Ν

**ΠΑΡΑΤΗΡΗΣΕΙΣ**

1/ΕΤ/Κ/Α: Αρ. οφών/Τ/Κα/Κε/επιλοκ/ετ/Α/μ/α/μ/α

1. Τα όρια της διοικητικής υποδιεύθυνσης από την Διοκτρία και είναι τα οφέλη.

**ΔΗΛΩΣΗ ΥΠΟΧΡΗΣΗΣ ΟΡΙΩΝ**

ΕΚΤΟΣ ΣΧΕΔΙΟΥ  
 Κατά κλίμακα  
 Π/Β: 25/14000  
 Σ.Κ.: 0,10  
 Σ.Δ.: 0,20  
 Ύψος: 7,50μ (+1,20μ για στέγη)  
 Αποστάσεις: 15,00μ από όριο με γειτονρ διοκτρία  
 60,00μ από όριο με δόμο Βασιλίας Εβίνας Όσο

**ΔΙΑΤΑΞΑΤΑ:**  
 Π.Δ. της 24-5-85 (ΦΕΚ 270 Α/7-1-5-1985)  
 Ν. 3212/03 (ΦΕΚ 308 Α/7-1-12-2003)  
 Ν. 4067/2012 (ΦΕΚ 79Α/9-4-2012)

**ΟΡΟΙ ΔΟΜΗΣΗΣ**

Όριο διοκτρίας (μν υατομηνίελο) ---  
 Όριο αναφοράς (δόνος) ---  
 Όριο ανατομηνίελο ---  
 Καθές ανατομηνίελο ---  
 Ερσνίελο ---  
 Φυσικό πρσές (φρσί) ---  
 Πρσές (μδ) ---  
 Κηρίο ---  
 Στεβνίελο κηκίελο ---  
 (κδνέλο) ---  
 Σημωτομηνίελο ---  
 Καύα ΔΕΗ ---  
 Καύα ΟΤΕ ---  
 Γεωμηνίελο ---  
 Κουός ---  
 Πηνίελο ---

**ΥΠΟΜΝΗΜΑ ΣΥΜΒΑΔΝ**

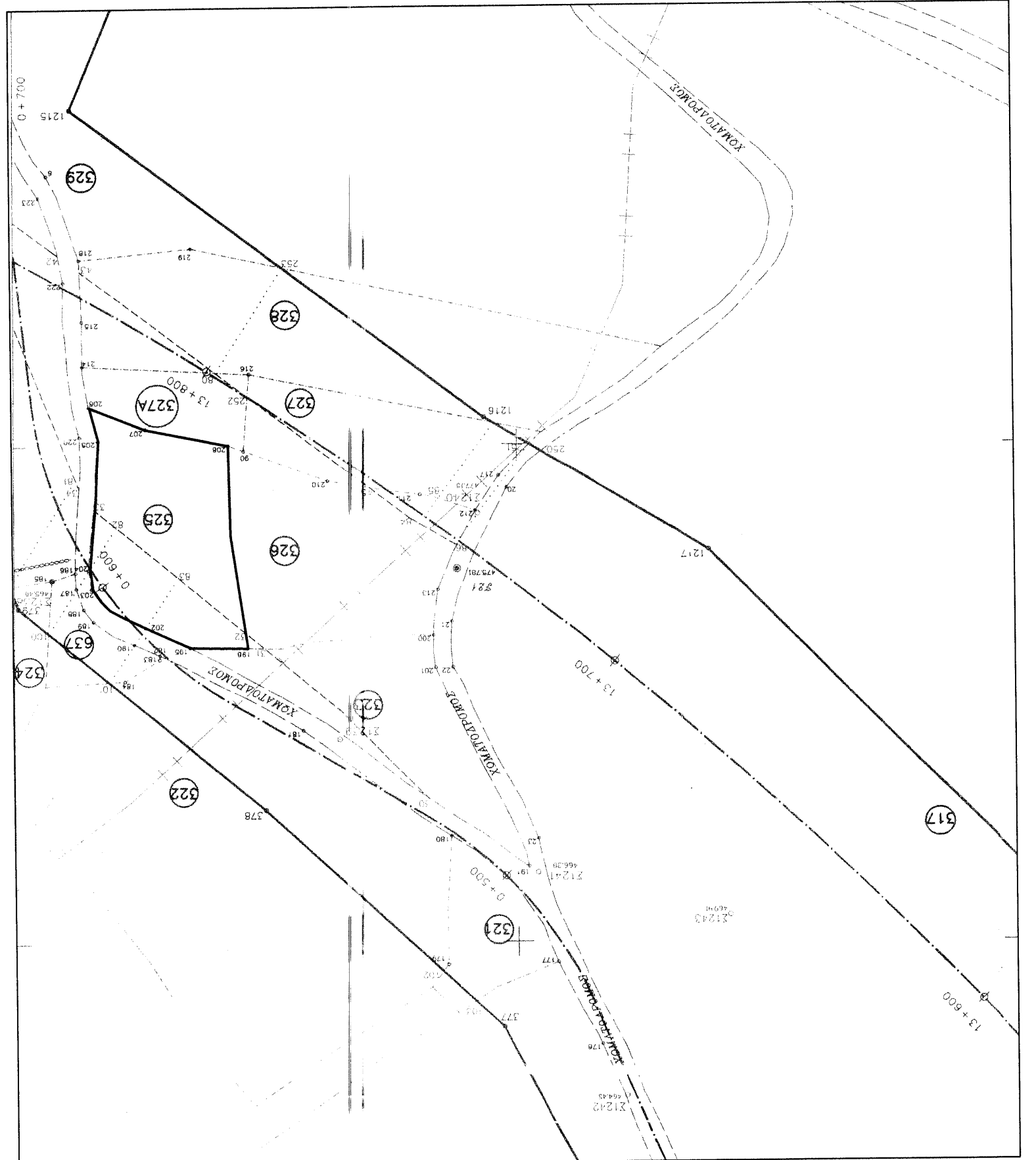

ΑΠΟΣΤΑΣΜΑ ΠΙΝΑΚΙΑΣ ΥΠ' ΑΡΙΘΜ. ΚΑ7 ΤΗΣ ΜΕΤΗΣΗΣ ΚΤΗΜΑΤΟΛΟΓΙΟΥ - ΑΝΑΦΟΡΑΣ ΤΟΥ ΤΜΗΜΑΤΟΣ ΑΥΤΟΚΙΝΗΤΟΡΟΜΟΥ ΔΕΥΤΕΡΟ - ΣΠΑΡΤΗ (ΚΑ. 1/1000)

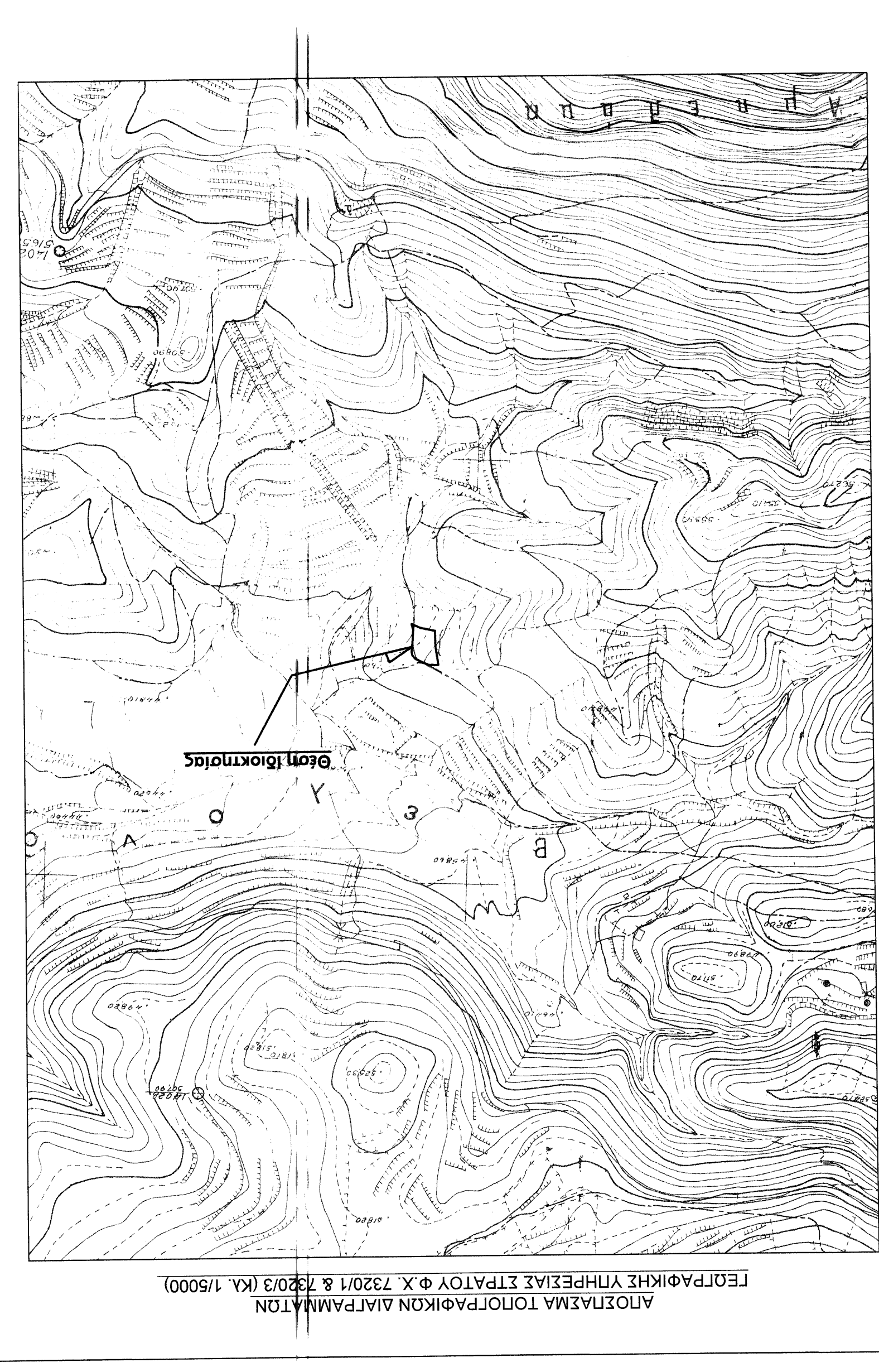

ΑΠΟΣΤΑΣΜΑ ΤΟΠΟΓΡΑΦΙΚΩΝ ΔΙΑΓΡΑΜΜΑΤΩΝ ΓΕΩΓΡΑΦΙΚΗΣ ΥΠΗΡΕΣΙΑΣ ΣΠΑΡΤΟΥ Φ.Χ. 7320/1 & 7320/3 (ΚΑ. 1/5000)

**ΑΝΑΛΥΣΗ ΕΠΙΦΑΝΕΙΑ**  
 Γεωμετρία (Α,Β,Γ,Δ,Ε,Ζ,Η,Θ,Ι,Κ,Λ)  
 Κτηματολογικός αριθμός: 0102325  
 ΑΒ = 11,46 μ  
 ΒΓ = 8,01 μ  
 ΓΔ = 6,80 μ  
 ΔΕ = 3,15 μ  
 ΕΖ = 2,27 μ  
 ΖΗ = 4,08 μ  
 ΗΘ = 12,52 μ  
 ΘΙ = 6,93 μ  
 ΙΚ = 8,50 μ  
 ΚΛ = 5,97 μ  
 ΛΜ = 5,97 μ  
 ΜΝ = 5,71 μ  
 ΝΞ = 12,10 μ  
 ΞΟ = 16,98 μ  
 ΟΠ = 18,01 μ  
 ΠΑ = 22,86 μ

Τα είδη υπολογιστικών με τον μαθηματικό τύπο  
 $2E = \frac{1}{2} \times (X - X')$   
 για όλα τα σημεία.

**ΣΥΝΕΤ ΚΟΡΥΦΩΝ ΓΕΩΜΕΤΡΙΑΣ (ΕΓΣΑ '87)**

Κορυφή	X	Y
A	342350,699	4126540,699
B	342372,377	4126537,213
Γ	342378,503	4126534,251
Δ	342381,283	4126532,771
Ε	342382,885	4126531,163
Ζ	342384,644	4126528,597
Η	342385,168	4126524,548
Θ	342385,704	4126518,935
Ι	342385,870	4126510,477
Κ	342385,870	4126504,513
Λ	342385,870	4126504,513
Μ	342385,870	4126504,513
Ν	342385,870	4126504,513
Ξ	342385,870	4126504,513
Ο	342385,870	4126504,513
Π	342385,870	4126504,513
Α	342385,870	4126504,513

**ΕΠΙΦΑΝΕΙΑ**  
 1136,63  
 Περιφέρεια: 141,62

**ΥΠΟΜΝΗΜΑ**

342375 342400

4126475 4126500 4126525 4126550

ΓΕΩΜΕΤΡΙΑ ΚΑΝΑΛΑ ΧΙΤΡΑΣ ΓΕΩΡΓΙΟΥ ΚΟΚΚΟΤΑ, ΤΟ ΓΕΝΟΣ ΙΩΑΝΝΗ ΚΡΙΖΑΛΗ  
 ΓΕΩΜΕΤΡΗΣΗ (Α,Β,Γ,Δ,Ε,Ζ,Η,Θ,Ι,Κ,Λ,Μ,Ν,Ξ,Ο,Π,Α)  
 Ε = 1136,63 μ²  
 ΚΤΗΜΑΤΟΛΟΓΙΚΟΣ ΑΡΙΘΜΟΣ: 0102325

ΔΙΟΚΤΡΙΑ  
 Κανάλα Χίτρα Γεωργίου Κόκκοτα, το γένος Ιωάννη Κριζαλή  
 Κτηματολογικός αριθμός: 0102325

ΔΙΑΜΑΝΤΟΠΟΥΛΟΥ ΠΑΝΑΓΙΩΤΗΣ  
 ΔΙΟΚΤΡΙΑ

ΚΑΝΑΛΑ ΧΙΤΡΑΣ ΓΕΩΡΓΙΟΥ ΚΟΚΚΟΤΑ, ΤΟ ΓΕΝΟΣ ΙΩΑΝΝΗ ΚΡΙΖΑΛΗ  
 ΚΤΗΜΑΤΟΛΟΓΙΚΟΣ ΑΡΙΘΜΟΣ: 0102325

Χωροτόπος

Ε.Γ.Σ.Α. 87  
 (Ελληνικό Γεωδαιτικό Σύστημα Αναφοράς)  
 Εκκλιμακωτός GRS 80  
 α=6378137,00 1/η=298,257222101  
 Κεντρικός Μεσημβρινός λ=24° 00' 00"  
 Κεντρικός Μεσημβρινός λ=24° 00' 00"  
 Κω=9996  
 Τριγωνική Κεντρική Μεσημβρινός: + 500 000 μ

Ε.Γ.Σ.Α. 87  
 ΓΕΩΜΕΤΡΙΑ ΚΑΝΑΛΑ ΧΙΤΡΑΣ ΓΕΩΡΓΙΟΥ ΚΟΚΚΟΤΑ, ΤΟ ΓΕΝΟΣ ΙΩΑΝΝΗ ΚΡΙΖΑΛΗ  
 ΔΙΟΚΤΡΙΑ

Σημωμ 86-4-2016  
 Ο υπεργωνεύων τω ατομηνίελο