

ΑΝΟΣΙΣΜΑ ΜΑΡΤΗ ΚΩ. 1:5000

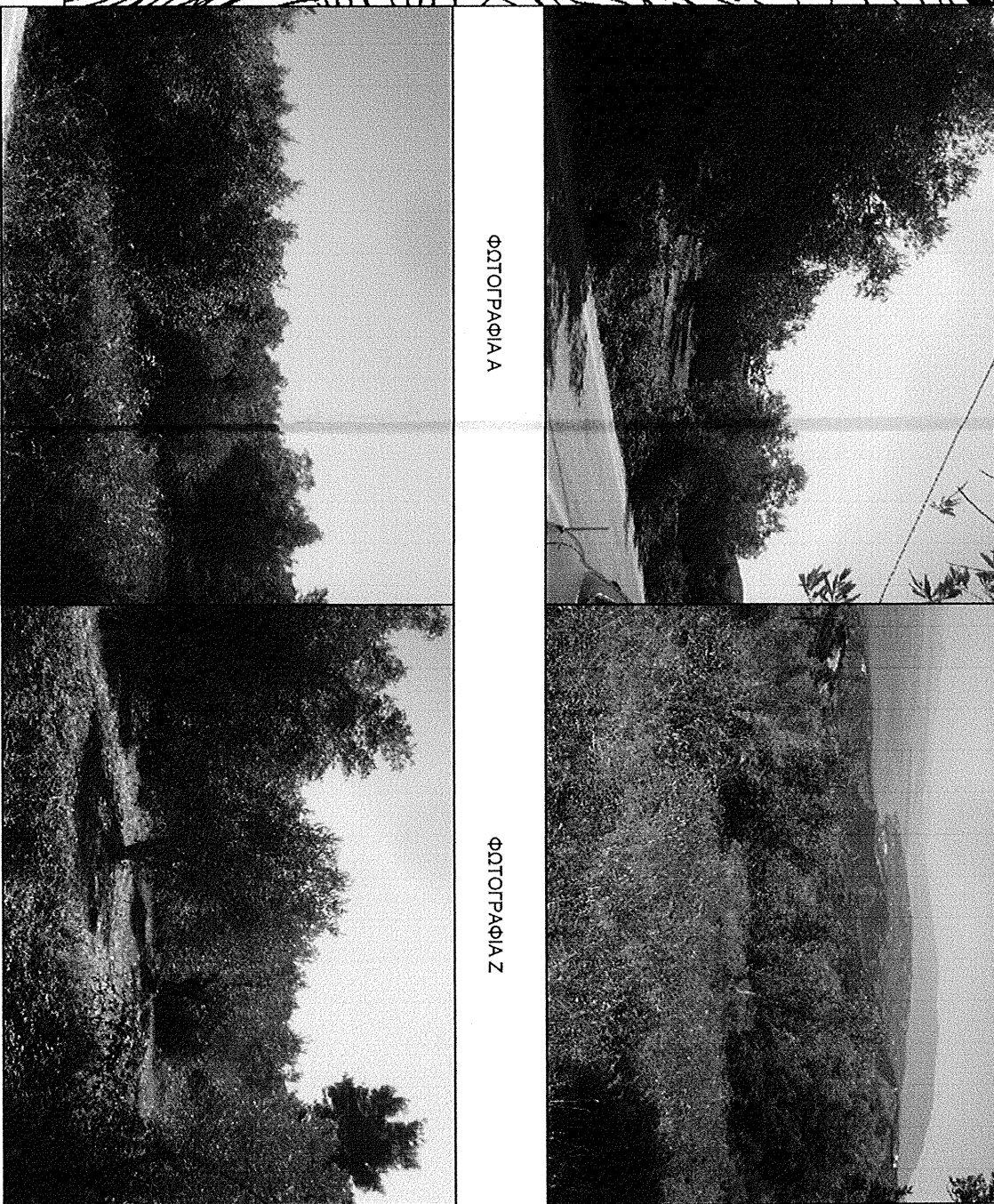

ΦΩΤΟΓΡΑΦΙΑ Κ

ΦΩΤΟΓΡΑΦΙΑ Γ

A/A	ΣΗΜΕΙΟ	X	Y	H	ΜΗΚΟΣ ΠΛΕΥΡΑΣ
1	A	434492.090	4335534.180	0.00	-
2	B	434510.710	4335534.200	0.00	18.82
3	F	434544.830	4335536.370	0.00	34.19
4	A	434541.020	4335522.220	0.00	14.65
5	E	434538.220	4335513.810	0.00	8.86
6	Z	434533.920	4335505.940	0.00	9.32
7	H	434515.690	4335507.770	0.00	17.37
8	Θ	434504.670	4335508.280	0.00	12.03
9	I	434489.980	4335507.320	0.00	14.68
10	K	434475.120	4335508.510	0.00	14.88
11	A	434483.620	4335519.890	0.00	14.20
12	A	434492.090	4335534.180	0.00	16.61

ΕΜΒΑΔΟ = 1534.38 Μ2

ΔΗΛΩΣΗ ΙΔΙΟΚΤΗΤΗ (N. 4030/2011)

Η κτιριακή υπογεγραμμένη Μαρία Βασιλείδου, δηλώνει ότι:

- είναι κάτοχος κατά 100% του γεωμετρικού με στοιχεία Α.Β. Γ.Α.Ε.Ζ. Γ.Θ. Ι.Κ.Α.Α και επιβόθς 1.534,38 μ2 που βρίσκεται επί Επταπύλης οδού επί του ορίου της Δημοτικής Ενότητας Αρδανίου, το οποίο αποτελεί αντικείμενο της μελέτης με αριθμό 15905/13-12-2007 του Δήμου της ευδοκίμου Μαριέττας.
- τα όρια του υπογεγραμμένου γεωμετρικού έχουν υπολογιστεί από εμένα και επιβεβαιώνονται για την ακρίβεια των δηλωμένων ορίων του γεωμετρικού και για την οριοθέτη και την οριζή του δικαιοκτήματος που να γίνεται την έκδοση δέσας δήμους.

Η ΔΗΛΩΣΗ

Βασιλείδου

ΕΜΒΑΔΟ ΓΕΩΤΕΜΑΧΙΟΥ

Εμβαδόν οικόπεδου 1.534,38 μ2

ΠΑΡΑΤΗΡΗΣΕΙΣ:

1. Ο υπογεγραμμένος είναι υπεύθυνος στο κομμάτι σύμφωνα με τον κανονισμό ΕΤΕΑ 87.
2. Ο υπογεγραμμένος και τα μέλη της οικογένειάς του αναλαμβάνουν την ευθύνη για την οριοθέτηση του οικόπεδου.
3. Η έκδοση από το ΕΤΕΑ 87 πραγματοποιήθηκε με σύστημα GPS και κέντρος χροή του Ελληνικού Ενοποιημένου - ΗΕΡΟΣ.
4. Οι Π.Τ. ορίσματα του γεωμετρικού με τα όρια Κ.Α.Α και Γ.Α.Ε.Ζ. της Κοινότητας οι δε οριοθετικές απέχουν 3,00 μέτρα από τα όρια της Επταπύλης και Αρδανίου οδού.

ΟΡΟΙ ΔΟΜΗΣΗΣ

ΤΕΧΝΙΚΕΣ ΔΙΑΤΑΞΕΙΣ (ΑΡΘΡΟ 1) - Π.Δ. ΤΗΣ 24/5/85 ΟΕΚ 270 Δ

Απόσταση κατά κανόνα : Εμβαδόν = 4000 μ2 - Γεωμετρικό = 25 μ (με πρόβλεψη σε καν. δέσμη)  
Απόσταση κατά προέκταση : Εμβαδόν = 7500 μ2 - Γεωμετρικό = 1211,19 μ2 (με πρόβλεψη σε καν. δέσμη)  
Συντελεστής δόμησης : 0,2  
Κάλυψη : 10%  
Υψος κτιρίου : 7,50 μ  
Απόσταση από οδό : 2,50 μ  
Αριθμός ορόφων : 2  
Χρήση γης : Κοινωνία, εμπόριο, τουρισμός, βιοτεχνίες.

ΕΠΙΟΔΟΤΗΣ : Μαρία Βασιλείδου

ΕΡΓΟ : Ανέγερση ισόγειας κατοικίας - περιβόραξη

ΘΕΣΗ ΕΡΓΟΥ : Περιοχή Γ.Θ.β.η - Δούκος Μαργαρίτας  
Δήμος Νοτίου Ιππλίου

ΜΕΛΕΤΗΤΗΣ : Φώτιος Γεωργίου

ΘΕΜΑ ΣΧΕΔΙΟΥ : Τοπογραφικό Διάγραμμα

ΧΡΟΝΟΣ ΜΕΛΕΤΗΣ : Οκτώβριος 2015  
ΑΡΙΘΜΟΣ ΣΧΕΔΙΟΥ : 1

ΚΑΙΜΑΚΑ ΣΧΕΔΙΟΥ : 1:200  
ΣΦΡΑΓΙΔΑ - ΥΠΟΓΡΑΦΗ ΜΗΧΑΝΙΚΟΥ  
ΣΦΡΑΓΙΔΑ ΥΠΗΡΕΣΙΑΣ

ΠΛΩΤΟΣ Ζ. ΦΙΛΙΠΠΙΑΣ  
ΔΙΠΛΩΜ. ΔΟΧΗΤΗΣ ΜΗΧΑΝΙΚΟΣ  
ΔΗΜΟΤΕΛΕΙΟΥ ΠΑΝΕΠΙΣΤΗΜΙΟΥ  
ΜΕΝΟΥΣ Κ.Ε.Ε. - ΑΡΧΗ ΜΗΤΡΟΥ 69538  
ΑΝΩ ΚΟΜΜΗΝΗΣ, ΤΗΛΕΦΩΝΟ 2419/75455  
Α.Φ.Μ. 046952500 - Δ.Ο.Υ. ΙΠΡΚΑΜΩΝ

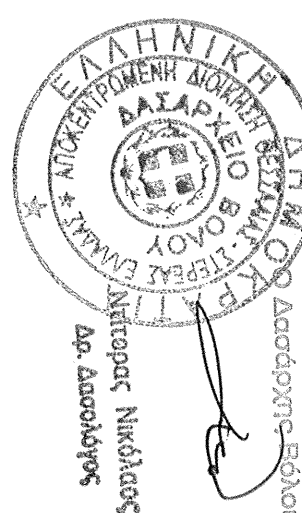
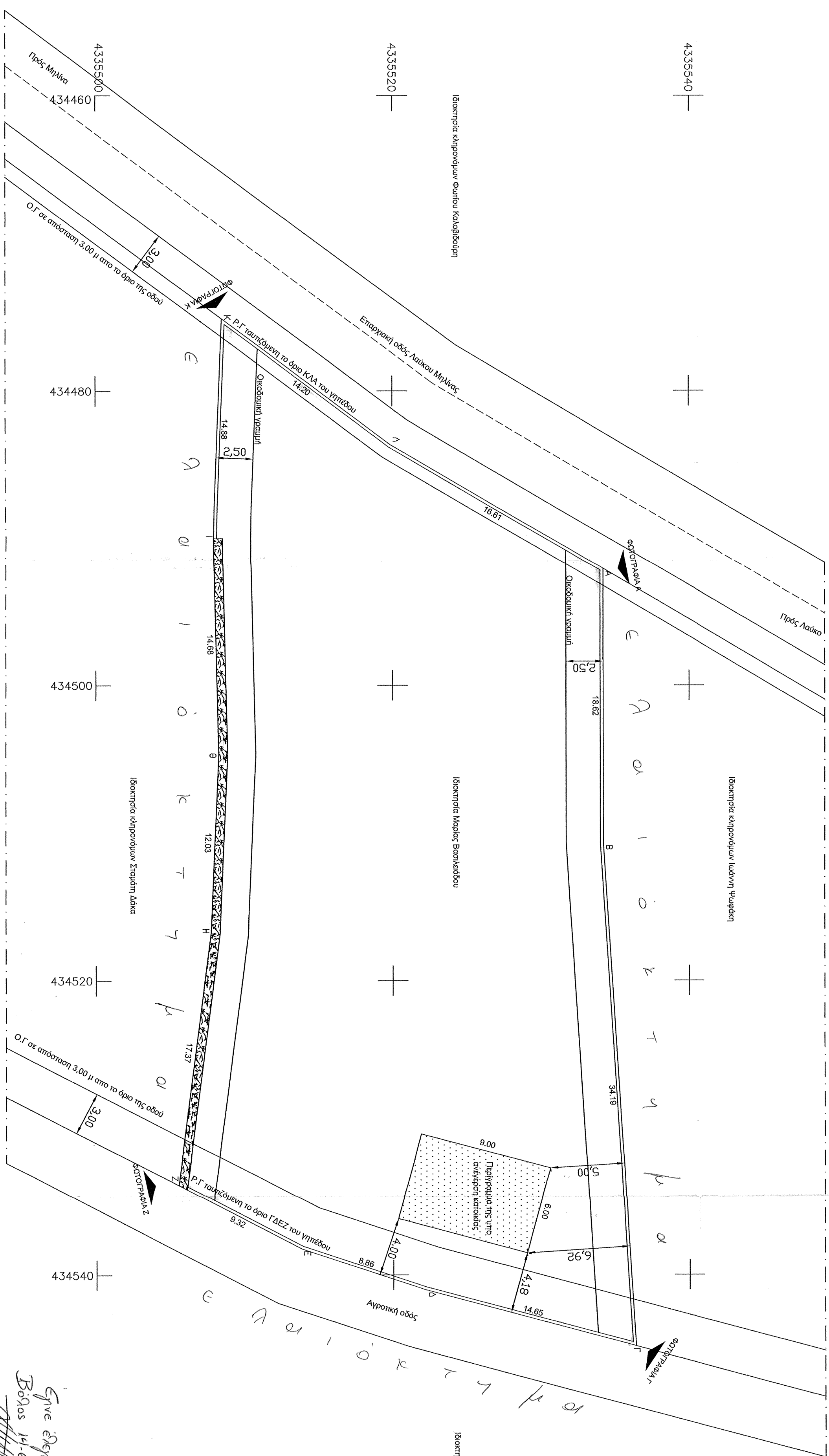

Έγγραφο  
Βόλος 14.6.2016  
ΧΡΗΣΤΗΣ ΤΙΜΟΚΑΤΑ  
ΜΕΣ ΔΙΑΔΟΧΟΝ