

ΣΥΝΤΕΤΑΓΜΕΝΕΣ ΚΟΡΥΦΩΝ
"ΤΜΗΜΑ 1" ΕΤΣΑ87

id/id	X	Y	Αποστροφή
1	387827.802	4285296.669	—
2	387835.109	4285310.366	1 - 2: 15.54
3	387863.049	4285302.025	2 - 3: 29.16
4	387854.734	4285280.736	3 - 4: 22.86
5	387850.772	4285271.227	4 - 5: 10.30
6	387843.818	4285261.156	5 - 6: 12.24
7	387833.890	4285266.154	6 - 7: 11.11
8	387824.935	4285275.421	7 - 8: 12.89
1	387827.802	4285296.669	8 - 1: 21.44
A	387836.696	4285282.340	5 - A: 17.93
5	387850.772	4285271.227	A - 5: 17.93

$E=1/2 \sqrt{(X_A+X_1)^2+(Y_A+Y_1)^2}$
 $E=786,13 \text{ τ.μ.}$

ΣΥΝΤΕΤΑΓΜΕΝΕΣ ΚΟΡΥΦΩΝ
"ΣΥΝΟΛΙΚΟ ΦΗΛΕΑΩ" ΕΤΣΑ87

id/id	X	Y	Αποστροφή
1	387827.802	4285296.669	—
2	387835.109	4285310.366	1 - 2: 15.54
3	387863.049	4285302.025	2 - 3: 29.16
4	387854.734	4285280.736	3 - 4: 22.86
5	387850.772	4285271.227	4 - 5: 10.30
6	387843.818	4285261.156	5 - 6: 12.24
7	387833.890	4285266.154	6 - 7: 11.11
8	387824.935	4285275.421	7 - 8: 12.89
1	387827.802	4285296.669	8 - 1: 21.44

$E=1/2 \sqrt{(X_A+X_1)^2+(Y_A+Y_1)^2}$
 $E=1183,51 \text{ τ.μ.}$

ΣΥΝΤΕΤΑΓΜΕΝΕΣ ΚΟΡΥΦΩΝ
"ΤΜΗΜΑ 2" ΕΤΣΑ87

id/id	X	Y	Αποστροφή
5	387850.772	4285271.227	—
6	387843.818	4285261.156	5 - 6: 12.24
7	387833.890	4285266.154	6 - 7: 11.11
8	387824.935	4285275.421	7 - 8: 12.89
1	387827.802	4285296.669	8 - 1: 21.44
A	387836.696	4285282.340	1 - A: 16.86
5	387850.772	4285271.227	A - 5: 17.93

$E=1/2 \sqrt{(X_A+X_1)^2+(Y_A+Y_1)^2}$
 $E=397,38 \text{ τ.μ.}$



ΠΡΑΞΗ
 Αριθμ. 7, 06/2016
 Η Αποδέχεται
 Αποδέχεται Κωνσταντίνος

ΥΠΟΜΗΝΗΜΑ
 ΣΥΜΜΑΤΟΜΕΛΗΤΑ
 ΦΡΑΓΙ ΠΡΑΝΟΣ
 8 ΚΟΡΥΦΕΣ ΔΙΟΙΚΗΤΕΙΑΣ
 8 ΟΡΙΟ ΔΙΟΙΚΗΤΕΙΑΣ

ΠΕΡΙΓΡΑΦΗ ΚΑΙ ΕΜΒΑΔΑ
 ΕΚΚΑΤΑΣΤΑΣΕΩΝ
 1 1/4 ΠΡΟΧΕΥΣΗ ΚΑΤΑΚΕΦΗ - ΑΠΟΘΗΚΗ Ε= 203,01 τ.μ.
 2 1/4 ΠΡΟΧΕΥΣΗ ΚΑΤΑΚΕΦΗ - ΣΤΙΒΟΣ Ε= 140,05 τ.μ.
 ΣΥΝΟΛΙΚΟ ΕΜΒΑΔΟΝ ΕΝΔΙΑΣΤΑΣΕΩΝ Ε= 343,06 τ.μ.

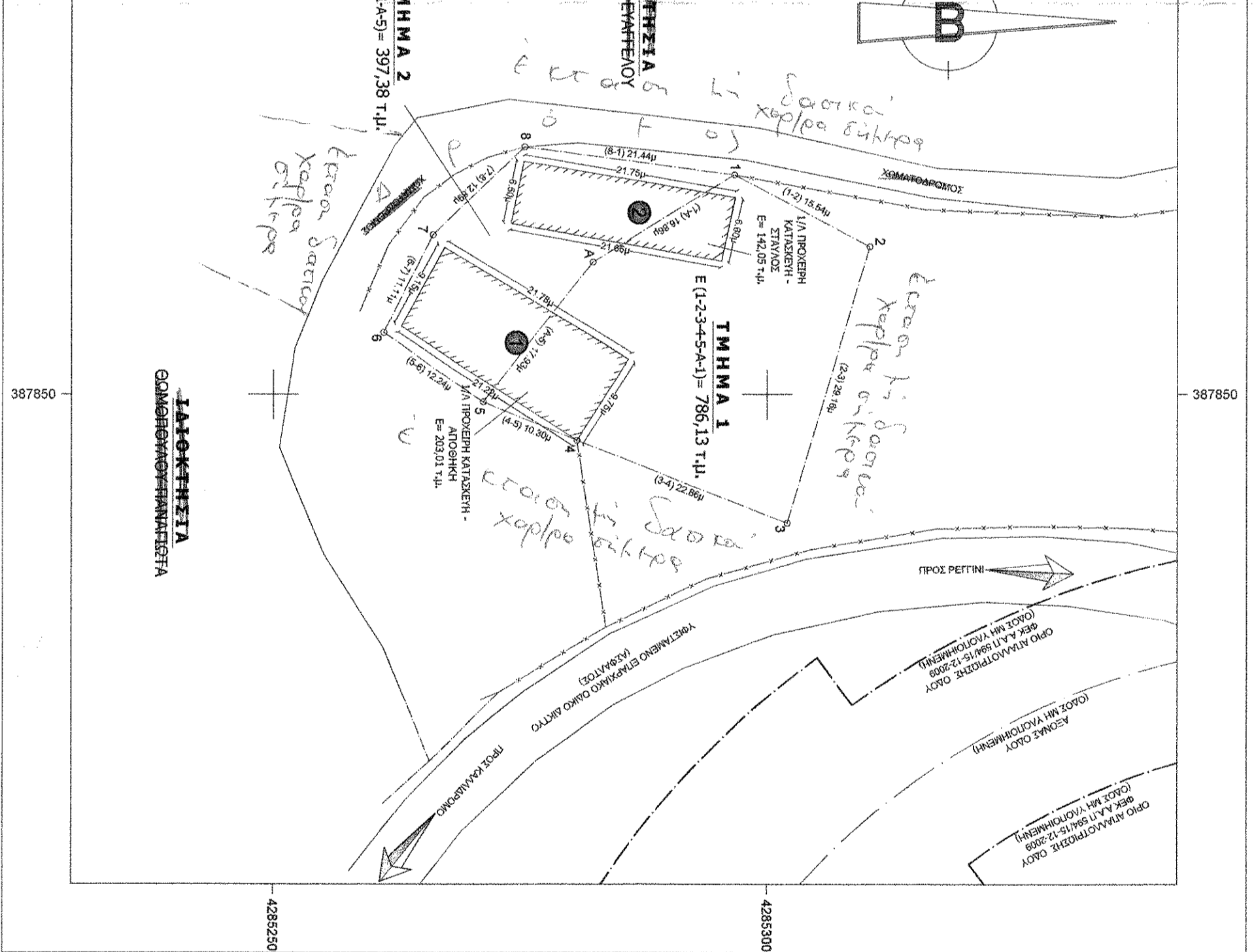

ΦΕΡΕΤΑΙ
 Αριθμ. 328319/Φ.Π.2016
 Αριθμ. 10-06-1016
 Αποδέχεται
 Αποδέχεται

ΤΟ ΠΛΗΡΗ
 ΤΟ ΠΛΗΡΗ
 ΤΟ ΠΛΗΡΗ

ΔΗΛΩΣΗ ΙΔΙΟΚΤΗΤΩΝ
 Ο κατάδη υπογεγραμμένος
 1.
 δηλώνει ότι:
 • το έργο που γίνεται με στοιχεία "1-2-3-4-5-6-7-8-1" και εμβαδόν 1.183,51 τ.μ. που βρίσκεται στη θέση "Καμινιά" της Τοπικής Κοινότητας "Ρεττίνας" της Δημοτικής Ενότητας Καμινιάς του Δήμου Μάλων Άρτας Κατωτάκτης Π.Δ. Θεσσαλίας, υποδεικνύονται από εμένα και εδωκότα για την έκδοση των δημοτικών όρων του γιγνασίου.

Ο ΔΗΛΩΝ

ΕΜΒΑΔΟΝ ΤΗΜΑΤΟΣ ΦΗΛΕΑΩ
 ΕΜΒΑΔΟΝ ΣΥΝΟΛΙΚΟΥ ΦΗΛΕΑΩ Ε "1-2-3-4-5-6-7-8-1" = 1.183,51 τ.μ.
 ΕΜΒΑΔΟΝ ΤΗΜΑΤΟΣ 1 Ε "1-2-3-4-5-6-7-8-1" = 786,13 τ.μ.
 ΕΜΒΑΔΟΝ ΤΗΜΑΤΟΣ 2 Ε "5-6-7-8-1-4-5" = 397,38 τ.μ.

ΔΙΑΔΙΔΡΑΣΙΕΙΣ:
 1. Το δασογένη είναι ενσωματωμένο στο κοινό δασογένη αυτοπροσφύλων ΕΤΣΑ 87
 2. Οι διαστάσεις και το εμβαδόν υπολογίσθηκαν αναλυτικά από τις συντεταγμένες των κορυφών
 3. Το έργο υποδεικνύεται από τον ιδιοκτήτη
 4. Η έδωξη από το Ε.Τ.Σ.Α. 87 πραγματοποιήθηκε με σύστημα GPS και διόνοστες χρήση του Ελληνικού Συστήματος Εντοπισμού - ΗΕΡΟΣ.

ΕΡΓΟΛΗΤΗΣ
 ΤΡΙΑΝΤΑΦΥΛΛΟΣ ΤΡΙΑΝΤΑΦΥΛΛΟΥ
 ΑΔΕΙΑ ΚΤΗΝΟΤΡΟΦΙΚΗΣ ΕΚΚΑΤΑΣΤΑΣΗΣ ΣΕ ΠΡΟΧΕΥΣΗ ΚΑΤΑΛΛΗΛΑ
 ΠΛΗΡΟΦΟΡΙΕΣ
 ΚΑΠΟΔΟΚΟΣΤΑΣ
 ΖΑΪΤΣΟΥ
 ΤΟΠΟΓΡΑΦΟΣ ΜΗΧΑΝΙΚΟΣ Α.Π.Θ
 ΓΕΩΣΤΡΟΦΙΚΗΣ ΕΚΚΑΤΑΣΤΑΣΗΣ ΣΕ ΠΡΟΧΕΥΣΗ ΚΑΤΑΛΛΗΛΑ
 Α.Π. ΘΕΣΣΑΛΙΑΣ
 ΑΡ. ΠΡΩΤΟΚΟΛΛΟΥ Τ-1
 ΚΑΜΙΝΙΑ 1-500
 ΗΜΕΡΟΜΗΝΙΑ 2/2015
 ΓΕΩΡΓΙΟΣ
 ΣΦΡΑΓΙΔΑ
 ΣΤΑΥΡΟΣ Β. ΚΑΠΟΔΟΚΟΣΤΑΣ
 ΤΟΠΟΓΡΑΦΟΣ ΜΗΧΑΝΙΚΟΣ Α.Π.Θ
 ΑΡ. ΠΡΩΤΟΚΟΛΛΟΥ Τ-1
 ΚΑΜΙΝΙΑ 1-500
 ΗΜΕΡΟΜΗΝΙΑ 2/2015
 ΑΔΜ 138899578