

ΤΟΠΟΘΕΤΗΣΗ ΕΚΤΑΣΕΩΣ ΣΕ ΑΠΟΣΠΑΣΜΑ ΦΥΛΛΟΥ ΧΑΡΤΟΥ Γ.Υ.Σ. ΜΕ ΑΡ. 7244 / 3

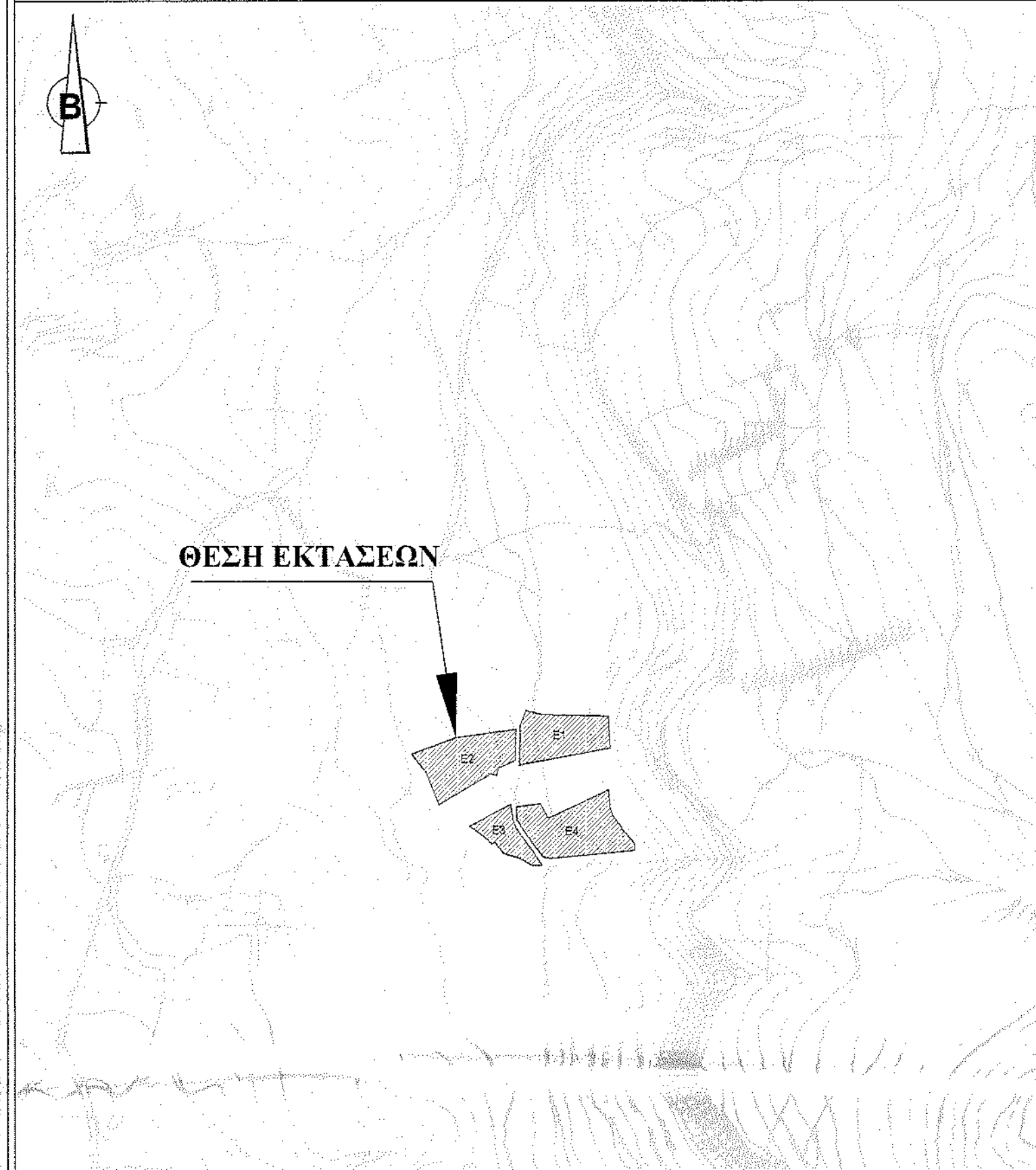

ΚΑΙΜΑΚΑ 1:5.000

ΤΟΠΟΓΡΑΦΙΚΟ ΔΙΑΓΡΑΜΜΑ

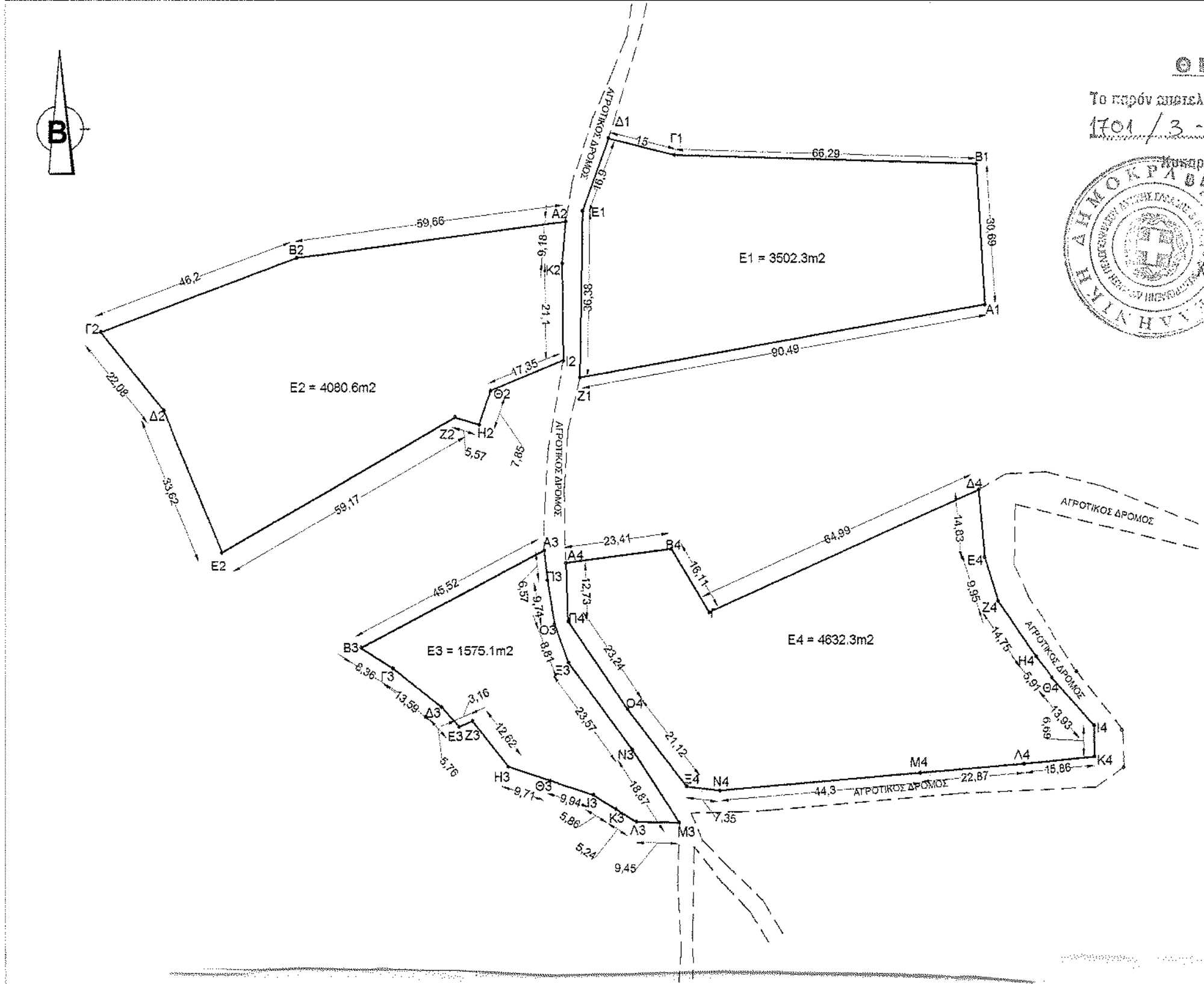

**E1(A1,B1,Γ1,...Z1,A1) = 3.502,30τμ. E3(A3,B3,Γ3,...Π3,A3) = 1.575,10τμ.
E2(A2,B2,Γ2,...K2,A2) = 4.080,60τμ. E4(A4,B4,Γ4,...Π4,A4) = 4.632,30τμ.**

ΓΕΩΡΓΗΟΝΚΕ

Το παρόν αποτελεί αναπόσπαστο μέρος της με αριθμό 1704 / 3 - 6 - 2016, αρχικής χαρακτηρισμού Ημερησίως ... 3 - 6 - 2016 & Δασάρχης Κυπαρισσίας



ΠΙΝΑΚΑΣ ΣΥΝΤΕΤΑΓΜΕΝΩΝ ΕΚΤΑΣΕΩΝ Ε1

A1	289370.25	4103137.94
B1	289368.33	4103166.57
Γ1	289302.07	4103170.49
Δ1	289287.51	4103174.13
E1	289281.77	4103158.24
Z1	289281.19	4103121.85

ΠΙΝΑΚΑΣ ΣΥΝΤΕΤΑΓΜΕΝΩΝ ΕΚΤΑΣΕΩΝ Ε2

A2	289278.06	4103155.94
B2	289218.95	4103146.01
Γ2	289175.68	4103131.82
Δ2	289189.55	4103114.64
E2	289202.43	4103083.58
Z2	289253.68	4103113.17
H2	289259.01	4103111.54
Θ2	289261.55	4103116.96
I2	289277.55	4103126.69
K2	289277.32	4103146.79

ΠΙΝΑΚΑΣ ΣΥΝΤΕΤΑΓΜΕΝΩΝ ΕΚΤΑΣΕΩΝ Ε3

A3	289273.33	4103084.09
B3	289233.05	4103062.88
Γ3	289240.10	4103056.38
Δ3	289250.79	4103050.00
E3	289254.67	4103045.75
Z3	289257.59	4103046.98
H3	289265.50	4103037.13
Θ3	289274.72	4103034.09
I3	289284.17	4103031.00
K3	289289.15	4103027.90
Λ3	289293.62	4103025.15
Μ3	289303.06	4103024.98
Ν3	289292.76	4103040.79
Ξ3	289276.67	4103059.69
Ο3	289275.58	4103067.94
Π3	289274.04	4103077.56

ΠΙΝΑΚΑΣ ΣΥΝΤΕΤΑΓΜΕΝΩΝ ΕΚΤΑΣΕΩΝ Ε4

A4	289278.10	4103081.39
B4	289301.31	4103084.46
Γ4	289309.81	4103070.66
Δ4	289368.85	4103082.39
E4	289370.17	4103082.82
Z4	289373.14	4103073.13
H4	289381.57	4103081.02
Θ4	289385.25	4103086.39
I4	289394.60	4103046.08
K4	289394.70	4103039.38
Λ4	289378.82	4103037.81
Μ4	289358.13	4103035.66
Ν4	289312.00	4103031.97
Ξ4	289304.70	4103032.85
Ο4	289291.71	4103049.50
Π4	289276.57	4103068.67

Η κάτω υπογεγραμμένη Χατζηγάλη Ουρανία Πολιτικός Μηχανικός ΤΕ δηλώνω υπεύθυνα ότι τα αγροτεμάτσια E1(A1,B1,Γ1,...Z1,A1) = 3.502,30τμ. & E3(A3,B3,Γ3,...Π3,A3) = 1.575,10τμ. είναι εκτός σχεδίου και εκτός ΖΟΕ. Δεν είναι άρτια και δεν είναι οικοδομήσιμα σύμφωνα με το ΠΔ 31-5-85 ΦΕΚ 270Δ, όπως τροποποιήθηκε από το άρθρο 10 του Ν.3212 / 2003. Τα αγροτεμάτσια δεν υπάρχουν στις διατάξεις του Ν. 1337/ 83 περί εισφορές σε γη και χρήμα. Τα άνω ακίνητα είναι εκτός Γ.Π.Σ. Τα όρια που υποδείχθηκαν από τον ιδιοκτήτη

Η συντάκτρια
Ουρανία Γ. Χατζηγάλη
Πολιτικός Μηχανικός Τ.Ε. ΔΟΜΗΚΩΝ ΕΡΓΩΝ
ΠΡΩΤΟΒΑΛΙΔΕΥΣΗ Ε.Σ.Μ. 17244
ΕΒΔ. ΟΚΤΩΒΡΙΟΥ 14 ΝΙΚΑΙΑ - ΤΗΛ. 210 49 49 42
Φ.Μ. 2716632 - Δ.Ο. Υ.Σ. ΝΗΚ 1703

Με αμοιβαία μου ενθύνη και γνωρίζοντας τις συνέπειες που θα προκύψουν από ανακριφή τοποθέτηση της έκτασης στα αποσπάσματα του χαρτί ΓΥΣ / ορθοφωτοχαρτί κλίμακας 1:5000 (αρ.7244/3) και τις κυρώσεις που προβλέπονται από τις διατάξεις της παρ. 6 του άρθρ.22 του Ν.1599/1986 ΗΛΩΝΩ ότι η θέση, οι διαστάσεις και το σχήμα των εκτάσεων E1,E2,E3,E4 όπως αποσιμούνται στο παρόν αποσπάσμα γάρτη και μου υποδείχθηκαν από τον ιδιοκτήτη είναι ακριβείς.

Ο ΣΥΝΤΑΞΑΣ ΔΑΣΟΛΟΓΟΣ
ΕΛΕΥΘΕΡΙΟΣ Γ. ΚΑΡΑΠΙΔΑΚΗΣ
ΔΑΣΟΛΟΓΟΣ - ΠΕΡΙΒΑΛΛΟΝΤΟΛΟΓΟΣ
ΜΕΛΟΣ Γ.Ε.Φ.Π. ΜΗΧΑΝΙΚΩΝ ΕΡΓΩΝ
Ν. ΠΛΑΤΕΙΑΣ ΑΙΓΑΛΕΩΝ Τ.Κ. 122 42
ΤΗΛ. 210 6900298 - Φ.Μ. 2716 6900298
ΑΔΑΡ. 0212162 - Δ.Ο.Υ. 1703

ΟΡΘΟΦΩΤΟΧΑΡΤΗΣ

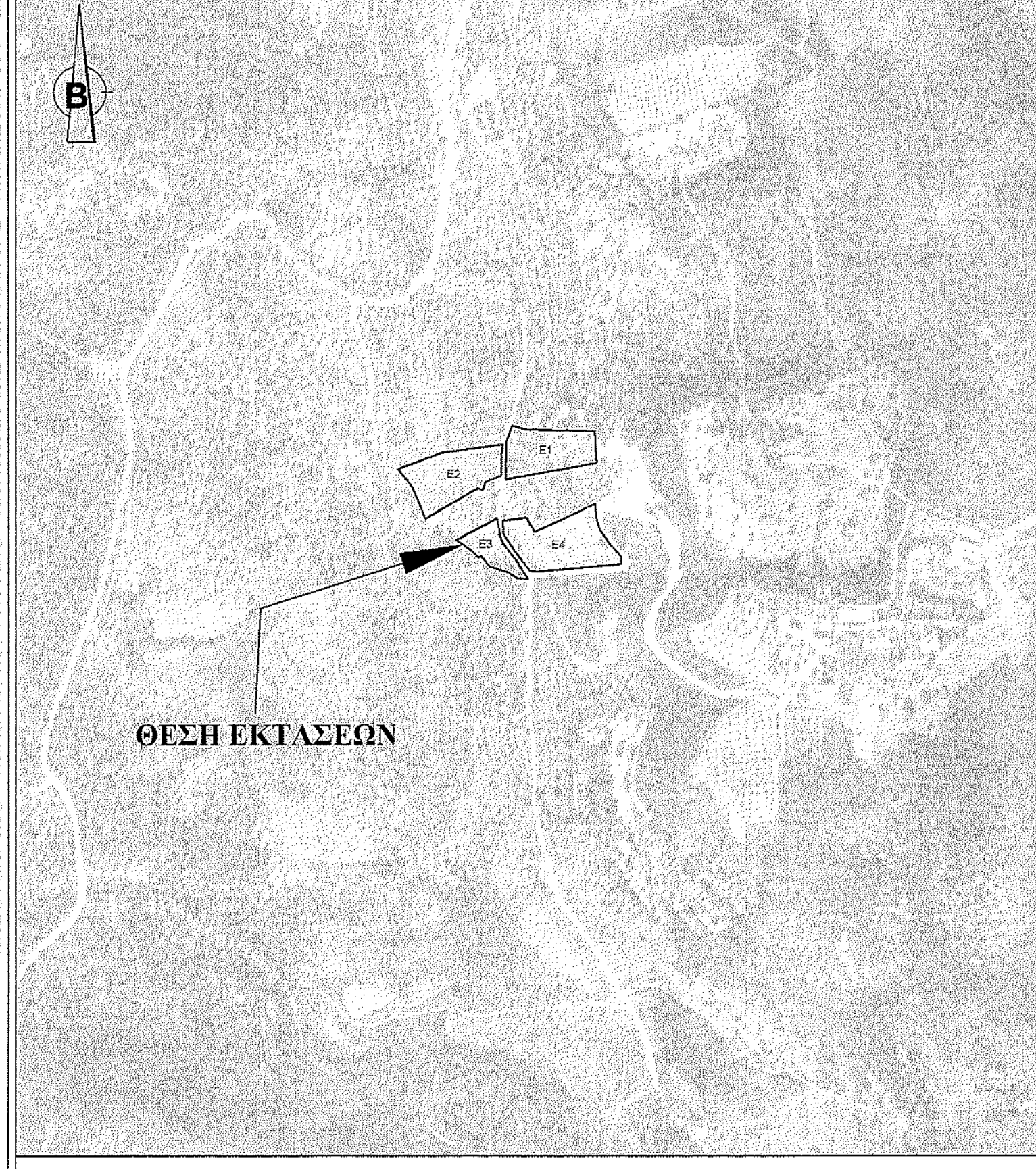

ΚΑΙΜΑΚΑ 1:5.000

ΟΔΟΠΟΡΙΚΟ ΣΚΑΡΙΦΗΜΑ

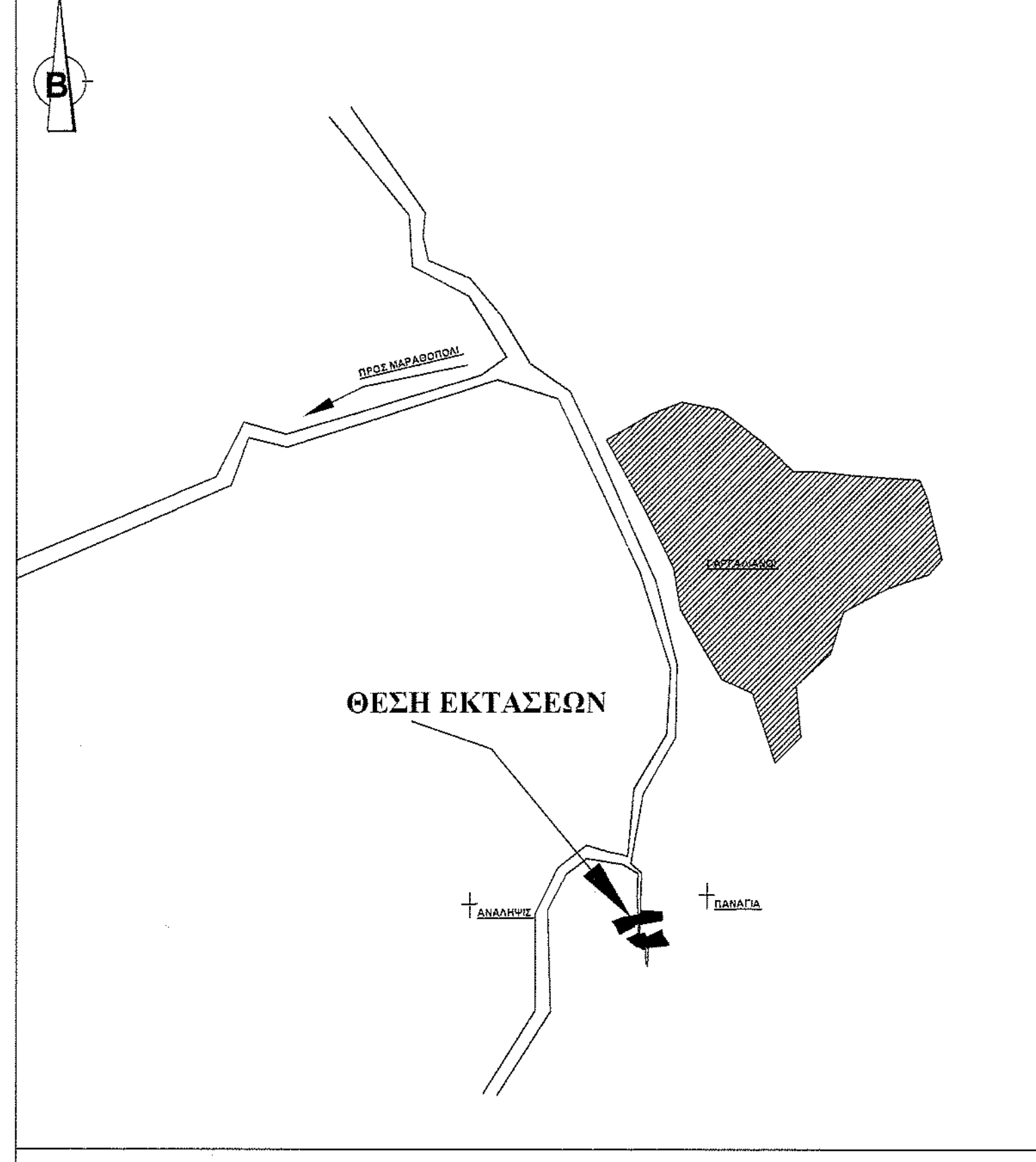

ΚΑΙΜΑΚΑ 1:20.000

ΧΑΡΤΗΣ ΠΡΟΣΑΝΑΤΟΛΙΣΜΟΥ

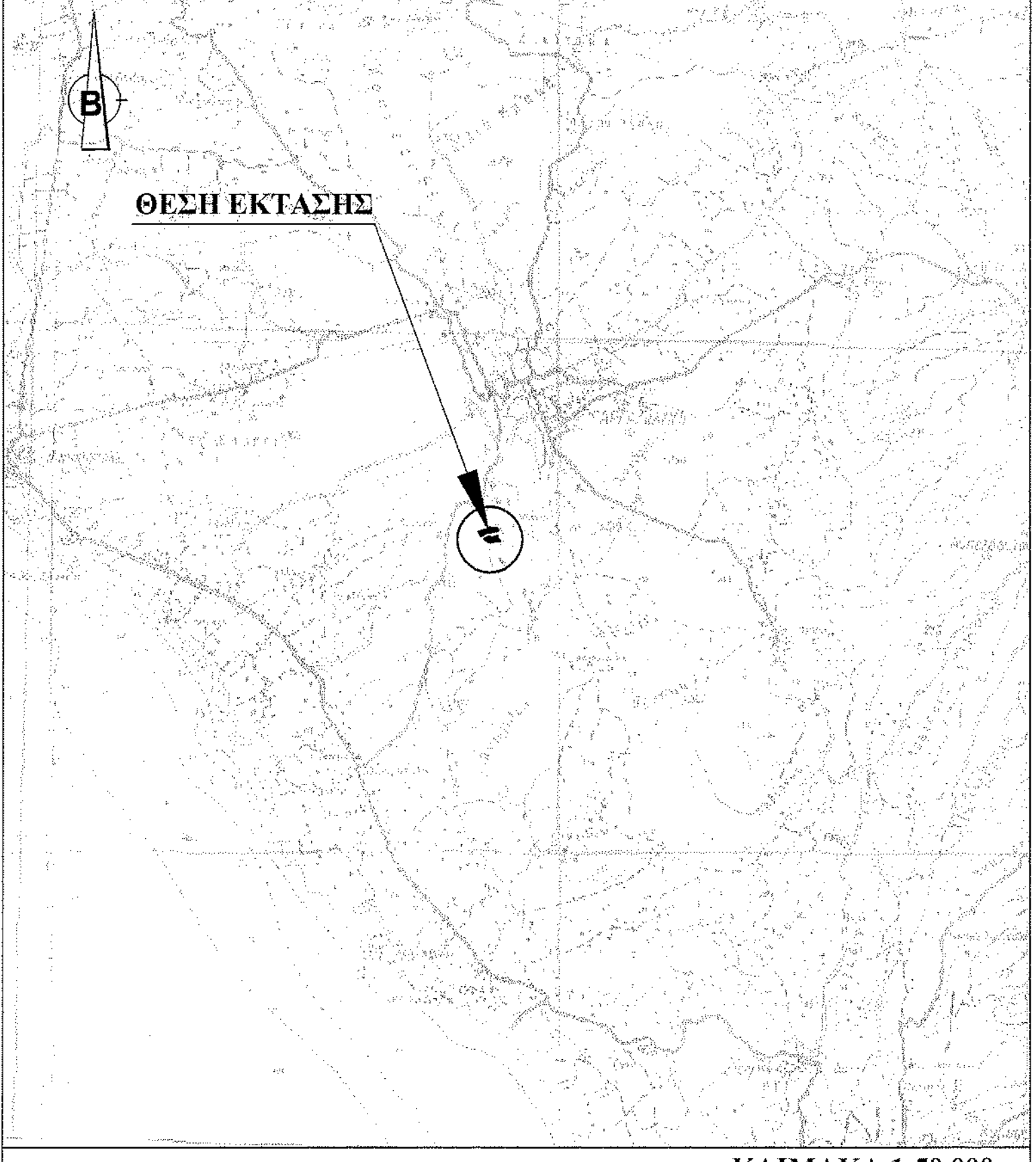

ΚΑΙΜΑΚΑ 1:50.000

ΤΟΠΟΓΡΑΦΙΚΟ ΔΙΑΓΡΑΜΜΑ

ΘΕΣΗ: "ΜΠΑΛΟΥ" ΓΑΡΓΑΛΙΑΝΟΙ, ΝΟΜΟΥ ΜΕΣΣΗΝΙΑΣ

ΕΡΓΟΔΟΤΗΣ : ΓΕΩΡΓΙΑΔΣ ΔΗΜΟΣΘΕΝΗΣ ΤΟΥ ΧΑΡΑΛΑΜΠΟΥ

ΘΕΜΑ: ΤΟΠΟΓΡΑΦΙΚΟ ΔΙΑΓΡΑΜΜΑ ΕΚΤΑΣΕΩΣ, ΤΟΠΟΘΕΤΗΣΗ ΣΕ ΧΑΡΤΗ ΠΡΟΣΑΝΑΤΟΛΙΣΜΟΥ 1:50.000 ΦΙΛΙΑΤΡΑ, ΟΔΟΠΟΡΙΚΟ ΣΚΑΡΙΦΗΜΑ, ΤΟΠΟΘΕΤΗΣΗ ΣΕ ΟΡΘΟΦΩΤΟΧΑΡΤΗ ΤΟΠΟΘΕΤΗΣΗ ΣΕ ΦΥΛΛΟ ΧΑΡΤΟΥ ΓΥΣ ΜΕ ΑΡΙΘΜΟ 7244 / 3

ΣΥΝΤΑΞΑΣ: ΚΑΡΑΠΙΔΑΚΗΣ ΕΛΕΥΘΕΡΙΟΣ
ΔΑΣΟΛΟΓΟΣ - ΠΕΡΙΒΑΛΛΟΝΤΟΛΟΓΟΣ
ΓΑΡΑ : ΗΜΕΡΑΣΑΤΟΥ 4, ΙΑΦΩΝ, Τ.Κ.131 21, ΤΗΛ. 210 2477811, ΚΙΝ. 6973941417
ΥΠΟΚΑΤΑΣΤΗΜΑ : Ν. ΠΑΛΑΤΡΑ 38, ΑΠ.ΛΑΕΕ, Τ.Κ.122 42, ΤΗΛ. 210 6900 785, FAX. 210 6900 386

ΚΑΙΜΑΚΑ : 1:1000 (ΤΟΠΟΓΡΑΦΙΚΟΥ ΔΙΑΓΡΑΜΜΑΤΟΣ) **ΗΜΕΡΟΜΗΝΙΑ ΣΥΝΤΑΞΗΣ: 23-05-2008**

ΥΠΟΓΡΑΦΗ - ΣΦΡΑΓΙΔΑ **ΘΕΩΡΗΣΗ**

ΕΛΕΥΘΕΡΙΟΣ Γ. ΚΑΡΑΠΙΔΑΚΗΣ
ΔΑΣΟΛΟΓΟΣ - ΠΕΡΙΒΑΛΛΟΝΤΟΛΟΓΟΣ
ΜΕΛΟΣ Γ.Ε.Φ.Π. ΜΗΧΑΝΙΚΩΝ ΕΡΓΩΝ
Ν. ΠΛΑΤΕΙΑΣ ΑΙΓΑΛΕΩΝ Τ.Κ. 122 42
ΤΗΛ. 210 6900298 - ΦΑΧ. 210 6900298
ΑΔΑΡ. 0212162 - Δ.Ο.Υ. 1703