

ΑΠΟΣΠΑΣΜΑ ΧΑΡΤΟΥ ΖΟΕ
ΚΛ 1:25000

ΙΔΙΟΚΤΗΣΙΑ
ΝΙΚΟΛΑΟΥ ΓΕΩΡΓΑΚΟΠΟΥΛΟΥ ΚΑΙ
ΣΤΥΡΙΑΔΩΝ ΣΑΡΡΗΣ

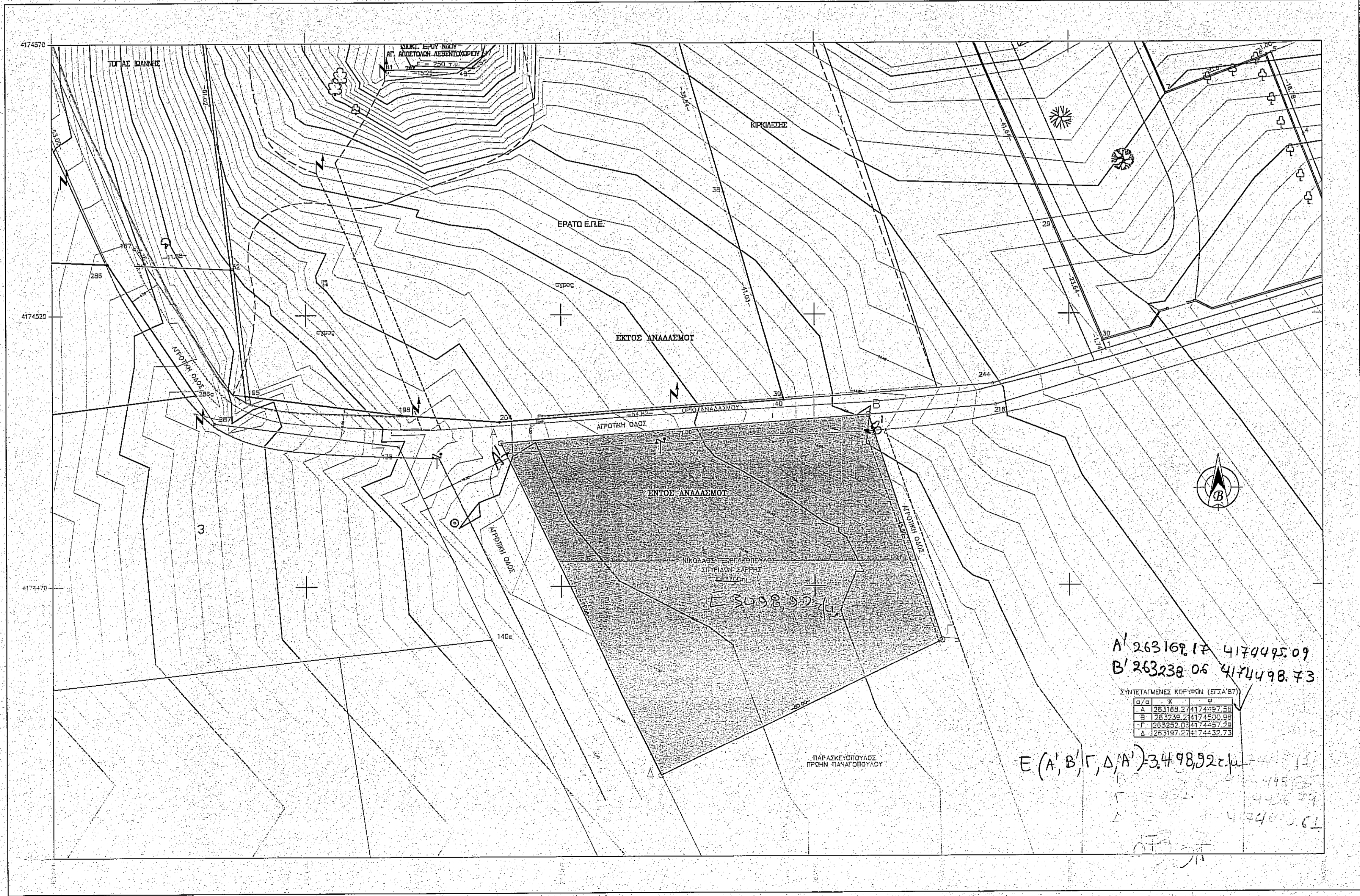

69 281 ↓



A' 263168 17 4174495.09
B' 263238 06 4174498.73

Ε/Σ	Κ	Ε
Α	263168	274174497.98
Β	263238	274174500.98
Γ	263298	274174487.98
Δ	263197	274174439.98

E (A', B', Γ, Δ, A') = 34.9892 εκ

ΙΔΙΟΚΤΗΣΙΑ ΝΙΚΟΛΑΟΥ ΓΕΩΡΓΑΚΟΠΟΥΛΟΥ (3) ΚΑΙ ΣΤΥΡΙΑΔΩΝ ΣΑΡΡΗΣ (1)
ΕΜΒΛΑΔΟΝ ΟΙΚΟΠΕΔΟΥ Ε(Α-Β-Γ-Δ-Α)=3700τμ

ΟΙΚΟΠΕΔΟ ΕΚΤΟΣ ΣΧΕΔΙΟΥ ΕΚΤΟΣ ΟΙΚΙΣΜΟΥ ΕΚΤΟΣ ΓΠΣ
ΑΓΡΟΤΙΚΗ ΠΕΡΙΟΧΗ ΛΕΒΕΝΤΟΧΩΡΙΟΥ ΘΕΣΗ "ΛΑΥΡΙΟΝ" Δ.Δ. ΛΕΒΕΝΤΟΧΩΡΙΟΥ- ΔΗΜΟΥ ΠΥΡΓΟΥ

ΟΙΚΟΠΕΔΟ ΕΝΤΟΣ ΖΟΕ Α1
ΟΙΚΟΠΕΔΟ ΕΝΤΟΣ ΑΝΑΔΑΣΜΟΥ ΑΡ. ΤΕΜΑΧΙΟΥ ΑΝΑΔΑΣΜΟΥ ΛΕΒΕΝΤΟΧΩΡΙΟΥ [11]

ΣΥΜΦΩΝΑ ΜΕ ΤΟ ΠΑΡΑΧΩΡΗΤΗΡΙΟ ΤΟΥ ΑΝΑΔΑΣΜΟΥ Η ΕΠΙΦΑΝΕΙΑ ΤΟΥ ΟΙΚΟΠΕΔΟΥ ΕΙΝΑΙ 3678τμ. ΚΑΤΟΠΙΝ ΕΦΑΡΜΟΓΗΣ ΤΩΝ ΣΥΝΤΕΤΑΓΜΕΝΩΝ ΤΟΥ ΑΝΑΔΑΣΜΟΥ ΚΑΘΩΣ ΚΑΙ ΤΩΝ ΑΝΑΓΡΑΦΟΜΕΝΩΝ ΔΙΑΣΤΑΣΕΩΝ, Η ΕΠΙΦΑΝΕΙΑ ΤΟΥ ΟΙΚΟΠΕΔΟΥ ΥΠΟΛΟΓΙΣΤΗΚΕ 3700τμ.

ΠΙΤΑΟΣ ΙΔΙΟΚΤΗΣΙΑΣ ΠΑΡΑΧΩΡΗΤΗΡΙΟ ΑΝΑΔΑΣΜΟΥ ΝΟΜΑΡΧΙΑΣ ΗΛΕΙΑΣ 19-2-1979
ΑΠΟΦΑΣΗ ΝΟΜΑΡΧΗ Ν. ΗΛΕΙΑΣ 181762/18-2-1978 ΔΗΜΟΣΙΕΥΘΕΙΣΑ ΣΤΟ
ΦΕΚ2048/8-3-1978

ΟΡΟΙ ΔΟΜΗΣΗΣ
ΠΑ 24/31-5-1985 ΦΕΚ 2704 ΑΡΘΡΟ 4 ΕΚΤΟΣ ΣΧΕΔΙΟΥ ΔΟΜΗΣΗΣ
ΚΑΙ ΠΔ 3-9-1993 ΦΕΚ 1161/Δ/20-9-1993 ΠΕΡΙ ΚΑΘΟΡΙΣΜΟΥ ΖΟΕ Ν. ΗΛΕΙΑΣ

ΔΗΛΩΣΗ ΤΟΥ Ν. 651/77
ΔΗΛΩΣΗ ΣΥΜΦΩΝΑ ΜΕ ΤΟ ΝΟΜΟ ΠΑ ΤΟ ΓΕΩΤΕΜΑΧΙΟ ΜΕ ΤΑ ΣΤΟΙΧΕΙΑ Ε(Α-Β-Γ-Δ-Α)
ΚΑΙ ΕΜΒΛΑΔΟΝ 3700τμ ΠΟΥ ΒΡΙΣΚΕΤΑΙ ΣΤΗ ΘΕΣΗ "ΛΑΥΡΙΟΝ" ΤΗΣ ΑΓΡΟΤΙΚΗΣ ΠΕΡΙΟΧΗΣ
ΛΕΒΕΝΤΟΧΩΡΙΟΥ ΤΟΥ ΔΗΜΟΥ ΠΥΡΓΟΥ, ΠΕ ΗΛΕΙΑΣ ΟΤΙ :
-ΔΕΝ ΕΙΝΑΙ ΑΡΤΙΟ ΚΑΙ ΟΙΚΟΔΟΜΗΣΙΜΟ ΣΥΜΦΩΝΑ ΜΕ ΤΙΣ ΙΣΧΥΟΥΣΕΣ ΠΟΛΕΟΔΟΜΙΚΕΣ
ΔΙΑΤΑΞΕΙΣ.
-ΒΡΙΣΚΕΤΑΙ ΕΚΤΟΣ ΣΧΕΔΙΟΥ, ΕΚΤΟΣ ΓΠΣ, ΕΚΤΟΣ ΟΡΙΩΝ ΟΙΚΙΣΜΟΥ, ΕΝΤΟΣ ΑΝΑΔΑΣΜΟΥ,
ΕΝΤΟΣ ΖΟΕ Α1
-ΔΕΝ ΕΜΠΙΠΤΕΙ ΣΤΙΣ ΔΙΑΤΑΞΕΙΣ ΤΟΥ Ν. 1337/83 ΠΕΡΙ ΕΙΣΦΟΡΑΣ ΣΕ ΓΗ ΚΑΙ ΧΡΗΜΑ
-ΕΝΤΟΣ ΑΥΤΟΥ ΔΕΝ ΔΙΕΡΧΟΝΤΑΙ ΕΝΑΕΡΙΕΣ ΓΡΑΜΜΕΣ ΥΨΗΛΗΣ ΤΑΣΗΣ ΤΗΣ ΔΕΝ Η ΑΓΩΓΩΣ
ΦΥΣΙΚΟΥ ΑΕΡΙΟΥ
-ΕΝΤΟΣ ΑΥΤΟΥ Η ΣΕ ΑΠΟΣΤΑΣΗ ΜΙΚΡΟΤΕΡΗ ΤΩΝ 20Μ ΑΠΟ ΑΥΤΟ ΔΕΝ ΔΙΕΡΧΕΤΑΙ ΡΕΜΑ.

Ο ΜΗΧΑΝΙΚΟΣ

ΔΗΛΩΣΗ ΙΔΙΟΚΤΗΤΗ (Ν.4030/2011)
ΟΙ ΚΑΤΩΘΙ ΥΠΟΓΕΓΡΑΜΜΕΝΟΙ ΝΟΜΙΜΟΙ ΙΔΙΟΚΤΗΤΗΣ ΝΙΚΟΛΑΟΣ ΓΕΩΡΓΑΚΟΠΟΥΛΟΣ ΚΑΙ
ΣΤΥΡΙΑΔΩΝ ΣΑΡΡΗΣ

ΔΗΛΩΘΟΥΜΕ ΟΤΙ:
-ΤΑ ΟΡΙΑ ΤΟΥ ΓΕΩΤΕΜΑΧΙΟΥ ΜΕ ΤΑ ΣΤΟΙΧΕΙΑ Ε(Α-Β-Γ-Δ-Α) ΚΑΙ ΕΜΒΛΑΔΟΝ 3700τμ,
ΠΟΥ ΒΡΙΣΚΕΤΑΙ ΣΤΗ ΘΕΣΗ ΠΟΤΑΜΙΑ ΤΗΣ ΑΓΡΟΤΙΚΗΣ ΠΕΡΙΟΧΗΣ ΤΟΥ ΛΕΒΕΝΤΟΧΩΡΙΟΥ ΤΟΥ
ΔΗΜΟΥ ΠΥΡΓΟΥ ΠΕ ΗΛΕΙΑΣ ΥΠΕΔΕΙΧΘΗΣΑΝ ΑΠΟ ΕΜΑΣ
-ΕΥΘΥΝΟΜΑΣΤΕ ΠΑ ΤΗΝ ΑΚΡΙΒΕΙΑ ΤΩΝ ΔΗΛΩΘΕΝΤΩΝ ΟΡΙΩΝ ΤΟΥ ΓΕΩΤΕΜΑΧΙΟΥ

ΟΙ ΔΗΛΟΥΝΤΕΣ

ΠΑΡΑΤΗΡΗΣΕΙΣ:
1. ΤΟ ΔΙΑΓΡΑΜΜΑ ΕΙΝΑΙ ΕΝΤΑΓΜΕΝΟ ΣΤΟ ΚΡΑΤΙΚΟ ΣΥΣΤΗΜΑ ΣΥΝΤΕΤΑΓΜΕΝΩΝ ΕΓΣΑ 87
2. ΟΙ ΔΙΑΣΤΑΣΕΙΣ ΚΑΙ ΤΑ ΕΜΒΛΑΔΑ ΥΠΟΛΟΓΙΣΤΗΚΑΝ ΑΝΑΛΥΤΙΚΑ ΑΠΟ ΣΥΝ/ΝΕΣ ΤΩΝ ΚΟΡΥΦΩΝ
3. Η ΕΞΑΡΤΗΣΗ ΑΠΟ ΤΟ ΕΓΣΑ 87 ΠΡΑΓΜΑΤΟΠΟΙΗΘΗΚΕ ΚΑΝΟΝΤΑΣ ΧΡΗΣΗ ΣΤΑΘΕΡΩΝ ΤΡΙΓΩΝΟΜΕΤΡΙΚΩΝ
ΟΡΟΣΗΜΩΝ ΤΗΣ Γ.Υ.Σ.

ΠΡΑΞΗ

Το παρόν τοπογραφικό διάγραμμα συντάχθηκε στο 18891/214... προς χαρακτηρισμό του Δασόκη Πύργου

18.05.2016

ΝΙΚΟΛΑΟΣ ΓΕΩΡΓΑΚΟΠΟΥΛΟΣ
ΣΤΥΡΙΑΔΩΝ ΣΑΡΡΗΣ

ΕΛΛΗΝΙΚΗ ΔΗΜΟΚΡΑΤΙΑ
ΥΠΟΥΡΓΕΙΟ ΠΕΡΙΧΕΙΡΣΗΣ ΕΣΩΤΕΡΙΚΩΝ ΥΠΟΘΕΣΕΩΝ
ΓΕΝΙΚΗ ΔΙΕΥΘΥΝΣΗ ΠΟΛΙΤΙΚΗΣ ΟΡΓΑΝΩΣΗΣ ΚΑΙ ΔΙΟΙΚΗΤΙΚΗΣ ΣΤΑΣΗΣ
ΔΙΕΥΘΥΝΣΗ ΟΡΓΑΝΩΣΗΣ ΚΑΙ ΔΙΟΙΚΗΤΙΚΗΣ ΣΤΑΣΗΣ

ΠΡΟΤΥΠΩΣΗ ΑΓΡΟΤΕΜΑΧΙΟΥ

ΘΕΣΗ ΕΡΓΟΥ: ΠΑΡΑΛΙΑ ΛΕΒΕΝΤΟΧΩΡΙΟΥ ΔΗΜΟΣ ΠΥΡΓΟΥ

ΕΡΓΟΔΟΤΗΣ: ΝΙΚΟΛΑΟΣ ΓΕΩΡΓΑΚΟΠΟΥΛΟΣ ΚΑΙ ΣΤΥΡΙΑΔΩΝ ΣΑΡΡΗΣ

ΜΕΛΕΤΗΤΗΣ: ΓΕΩΡΓΑΚΟΠΟΥΛΟΣ ΔΗΜΗΤΡΗΣ - ΠΟΛΙΤΙΚΟΣ ΜΗΧΑΝΙΚΟΣ

ΘΕΜΑ ΦΑΚΕΛΟΥ: Τ Ο Π Ο Γ Ρ Α Φ Ι Κ Ο

ΘΕΜΑ ΣΧΕΔΙΟΥ: Τ Ο Π Ο Γ Ρ Α Φ Ι Κ Ο Δ Ι Α Γ Ρ Α Μ Μ Α

ΚΑΜΑΚΑ: 1.500

ΗΜΕΡΟΜΗΝΙΑ: ΜΑΪΟΣ 2016

ΑΡΙΘΜΟΣ ΣΧΕΔΙΟΥ: 1

ΔΗΜΗΤΡΗΣ ΝΙΚΟΛΑΟΣ ΓΕΩΡΓΑΚΟΠΟΥΛΟΣ
ΠΟΛΙΤΙΚΟΣ ΜΗΧΑΝΙΚΟΣ Ε.Μ.Π.
ΑΡΧΙΤΕΚΤΟΝΙΚΟ ΕΡΓΕΙΟ 103426
28ης ΟΚΤΩΒΡΙΟΥ ΣΤ. ΠΥΡΓΟΣ 27100
Φ.Μ. 062082340 - Δ.Ο.Υ. ΠΥΡΓΟΥ