

ΑΠΟΣΠΑΣΜΑ ΧΑΡΤΗ ΓΥΣ

ΚΛΙΜΑΚΑ 1:50000

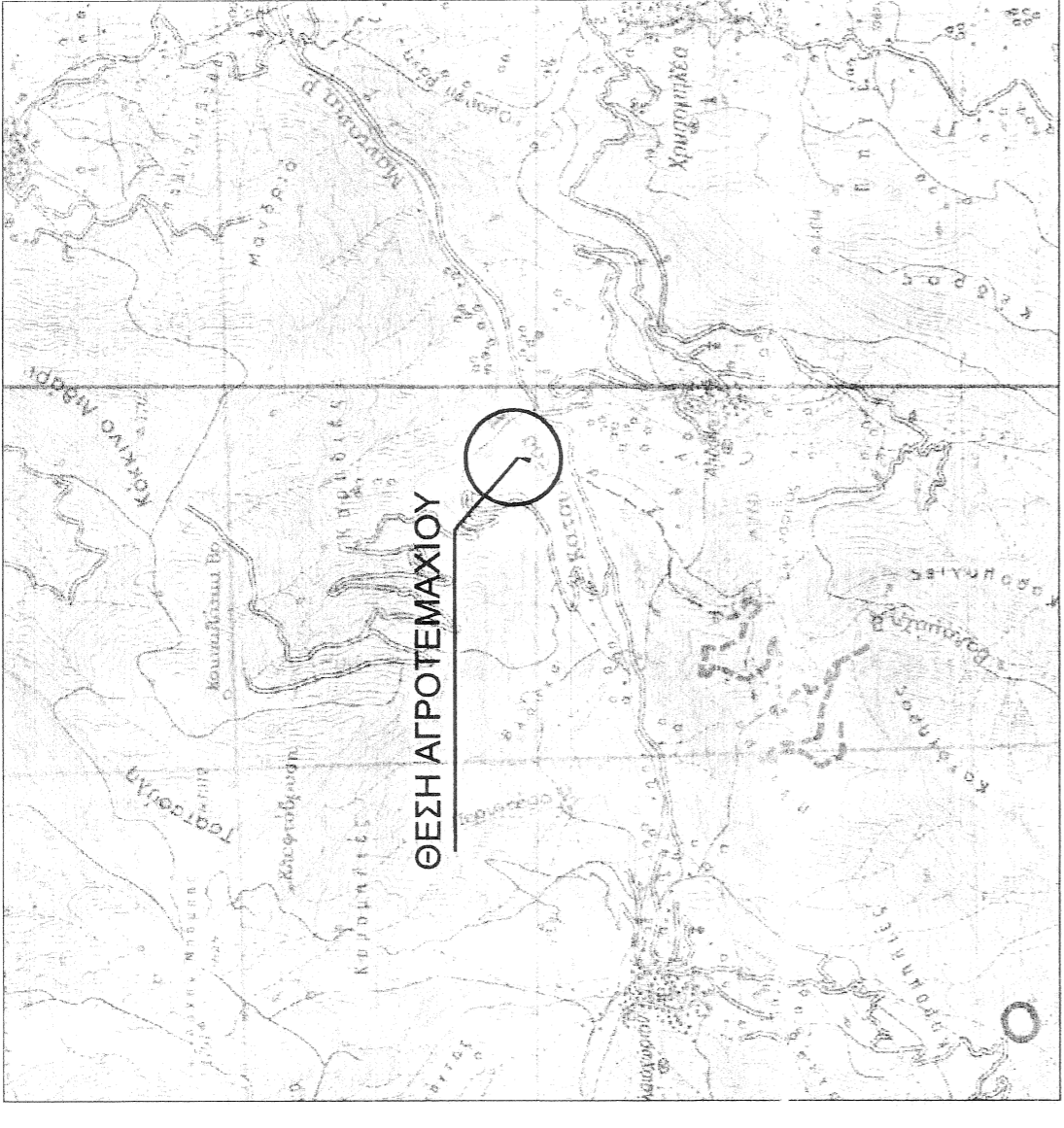

ΘΕΣΗ ΑΓΡΟΤΕΜΑΧΙΟΥ

ΣΤΟΙΧΕΙΑ ΑΓΡΟΤΕΜΑΧΙΟΥ

ΕΜΒΑΔΟ ΑΓΡΟΤΕΜΑΧΙΟΥ ΙΔΙΟΚΤΗΣΙΑΣ ΠΑΠΑΔΗΜΗΤΡΙΟΥ ΟΛΥΜΠΙΑ ΚΑΙ ΠΑΠΑΔΗΜΗΤΡΙΟΥ ΕΥΦΡΟΣΥΝΗΣ ΜΕ ΣΤΟΙΧΕΙΑ Α-Β-Γ-Δ-Ε-Ζ-Η-Θ-Ι-Κ-Λ-Μ-Ν-Ξ-Ο-Π-Ρ-Σ-Τ-Υ-Φ-Χ-Ψ-Ω-Α1-Β1-Γ1-Δ1-Ε1-Α. Ε = 7203.37 μ2

A/A	ΣΗΜΕΙΟ	X	Y	H	ΜΗΚΟΣ ΠΛΕΥΡΑΣ
1	A	282614.635	4387819.108	0.00	-
2	B	282627.597	4387820.749	0.00	13.07
3	Γ	282631.1672	4387814.241	0.00	7.66
4	Δ	282639.802	4387813.193	0.00	8.20
5	Ε	282652.143	4387805.431	0.00	14.56
6	Ζ	282663.374	4387799.112	0.00	12.89
7	Η	282675.104	4387795.102	0.00	12.40
8	Θ	282677.734	4387786.583	0.00	8.92
9	Ι	282710.135	4387745.291	0.00	52.49
10	Κ	282702.576	4387744.779	0.00	7.58
11	Λ	282697.987	4387739.362	0.00	7.10
12	Μ	282695.511	4387737.494	0.00	3.10
13	Ν	282691.810	4387736.677	0.00	3.79
14	Ξ	282683.980	4387734.847	0.00	8.04
15	Ο	282682.944	4387733.387	0.00	1.79
16	Π	282679.519	4387723.846	0.00	10.14
17	Ρ	282676.883	4387719.037	0.00	5.48
18	Σ	282669.921	4387711.046	0.00	10.60
19	Τ	282657.224	4387696.641	0.00	19.20
20	Υ	282645.578	4387711.251	0.00	18.68
21	Φ	282636.562	4387724.265	0.00	15.83
22	Χ	282630.007	4387733.613	0.00	11.58
23	Ψ	282623.667	4387743.026	0.00	11.18
24	Ω	282615.619	4387754.224	0.00	13.79
25	Α1	282608.322	4387762.696	0.00	10.56
26	Β1	282605.231	4387767.662	0.00	6.43
27	Γ1	282602.841	4387770.008	0.00	3.35
28	Δ1	282599.400	4387774.250	0.00	5.46
29	Ε1	282590.850	4387779.100	0.00	9.83
30	Α	282614.635	4387819.108	0.00	46.54

ΕΜΒΑΔΟ = 7203.37 Μ2

ΟΡΟΙ ΔΟΜΗΣΗΣ

(Π.Δ. 24-5-85 - Αρθρο 4 - Ν. 3212/03 - Εγκ. 4490/04)

ΚΑΤΑ ΚΑΝΟΝΑ:
 ΕΛΛΗΣΤΟ ΠΡΟΣΩΠΟ : 25.00μ
 ΕΛΛΗΣΤΟ ΕΜΒΑΔΟ : 4000.00μ2
 ΜΕΤΣΤΗ ΕΠΙΤ. ΚΑΛΥΨΗ : 30%
 ΣΥΝΤΕΛΕΣΤΗΣ ΔΟΜΗΣΗΣ 0.9
 ΥΨΟΣ 11.00 μ
 ΑΠΟΣΤΑΣΗ ΑΠΟ ΟΡΙΑ 10.00 μ 5.00 μ αρθρο 4 παρ.7

ΔΗΛΩΣΗ Ν. 651/77

(ΣΥΜΦΩΝΑ ΜΕ ΤΟ ΥΠ. ΑΡ.51974/673712-7-89 ΕΠΙΤΡΑΦΟ ΥΠΕΧΩΔΕ/ ΔΝΣΗ ΠΟΛ.ΣΧ.) ΤΟ ΠΑΡΟΝ ΑΚΙΝΗΤΟ ΟΠΩΣ ΠΕΡΙΓΡΑΦΕΤΑΙ ΜΕ ΤΑ ΣΤΟΙΧΕΙΑ Α-Β-Γ-Δ-Ε-Ζ-Η-Θ-Ι-Κ-Λ-Μ-Ν-Ξ-Ο-Π-Ρ-Σ-Τ-Υ-Φ-Χ-Ψ-Ω-Α1-Β1-Γ1-Δ1-Ε1-Α ΕΙΝΑΙ ΑΡΤΙΟ ΚΑΙ ΟΙΚΟΔΟΜΗΣΙΜΟ. ΣΥΜΦΩΝΑ ΜΕ ΤΙΣ ΕΣΧΥΟΥΣΕΣ ΠΟΛΕΟΔΟΜΙΚΕΣ ΔΙΑΤΑΞΕΙΣ.

ΔΗΛΩΣΗ ΥΛΟΠΟΙΗΣΗΣ ΟΡΙΩΝ

ΟΙ ΚΑΤΩΘΙ ΥΠΟΤΕΓΡΑΜΜΕΝΕΣ ΙΔΙΟΚΤΗΤΡΙΕΣ ΠΑΠΑΔΗΜΗΤΡΙΟΥ ΟΛΥΜΠΙΑ ΚΑΙ ΕΥΦΡΟΣΥΝΗ ΔΗΛΩΝΟΥΜΕ ΟΤΙ ΕΙΜΑΣΤΕ ΚΑΤΟΧΟΙ ΤΟΥ ΜΕ ΤΑ ΠΑΡΑΠΑΝΩ ΣΤΟΙΧΕΙΑ ΑΓΡΟΤΕΜΑΧΙΟΥ. ΤΑ ΟΡΙΑ ΥΠΟΔΕΙΧΘΗΚΑΝ ΑΠΟ ΕΜΑΣ ΚΑΙ ΕΙΝΑΙ ΥΛΟΠΟΙΗΜΕΝΑ ΟΡΘΑ.

ΟΙ ΙΔΙΟΚΤΗΤΡΙΕΣ
 ΠΑΠΑΔΗΜΗΤΡΙΟΥ ΟΛΥΜΠΙΑ
 ΠΑΠΑΔΗΜΗΤΡΙΟΥ ΕΥΦΡΟΣΥΝΗ

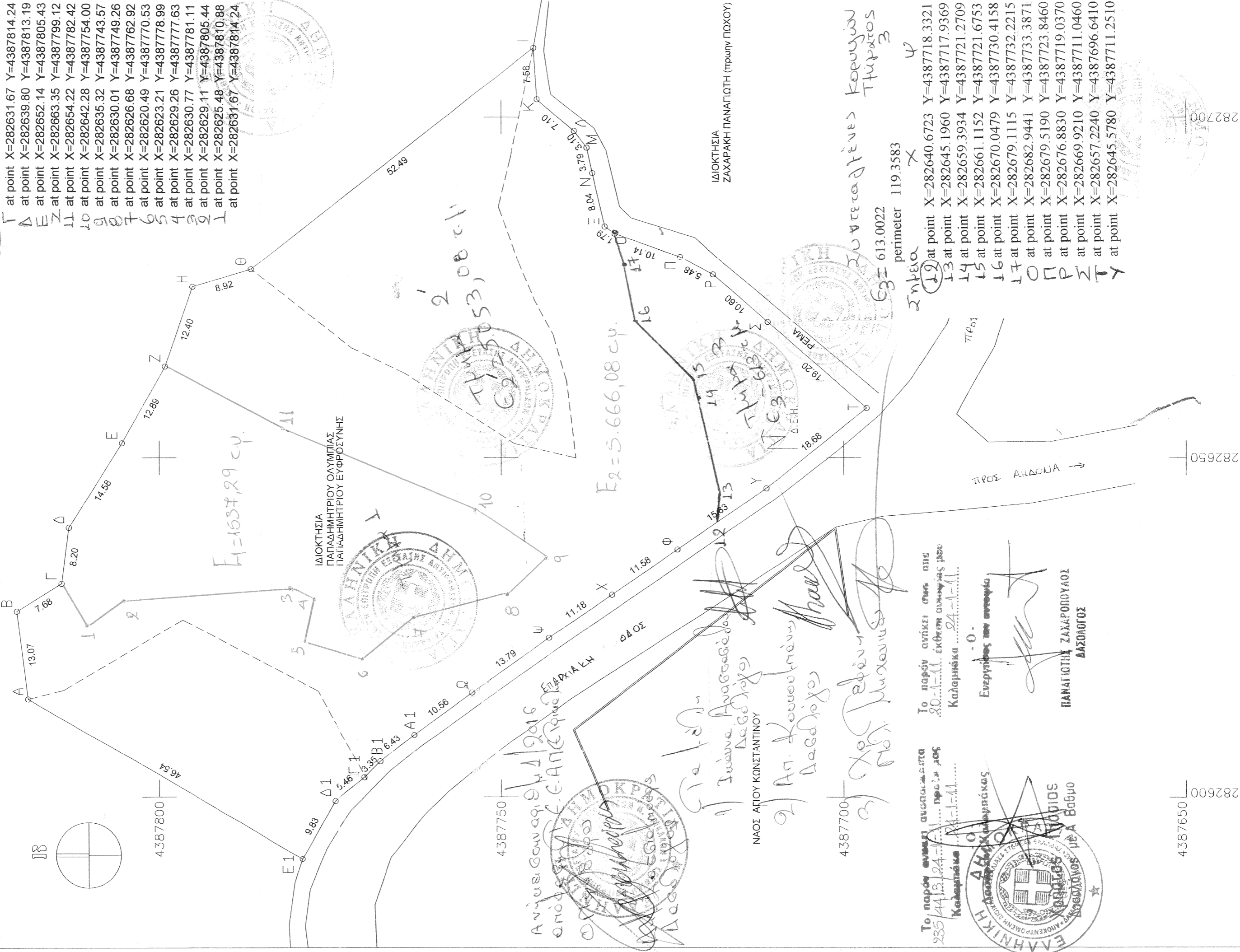

at point X=282631.67 Y=4387814.24
 at point X=282639.80 Y=4387813.19
 at point X=282652.14 Y=4387805.43
 at point X=282663.35 Y=4387799.12
 at point X=282654.22 Y=4387782.42
 at point X=282642.28 Y=4387754.00
 at point X=282635.32 Y=4387743.57
 at point X=282630.01 Y=4387749.26
 at point X=282626.68 Y=4387762.92
 at point X=282620.49 Y=4387770.53
 at point X=282623.21 Y=4387778.99
 at point X=282629.26 Y=4387777.63
 at point X=282630.77 Y=4387781.11
 at point X=282629.11 Y=4387805.44
 at point X=282625.48 Y=4387810.88
 at point X=282631.67 Y=4387814.24

$E_1 = 1637.29 \text{ c.y.}$

$E_2 = 5.666,08 \text{ c.y.}$

at point X=282640.6723 Y=4387718.3321
 at point X=282645.1960 Y=4387717.9369
 at point X=282659.3934 Y=4387721.2709
 at point X=282661.1152 Y=4387721.6753
 at point X=282670.0479 Y=4387730.4158
 at point X=282679.1115 Y=4387732.2215
 at point X=282682.9441 Y=4387733.3871
 at point X=282679.5190 Y=4387723.8460
 at point X=282676.8830 Y=4387719.0370
 at point X=282669.9210 Y=4387711.0460
 at point X=282657.2240 Y=4387696.6410
 at point X=282645.5780 Y=4387711.2510

ΕΥΦΡΟΣΥΝΗ
 ΟΡΘΟΓΡΑΦΟΣ
 ΕΥΦΡΟΣΥΝΗ

ΕΥΦΡΟΣΥΝΗ
 ΟΡΘΟΓΡΑΦΟΣ
 ΕΥΦΡΟΣΥΝΗ

ΤΕΧΝΙΚΟ ΓΡΑΦΕΙΟ

ΓΕΩΡΓΙΟΣ ΗΛΙΟΠΟΥΛΟΣ
 ΤΟΠΟΓΡΑΦΟΣ ΜΗΧΑΝΙΚΟΣ

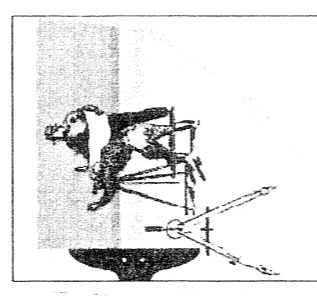

ΤΖΑΒΕΛΛΑ 1 ΤΡΙΚΑΛΑ τηλ. 24310-70664
 email: gilio@otenet.gr 6932197393

θεωρηση

ΠΑΠΑΔΗΜΗΤΡΙΟΥ ΟΛΥΜΠΙΑ
 ΠΑΠΑΔΗΜΗΤΡΙΟΥ ΕΥΦΡΟΣΥΝΗ

ΔΗΜΟΣ ΚΛΕΙΝΟΒΟΥ-Δ.Δ. ΑΗΔΟΝΑ

ΤΟΠΟΓΡΑΦΙΚΟ ΔΙΑΓΡΑΜΜΑ

ΚΛΙΜΑΚΑ 1:500

ΗΜΕΡΟΜΗΝΙΑ ΜΑΙΟΣ 2010 ΣΦΡΑΓΙΔΑ -ΥΠΟΓΡΑΦΗ

ΜΕΛΕΤΗΤΗΣ
 ΓΕΩΡΓΙΟΣ ΗΛΙΟΠΟΥΛΟΣ
 ΑΓΡ. ΤΟΠΟΓΡΑΦΟΣ ΜΗΧΑΝΙΚΟΣ

ΑΡΙΘΜΟΣ ΣΧΕΔΙΟΥ
11

ΓΕΩΡΓΙΟΣ Ν. ΗΛΙΟΠΟΥΛΟΣ
 ΔΙΠΛΩΜΑΤΟΥΧΟΣ ΑΓΡ. ΤΟΠ. ΜΗΧΑΝΙΚΟΣ
 ΑΡ. ΠΡ. 105905
 ΤΖΑΒΕΛΛΑ 1 - ΤΡΙΚΑΛΑ - Τ.Κ. 421 00
 ☎ 24 310 70 664
 ΑΦΜ: 077105807 - ΔΟΥ ΤΡΙΚΑΛΩΝ