

Συντεταγμένες ορίων								
Σημείο	X (m)	Y (m)	Σημείο	X (m)	Y (m)	Σημείο	X (m)	Y (m)
A1	428112.488	4135914.513	A2	428122.169	4135912.149	A3	428123.751	4135921.225
A4	428154.125	4135912.569	A5	428161.483	4135940.524	A6	428180.495	4135938.528
A7	428190.648	4135940.591	A8	428205.336	4135952.709	A9	428220.362	4135949.973
A10	428249.279	4135941.344	A11	428266.788	4135938.648	A12	428287.283	4135933.221
A13	428315.856	4135931.717	A14	428335.205	4135929.435	A15	428354.906	4135928.772
A16	428377.790	4135916.954	A17	428394.405	4135912.683	A18	428406.835	4135907.614
A19	428403.986	4135901.250	A20	428383.684	4135881.972	A21	428370.450	4135867.262
A22	428353.917	4135853.405	A23	428345.098	4135845.578	A24	428332.253	4135836.766
A25	428342.113	4135825.679	A26	428349.057	4135811.897	A27	428343.092	4135797.589
A28	428335.439	4135778.924	A29	428324.081	4135755.008	A30	428320.052	4135747.290
A31	428279.025	4135766.842	A32	428251.475	4135781.106	A33	428242.379	4135767.383
A34	428232.750	4135746.577	A35	428223.093	4135725.368	A36	428211.948	4135702.134
A37	428188.740	4135720.676	A38	428169.968	4135727.787	A39	428158.121	4135739.302
A40	428145.059	4135749.265	A41	428131.537	4135760.787	A42	428114.240	4135772.748
A43	428103.367	4135784.749	A44	428099.077	4135797.585	A45	428093.277	4135813.933
A46	428082.309	4135838.245	A47	428082.270	4135843.376	A48	428089.067	4135858.978
A49	428097.032	4135888.905						

1. ΔΙΑΔΩΣΗ ΜΗΧΑΝΙΚΟΥ

Ο υπογεγραμμένος Σταύρος Αντωνόπουλος Τοπογράφος Μηχανικός δηλώνει σύμφωνα με το άρθρο 5 του Ν. 651/77 ότι:
 -το σχέδιο είναι ακριβές σύμφωνα με τα όρια που υποδείχθηκαν από τον ιδιοκτήτη
 -το γήπεδο βρίσκεται εκτός σχεδίου και είναι άρτιο και οικοδομήσιμο κατά παρέκκλιση
 -το γήπεδο δεν υπόκειται στις διατάξεις του Ν. 1337/83 περί ασφρά σε γή και σε χρήμα

2. ΟΡΟΙ ΔΟΜΗΣΗΣ

Π.Δ. της 24/31.5.85 (Φ.Ε.Κ. 270 Δ)
 Ν. 3212/31.12.2003 (Φ.Ε.Κ. 308 Α) (παρ. 1, άρθρο 10)
 Ελάχιστο εμβαδόν: 4.000 τ.μ. Πρόστωπο σε κανόνηστο δρόμο 25 μ.
 Ελάχιστη απόσταση από όριο: 15 μ.
 Μαχ. όροφοι : 2 Μαχ. ύψος : 7,5 μ.
 Μαχ. δόμηση : 20% Μαχ. κάλυψη : 10%
 Για τον Σ.Δ. κατοικίας ισχύει:
 Ε < 4000 Δ = 200 τ.μ.
 4000 < Ε < 8000 Δ = 200 + (Ε-4000) x 0,02
 Ε > 8000 Δ = 280 + (Ε-8000) x 0,01

3. ΕΜΒΑΔΟΜΕΤΡΗΣΗ

Το εμβαδόν του Α1-Α2-Α3-Α4-Α5-Α6-Α7-Α8-Α9-Α10-Α11-Α12-Α13-Α14-Α15-Α16-Α17-Α18-Α19-Α20-Α21-Α22-Α23-Α24-Α25-Α26-Α27-Α28-Α29-Α30-Α31-Α32-Α33-Α34-Α35-Α36-Α37-Α38-Α39-Α40-Α41-Α42-Α43-Α44-Α45-Α46-Α47-Α48-Α49-Α1 είναι 4.7921,99 τ.μ.

4. ΠΡΟΒΟΛΙΚΟ ΣΥΣΤΗΜΑ

Το προβολικό σύστημα που χρησιμοποιήθηκε είναι το ΕΓΣΑ87. Οι μετρήσεις έγιναν με το δορυφορικό σύστημα GPS και οι δέκτες που χρησιμοποιήθηκαν ήταν της εταιρίας SOKKIA.

ΟΔΟΠΟΡΙΚΟ



ΘΕΣΗ ΓΗΠΕΔΟΥ

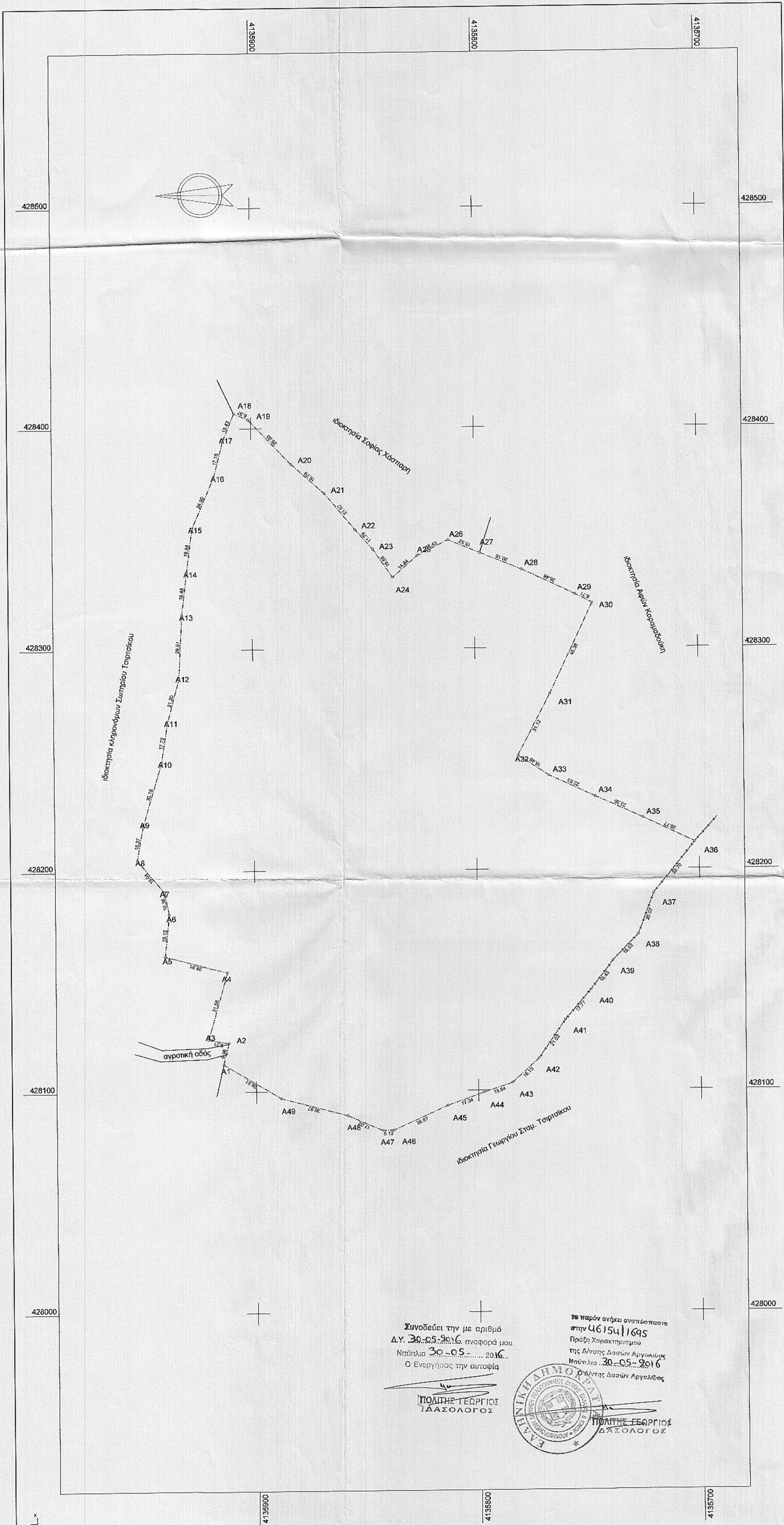

Συνοδεύει την με αριθμό Δ.Υ. 30.05.2016 αναφορά μου. Ναύτιλιο 30.05.2016. Ο Ενεργήσας την αυτοψία

Το παρόν ανήκει αντιστάσει στην 4615411695 Πράξη Χαρακτηρισμού της Δίαισης Δασών Αργολίδας Μαύτιλιο 30.05.2016 Ο Διευθυντής Δασών Αργολίδας

ΠΟΛΙΤΗΣ ΓΕΩΡΓΙΟΣ ΔΑΣΟΛΟΓΟΣ

ΠΟΛΙΤΗΣ ΓΕΩΡΓΙΟΣ ΔΑΣΟΛΟΓΟΣ

ΤΕΧΝΙΚΗ ΕΤΑΙΡΕΙΑ ΜΕΤΡΗΣΗ Ε.Π.Ε. 21 300 Κρανίδι Τηλ. 27540-22450, 23403	
Εργοδότης: ΣΠΥΡΟΣ ΤΣΙΡΤΣΙΚΟΣ	
Εργο: ΑΠΟΤΥΠΩΣΗ ΓΗΠΕΔΟΥ	
Θέση: ΜΠΙΕΣ Δ.Κ. ΚΡΑΝΙΔΙΟΥ ΔΗΜΟΥ ΕΡΜΙΟΝΙΔΑΣ	
Θέμα σχεδίου: ΤΟΠΟΓΡΑΦΙΚΟ ΔΙΑΓΡΑΜΜΑ	Αριθμός σχεδίου ΚΛΙΜΑΚΑ 1:1000
Χρόνος μελέτης: 3.2016	
υπογραφή 	σφραγίδα <div style="border: 1px solid black; padding: 5px;"> ΣΤΑΥΡΟΣ ΑΘ. ΑΝΤΩΝΟΠΟΥΛΟΣ ΔΙΠΛ. ΑΓΡΟΝΟΜΟΣ - ΤΟΠΟΓΡΑΦΟΣ - ΜΗΧΑΝΙΚΟΣ ΕΘΝΙΚΟΥ ΜΕΤΣΟΒΙΟΥ ΠΟΛΥΤΕΧΝΕΙΟΥ ΜΕΛΟΣ Τ.Ε.Ε. ΑΡΙΘΜ. ΜΗΤΡΩΟΥ 527 48 ΚΡΑΝΙΔΙ 213 00 - Τηλ. 27540 22450 ΑΦΜ: 038174828 ΔΟΥ ΝΑΥΤΙΛΙΟΥ </div>