

ΥΠΟΜΝΗΜΑ

1. Όροι Δομησης
N. 2075/92, N. 2145/93 & N. 2801/00
2. Εμβαδο Οικοπέδου = 500 τ.μ.
3. Ακέραια Υψόμετρο
±0,00/+1435,20 (ΕΙΝΑΙ ΣΤΟ ΚΕΝΤΡΟ ΒΑΣΗΣ ΤΟΥ ΙΣΤΟΥ)
4. Γεωγραφικά Συντεταγμένες κατά ΕΓΣΑ '87
Γεωγραφικό μήκος λ = 21° 53' 54" ,04
Γεωγραφικό πλάτος φ = 37° 50' 03" ,16
X=315055,32 Y=4159501,81

ΕΜΒΑΔΟΜΕΤΡΗΣΗ:

Η εμβαδομέτρηση έγινε με την αναλυτική μέθοδο. Οι συντεταγμένες των κορυφών αναφέρονται στο σύστημα ΕΓΣΑ '87. Ο αλγόριθμος της εμβαδομέτρησης και οι αναλυτικές πράξεις φαίνονται παρακάτω.

ΣΥΝΤΕΤΑΓΜΕΝΕΣ ΣΗΜΕΙΩΝ

	X	Y	ΜΗΚΟΣ
A	315061.43	4189512.54	29.99
B	315033.89	4189500.67	
Γ	315040.49	4189485.36	16.67
Δ	315068.03	4189497.24	29.99
A	315061.43	4189512.54	16.67
2Ε = Σ(X _i + X _{i+1})(Y _i - Y _{i+1})			
ΕΜΒΑΔΟ: 500 τ.μ.			

ΠΑΡΑΤΗΡΗΣΗ:

Ο ΙΣΤΟΣ ΚΑΙ ΤΑ ΜΗΧΑΝΗΜΑΤΑ ΤΟΥ Ο.Τ.Ε. ΕΙΝΑΙ ΕΓΚΑΤΕΣΤΗΜΕΝΑ ΣΕ ΕΚΤΑΣΗ ΠΟΥ ΕΧΕΙ ΠΑΡΑΧΩΡΙΣΤΕΙ Ο Δ. ΑΡΘΑΝΙΑΣ ΣΤΟΝ Ο.Τ.Ε. ΕΝΑΝΤΙ ΜΙΘΩΣΗΣ.

ΟΔΟΠΟΡΙΚΟ ΣΚΑΡΙΦΗΜΑ

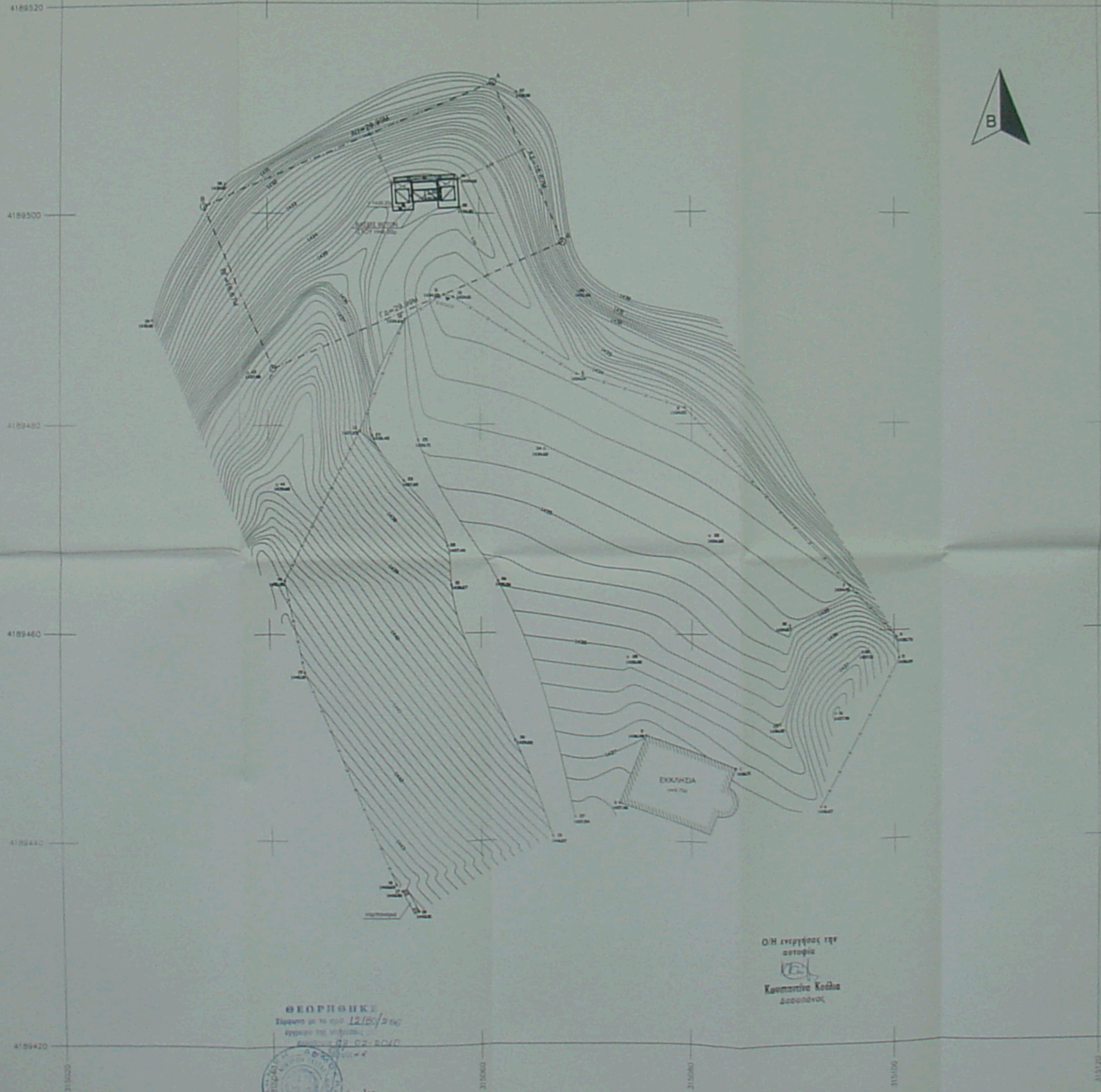
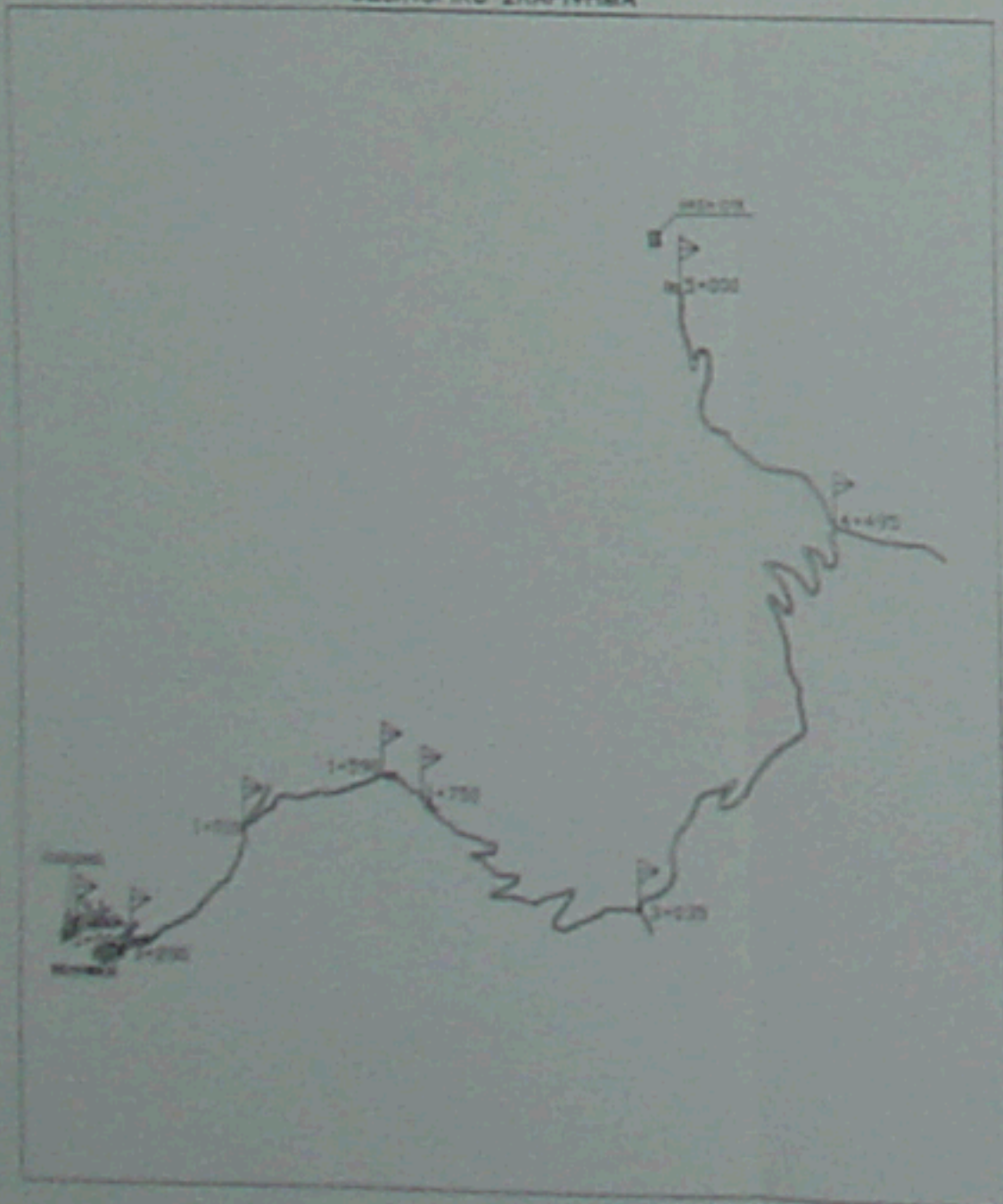

ΟΤΕ Α.Ε.
Δ/ΝΣΗ ΤΕΧΝΟΛΟΓΙΩΝ ΔΙΚΤΥΟΥ
ΤΜΗΜΑ ΔΟΜΙΚΗΣ ΥΠΟΔΟΜΗΣ

ΕΡΓΟ : ΣΤΑΘΜΟΣ ΒΑΣΙΛΙΚΗ ΠΚ (0010179)

ΘΕΣΗ : ΔΗΜΟΣ ΑΡΘΑΝΙΑΣ – ΝΟΜΟΣ ΑΧΑΪΑΣ

ΗΜΕΡΟΜΗΝΙΑ : ΦΕΒΡΟΥΑΡΙΟΣ 2009

ΘΕΜΑ ΣΧΕΔΙΟΥ	ΤΟΠΟΓΡΑΦΙΚΟ ΔΙΑΓΡΑΜΜΑ	ΑΡ. ΣΧΕΔΙΟΥ Ρ/Η 1080/04 Φ1/2
-----------------	--------------------------	------------------------------------

ΚΛΙΜΑΚΑ : 1 : 200

ΚΩΔΙΚΟΣ ΑΡΙΘΜΟΣ ΣΤΑΘΜΟΥ 0010179	ΣΦΡΑΓΙΔΑ
ΥΠΟΓΡΑΦΗ	

ΘΕΩΡΗΘΗΚΕ
Το έργο με το αριθ. 1218/2009
από την 12/02/2009
Κωνσταντίνος Κωλιάς
Δομοτικός

Ο Η αντεγραφή της
αυτοψία

Κωνσταντίνος Κωλιάς
Δομοτικός