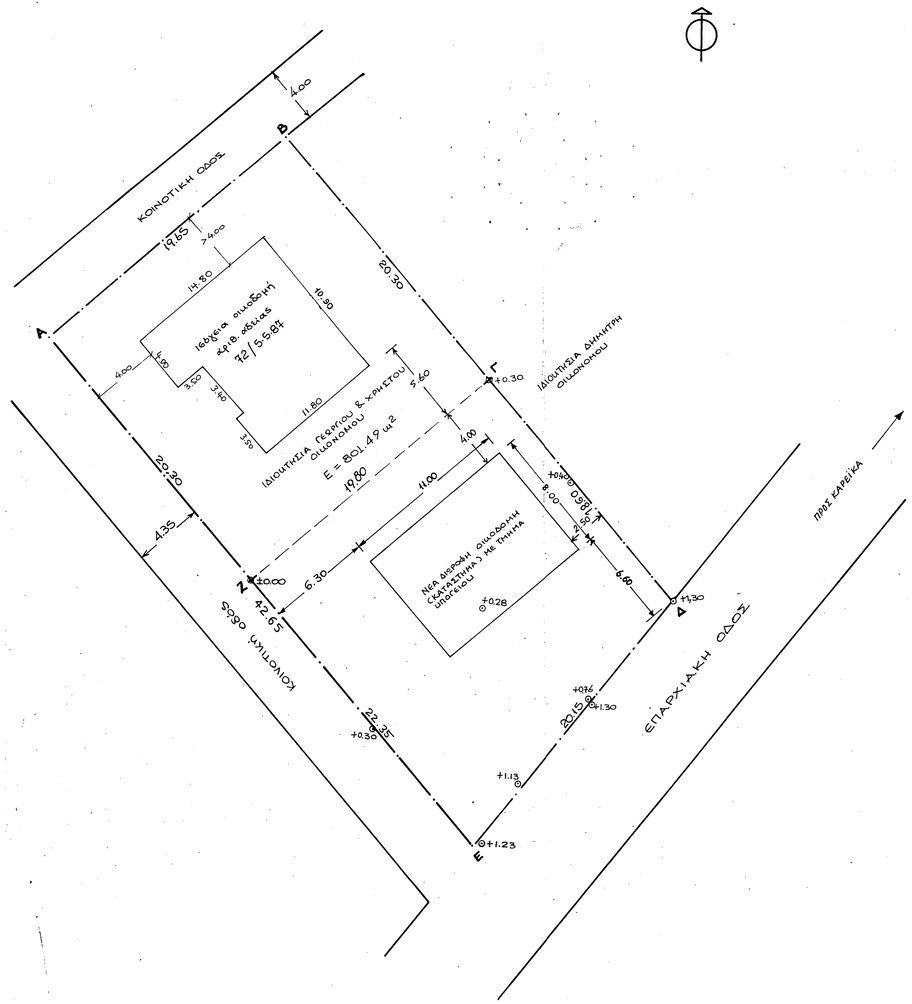

ΟΡΟΙ ΔΟΜΗΣΗΣ

ΟΙΚΙΣΜΟΣ ΚΑΡΑΜΕΣΙΝΑΙΙΚΑ ΚΟΙΝΟΤΗΤΑΣ ΚΑΡΕΪΚΩΝ
ΟΡΙΟΘΕΤΗΣΗ : R= 800μ Αριθ. απόφασης ΧΕ 237 / 8.9.87 ΦΕΚ 913 Δ' / 22.9.87

ΑΡΤΙΟΤΗΤΑ: 500 μ²
ΕΠΙΤΡΕΠΟΜΕΝΗ ΔΟΜΗΣΗ : 400 μ²
ΕΠΙΤΡΕΠΟΜΕΝΗ ΚΑΛΥΨΗ : 70% ή 400 μ²
ΕΠΙΤΡΕΠΟΜΕΝΟ ΥΨΟΣ : 7.50 μ + 2.00 μ στέγης

ΕΜΒΑΔΟΝ ΟΙΚΟΠΕΔΟΥ

Ε(ΑΒΓΔΕΖΑ) = 801.49 μ²

ΔΗΛΩΣΗ Ν.651/77

Ο κάτωθι υπογεγραμμένος Ανδρέας Σταυρουλόπουλος Πολιτικός Μηχανικός δηλώνω ότι το οικόπεδο με στοιχεία (ΑΒΓΔΕΖΑ) ιδιοκτησίας Χρήστου και Γεωργίου Οικονόμου

1. βρίσκεται εντός οικισμού Καραμεσιναΐίκων (R=800μ.)
2. έχει εμβαδόν 801.49 μ²
3. είναι κατά κανόνα άρτιο & οικοδομήσιμο

Πάτρα 21.10.97
Ο Συντάξας

ΔΗΛΩΣΗ ΙΔΙΟΚΤΗΤΩΝ

Οι κάτωθι υπογεγραμμένοι Χρήστος και Γεώργιος Οικονόμου δηλώνουμε ότι έχουμε υλοποιήσει τα όρια του οικοπέδου μας στην ορθή τους θέση.

Οι δηλούντες

ΔΗΛΩΣΗ Δ.Ε.Η.

Δεν διέρχονται καλώδια υψηλής τάσης ΔΕΗ πάνω από το οικόπεδο.

Ο δηλών

ΒΕΒΑΙΩΣΕΙΣ

1. προέδρου κοινότητας : 1212 / 3-11-97
2. αρχαιολογία : Φ888/ΙΓ/8909/23.10.97
3. δασαρχείο :

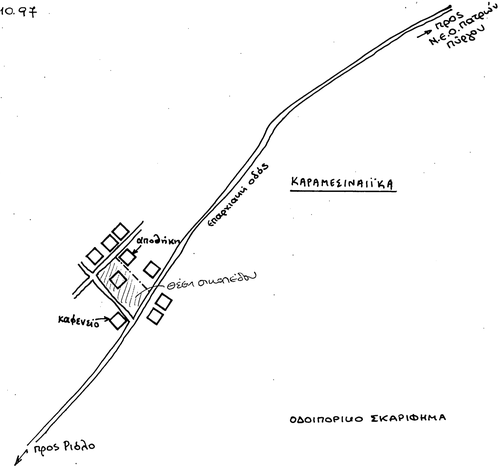

ΟΔΟΙΠΟΡΙΟ ΣΚΑΡΙΦΗΜΑ

ΑΝΔΡΕΑΣ Α. ΣΤΑΥΡΟΥΛΟΠΟΥΛΟΣ

ΠΟΛΙΤΙΚΟΣ ΜΗΧΑΝΙΚΟΣ Ε.Δ.Ε.

ΚΑΝΑΚΑΡΗ 95-97 - ΠΑΤΡΑ 26221
τηλ. 622971 οικ. 341600 - Fax 275009

αριθμος εργου	εργο - ιδιοκτητης - τοπος	αριθμος σχεδιου
-9	Νέα διώροφη οικοδομή (το ισόγειο κατάστημα) με τμήμα υπογείου στα Καραμεσιναΐίκα Αχαΐας Χρήστου Οικονόμου	Α-
κλιμακα	τιτλος σχεδιου	χρονος μελετης
1:50	ΤΟΠΟΓΕΩΦΙΚΟ	Νοεμ.1997

ΜΕΛΕΤΗ

Ανδρέας Σταυρουλόπουλος-Πολιτικός Μηχανικός

υπογραφη - σφραγιδα θεωρηθε 15.12.1998

ΑΝΔΡ. ΑΓΓ. ΣΤΑΥΡΟΥΛΟΠΟΥΛΟΣ
ΔΙΠΛΩΜ. ΠΟΛΙΤΙΚΟΣ ΜΗΧΑΝΙΚΟΣ
ΠΟΛΙΤΙΚΗΣ ΣΧΟΛΗΣ ΠΑΝΙΜΙΟΥ ΠΑΤΡΩΝ
ΜΕΛΟΣ Τ.Ε.Ε. ΑΡΙΘ. ... ΤΗΛ. 622971
ΚΑΝΑΚΑΡΗ 95-97 ... 622971

ΔΗΜΟΣ ΠΑΤΡΕΩΝ ΔΗΜΟΤΙΚΗ ΒΙΒΛΙΟΘΗΚΗ ΓΑΛΑΤΑΣΙΟΥ

ΘΕΩΡΗΘΗΚΕ
Σύμφωνα με το αριθ. 704/1998
Έγγραφό μας.
Πάτρα 7/1/1998
Ο Δασάρχης
ΔΗΜ. ΔΡΟΣΟΣ
Δασολόγος