

Εμβαδόν Γηπέδου ΑΒΓΔΕ  
Υπολογισμός Εμβαδού με Πρβοχώνιες Συντεταγμένες

A/A Σημείου	Περιγραφή Σημείου	X	Y	Πλευρά (m)
1	A	1.94	-1.35	11.50
2	B	6.58	9.18	46.60
3	Γ	19.59	53.93	87.40
4	Δ	-67.26	63.71	53.00
5	Ε	-79.00	12.03	82.04
6	1	1.94	-1.35	0.00

Εμβαδόν Γηπέδου Ε = 4690,00 m<sup>2</sup>

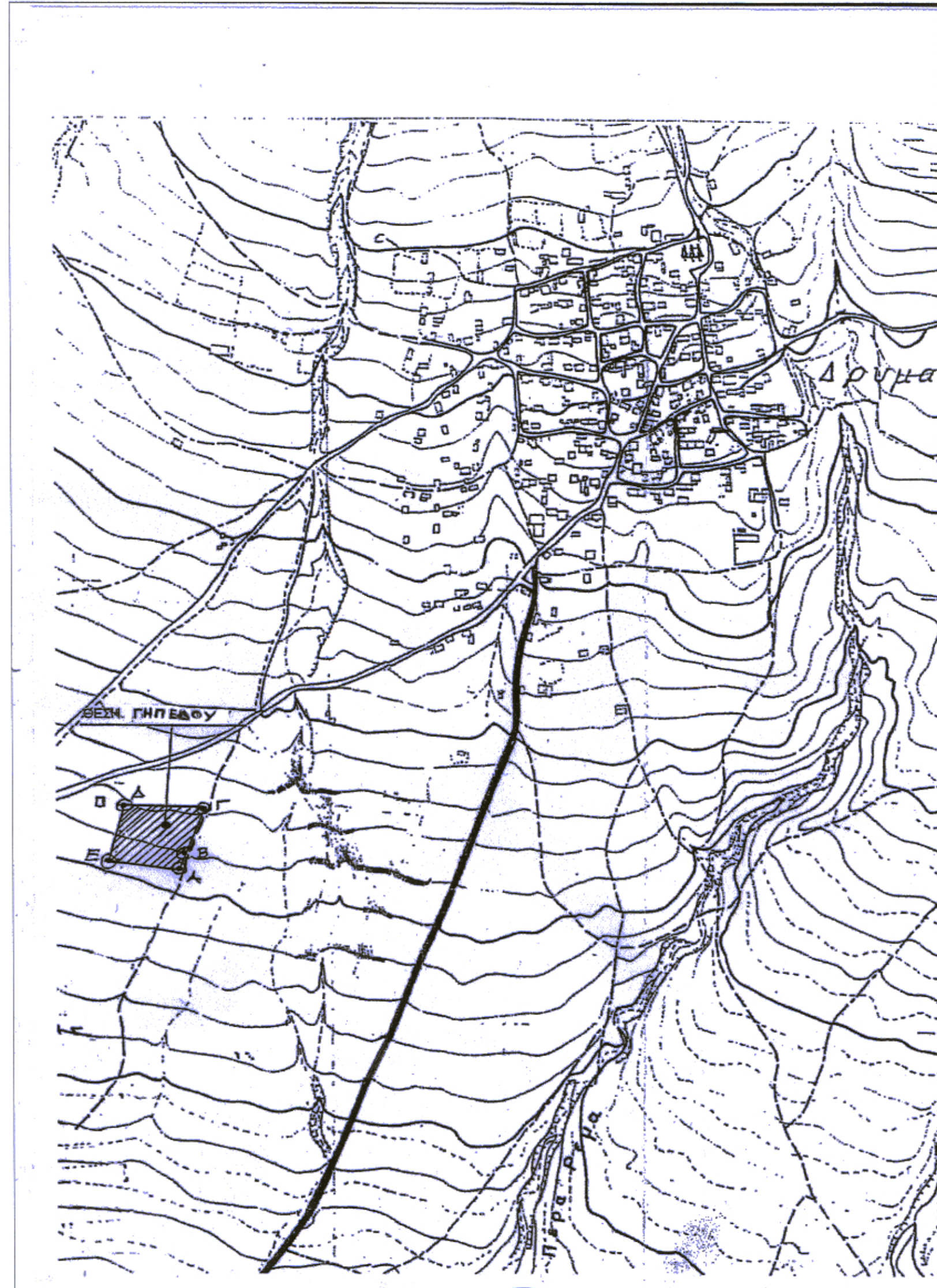

ΔΗΛΩΣΗ ΜΗΧΑΝΙΚΟΥ

Ο κάτωθι υπογεγραμμένος μηχανικός δηλώνω υπεύθυνα ότι το γήπεδο με στοιχεία (Α-Β-Γ-Δ-Ε-Α) συνολικού εμβαδού 4.690,00 μ<sup>2</sup>, βρίσκεται εκτός ορίων οικισμού του Δ.Δ. Δρυμνιάς του Δ. Αμφίκλειας και είναι άρτιο και οικοδομήσιμο εάν προϋπάρχει κατά την 31-12-2003.

ΔΗΛΩΣΗ ΙΔΙΟΚΤΗΤΗ

Τα αναγραφόμενα στοιχεία για το εν λόγω γήπεδο τέθηκαν παρουσία του κ. ΜΠΑΛΩΜΕΝΟΥ ΚΩΝ/ΝΟΥ.

ΦΕΒΡΟΥΑΡΙΟΣ 2010

Ο ΔΗΛΩΝ

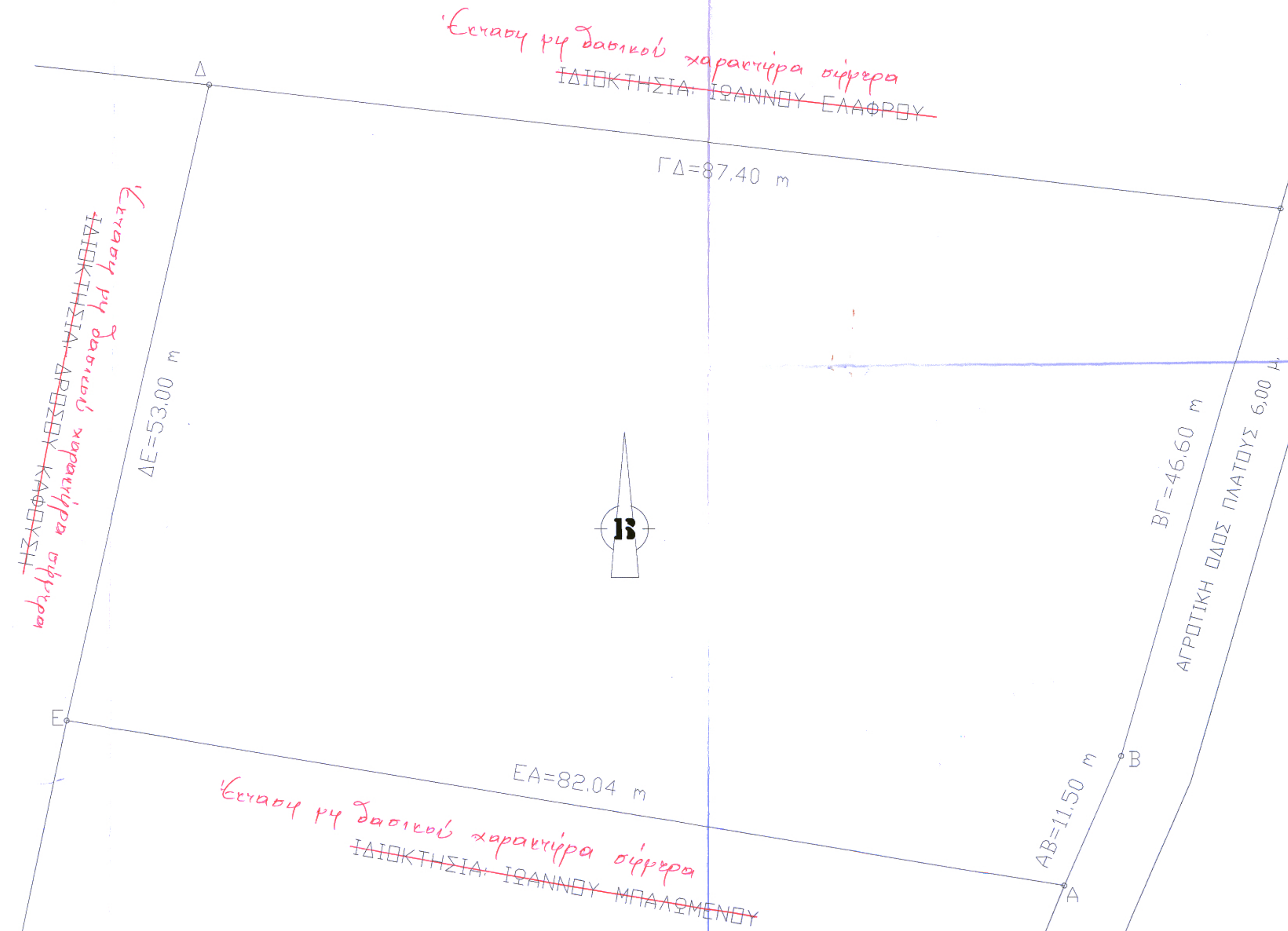

ΣΥΝΤΕΤΑΓΜΕΝΕΣ ΣΗΜΕΙΩΝ ΣΕ ΕΓΣΑ'87

X	Y
A: 374066,21	4284566,69
B: 374071,09	4284577,11
Γ: 374085,07	4284621,56
Δ: 373998,46	4284633,25
Ε: 373985,59	4284581,83

**ΠΡΑΞΗ**  
 Η έκταση που ανακινείται στο παρόν τοπογραφικό διάγραμμα με στοιχεία ΑΒΓΔΕΑ και εμβαδόν 4.690,00 μ<sup>2</sup> στη θέση Δρυμνιά του Δ.Δ. Αμφίκλειας του Δήμου Αμφίκλειας βρίσκεται στις δ/σεις του άρθρου 3 παρ. 6α του Ν. 998/79, με αριθμό 19.5.2010, σύμφωνα με το Δ.Δ. 19.5.2010.  
 Ο Δασολόγος  
 Ιωάννης Ο. Παλιολογίδης  
 Δασολόγος

**ΘΕΩΡΕΙΤΑΙ**  
 Και προσεγγίζεται σε 1/19.5.2010  
 19.5.2010  
 ΔΗΜΙΤΡΙΟΣ ΑΝΑΣΤ. ΕΥΘΥΜΙΟΥ  
 ΜΗΧΑΝΙΚΟΣ  
 ΑΓ. Λ. ΠΑΡΑΡΤΗΡΙΑ 31 - ΑΜΦΙΚΛΕΙΑ  
 Τηλ. 22340 22733  
 Α.Φ.Μ. 105909246 - ΔΟΥ ΑΜΦΙΚΛΕΙΑΣ

ΕΡΓΟΔΟΤΗΣ: ΜΠΑΛΩΜΕΝΟΣ ΚΩΝΣΤΑΝΤΙΝΟΣ του ΠΑΝΑΓΙΩΤΗ ΜΠΑΛΩΜΕΝΟΥ ΑΙΚΑΤΕΡΙΝΗ του ΚΩΝ/ΝΟΥ ΜΠΑΛΩΜΕΝΟΥ ΕΙΡΗΝΗ του ΚΩΝ/ΝΟΥ ΜΠΑΛΩΜΕΝΟΣ ΠΑΝΑΓΙΩΤΗΣ του ΚΩΝ/ΝΟΥ	
ΕΡΓΟ: ΑΠΟΤΥΠΩΣΗ ΓΗΠΕΔΟΥ	
ΘΕΣΗ: " ΒΡΩΜΟΧΟΡΤΙΑ " Δ.Δ. ΔΡΥΜΝΙΑΣ Δ. ΑΜΦΙΚΛΕΙΑΣ	
ΜΕΛΕΤΗΤΗΣ: ΕΥΘΥΜΙΟΥ ΔΗΜΗΤΡΗΣ ΠΟΛΙΤΙΚΟΣ ΜΗΧΑΝΙΚΟΣ	
ΘΕΜΑ ΣΧΕΔΙΟΥ: ΤΟΠΟΓΡΑΦΙΚΟ ΔΙΑΓΡΑΜΜΑ	ΑΡΙΘΜΟΣ ΣΧΕΔΙΟΥ 1
ΚΛΙΜΑΚΑ: 1:250	
ΧΡΟΝΟΣ ΜΕΛΕΤΗΣ: ΦΕΒΡΟΥΑΡΙΟΣ 2010	
ΣΦΡΑΓΙΔΑ:	ΥΠΟΓΡΑΦΗ: