

← προς Μικρό Ποντιά κεντρική δημοτική οδός προς Πάτρα →

κεντρική πλατεία

Ο/Η ενεργήσας την αυτοψία

(Signature)

Κωνσταντίνα Κούλια
Δασσπόνος

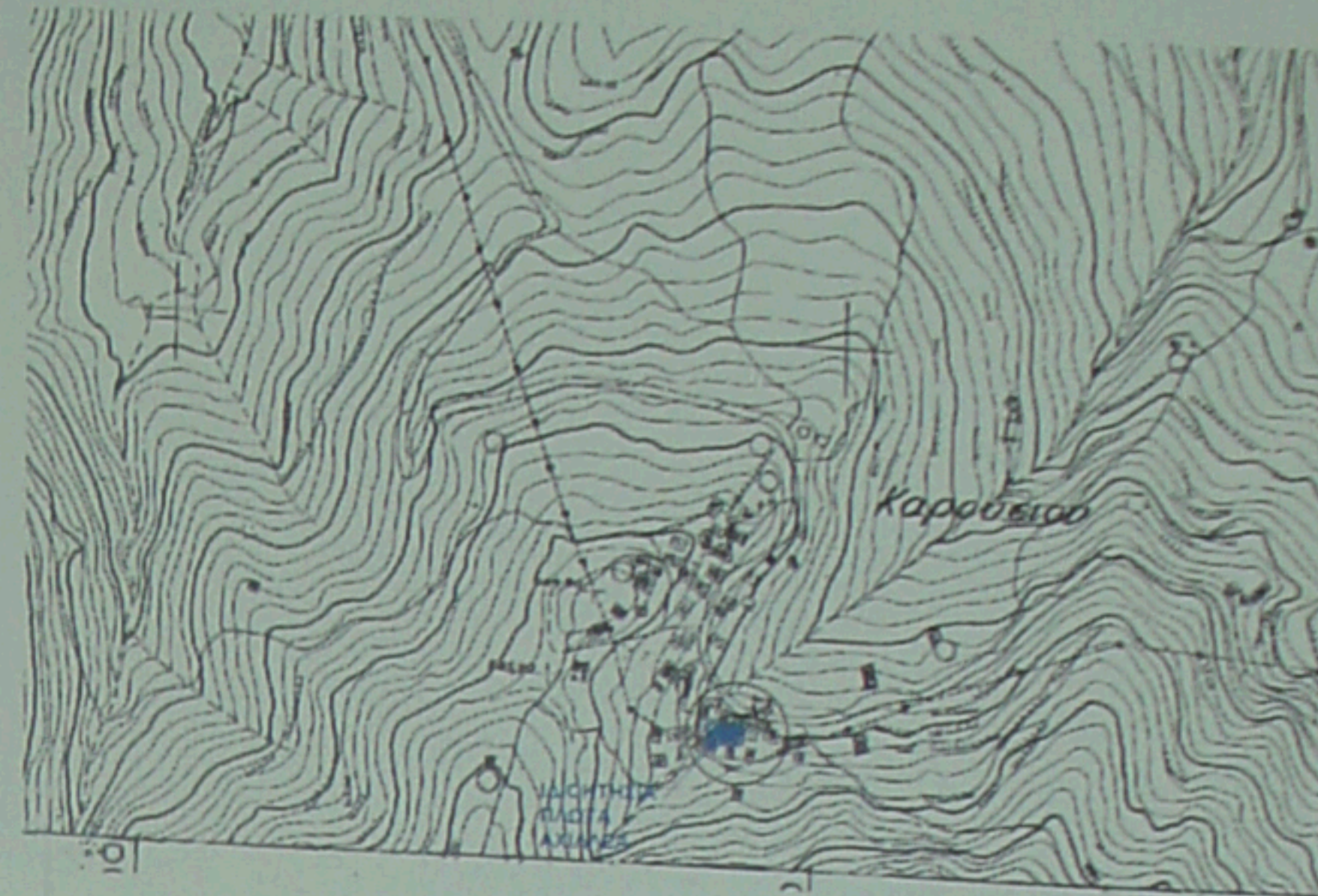

ΠΙΝΑΚΑΣ ΣΥΝΤΕΤΑΓΜΕΝΩΝ

A / A	X	Y
Α	317584,54	4215869,45
Β	317584,45	4215863,84
Γ	317582,46	4215864,02
Δ	317577,03	4215864,49
Ε	317576,82	4215862,17
Ζ	317576,58	4215859,41
Η	317574,58	4215857,60
Θ	317571,95	4215859,98
Ι	317571,39	4215861,83
Κ	317570,29	4215862,23
Λ	317569,65	4215862,79
Μ	317566,60	4215864,57
Ν	317568,63	4215868,06
Ξ	317572,45	4215867,30
Ο	317576,79	4215866,92
Π	317577,07	4215870,11

ΕΜΒΑΔΟΜΕΤΡΗΣΗ ΟΙΚΟΠΕΔΟΥ

ΕΜΒΑΔΟΝ ΟΙΚΟΠΕΔΟΥ ΜΕ ΤΑ ΣΤΟΙΧΕΙΑ
ΣΤΟΙΧΕΙΑ (Α, Β, Γ, ..., Ο, Π, Α) = 106,70 μ²

ΟΡΟΙ ΑΡΤΙΟΤΗΤΑΣ - ΔΟΜΗΣΗΣ

Σύμφωνα με τα ΠΔ 24-04-85 ΦΕΚ 181 Δ / 03-05-85
ΠΔ 14-02-87 ΦΕΚ 133 Δ / 23-02-87
ΠΔ 25-04-89 ΦΕΚ 293 Δ / 16-05-89
Με την με αρ. πρωτ. ΧΕ 6901/28-06-96 Απόφαση του
Ναυάρχου Αχαΐας (Φ.Ε.Κ. 836Δ'/01-08-96)

- α) ΑΡΤΙΟΤΗΤΑ
 - κατά κανόνα : εμβαδόν 600,00 μ²
 - κατά παρέκκλιση : με το εμβαδόν που είχαν στις 3-5-85 ημέρα δημοσίευσης του από 24-04-85 Π.Δ./τος
- β) ΔΟΜΗΣΗ
(100*1,60)+(100*0,80)+(100*0,60)+[(Εολ-300)*0,40]
- γ) ΠΟΣΟΣΤΟ ΚΑΛΥΨΗΣ : 70 %
- δ) ΜΕΓΙΣΤΟΙ ΑΡΙΘΜΟΙ ΟΡΟΦΩΝ : Γ.Ο.Κ
- ε) ΜΕΓΙΣΤΟ ΥΨΟΣ : 7,50 μ + 2,00 μ για στέγη
- στ) ΕΛΑΧΙΣΤΗ ΑΠΟΣΤΑΣΗ ΑΠΟ ΤΑ ΟΡΙΑ : 2,50 μ

ΔΗΛΩΣΗ ΥΛΟΠΟΙΗΣΗΣ ΟΡΙΩΝ

Ο υπογεγραμμένος ιδιοκτήτης δηλώνω ότι τα όρια της ιδιοκτησίας μου που φαίνεται στο διάγραμμα αυτό τα έχω υλοποιήσει ορθά και τα υπέδειξα επί τόπου στον μηχανικό.

Πάτρα, Φεβρουάριος 2009
Ο δηλών ιδιοκτήτης

ΤΕΧΝΙΚΟ ΓΡΑΦΕΙΟ
ΓΕΩΡΓΙΑ Ν. ΚΡΑΒΑΡΙΩΤΗ
ΓΟΥΝΑΡΗ 21-23 ΠΑΤΡΑ
ΤΗΛ: 2610-620.441 - ΚΙΝ: 6972 - 89.56.10

Εργοδότης

ΑΧΙΛΛΕΑΣ ΠΛΩΤΑΣ

Έργο

ΑΠΟΤΥΠΩΣΗ ΙΔΙΟΚΤΗΣΙΑΣ

Θέση Έργου

ΚΑΡΟΥΣΙ - ΔΗΜΟΣ ΚΑΛΑΒΡΥΤΩΝ

Θέμα Σχεδίου

ΤΟΠΟΓΡΑΦΙΚΟ ΔΙΑΓΡΑΜΜΑ

Κλίμακα
1 : 100

Περίοδος Μελέτης
ΜΑΡΤΙΟΣ 2009

Αριθμός
σχεδίου A₁

Υπογρ. - Σφραγ. ΜΗΧΑΝΚΟΥ

Υπογρ. - Σφραγ. ΥΠΗΡΕΣΙΑΣ

ΓΕΩΡΓΙΑ Ν. ΚΡΑΒΑΡΙΩΤΗ
ΠΟΛΙΤΙΚΟΣ ΜΗΧΑΝΙΚΟΣ Τ.Ε.
ΜΕΛΟΣ Ε.Ε.Τ.Μ. ΑΡΙΘΜΟΣ ΜΗΤΡΩΟΥ 20100
ΓΟΥΝΑΡΗ 21-23 ΠΑΤΡΑ ΤΗΛ 2612620441
Α.Φ.Μ. 004694720 - Α.Ο.Υ. Β' ΠΑΤΡΩΝ

ΘΕΩΡΗΣΗ ΚΕ
ΑΔΙΕΥΧΑΙΡΗΤΗ
ΥΠΟΓΡΑΦΗ ΚΑΙ ΣΦΡΑΓΙΣ ΤΗΣ
ΥΠΗΡΕΣΙΑΣ ΜΕΣ
ΚΑΤΑ ΤΗΝ 12.11.2009
Κρίσιμος Διαπιστωμένος
Δοσολύτης