

ΤΟΠΟΓΡΑΦΙΚΟ ΔΙΑΓΡΑΜΜΑ
ΑΓΡΟΤΕΜΑΧΙΟΥ ΜΕ ΣΤΟΙΧΕΙΑ : Ζ-Η-Θ-Ι-Κ-Λ-Μ-Ν-Ξ
Ο-Π-Ρ-Σ-Τ-Υ-Φ-Χ-Ψ
Ε=7096,74 Τ.Μ.

Ιδιοκτησία : Μέλιος Νικόλαος
Θέση : "Προσήλιο" Τοπική Κοινότητα
Ελατοχωρίου της Δημοτικής Ενότητας
Πιερίων του Δήμου Κατερίνης, Περιφερειακή
Ενότητα Πιερίας

ΚΑΙΜΑΚΑ 1:1000

Κατερίνη Δεκέμβριος 2015

Συντάξας

ΓΑΝΩΤΗΣ ΑΘ ΔΗΜΗΤΡΙΟΣ
ΠΤΥΧ. ΗΘΑΠΤΙΚΟΣ ΜΗΧΑΝΙΚΟΣ Τ.Ε.
ΑΜ/ΕΕΤΕΜ. 36765
ΣΟΛΩΜΟΥ 9 - ΚΑΤΕΡΙΝΗ 60100
ΤΗΛ 2351025667 ΚΙΝ. 6979862459
ΑΦΜ 132875047 ΔΟΥ Β' ΚΑΤΕΡΙΝΗΣ

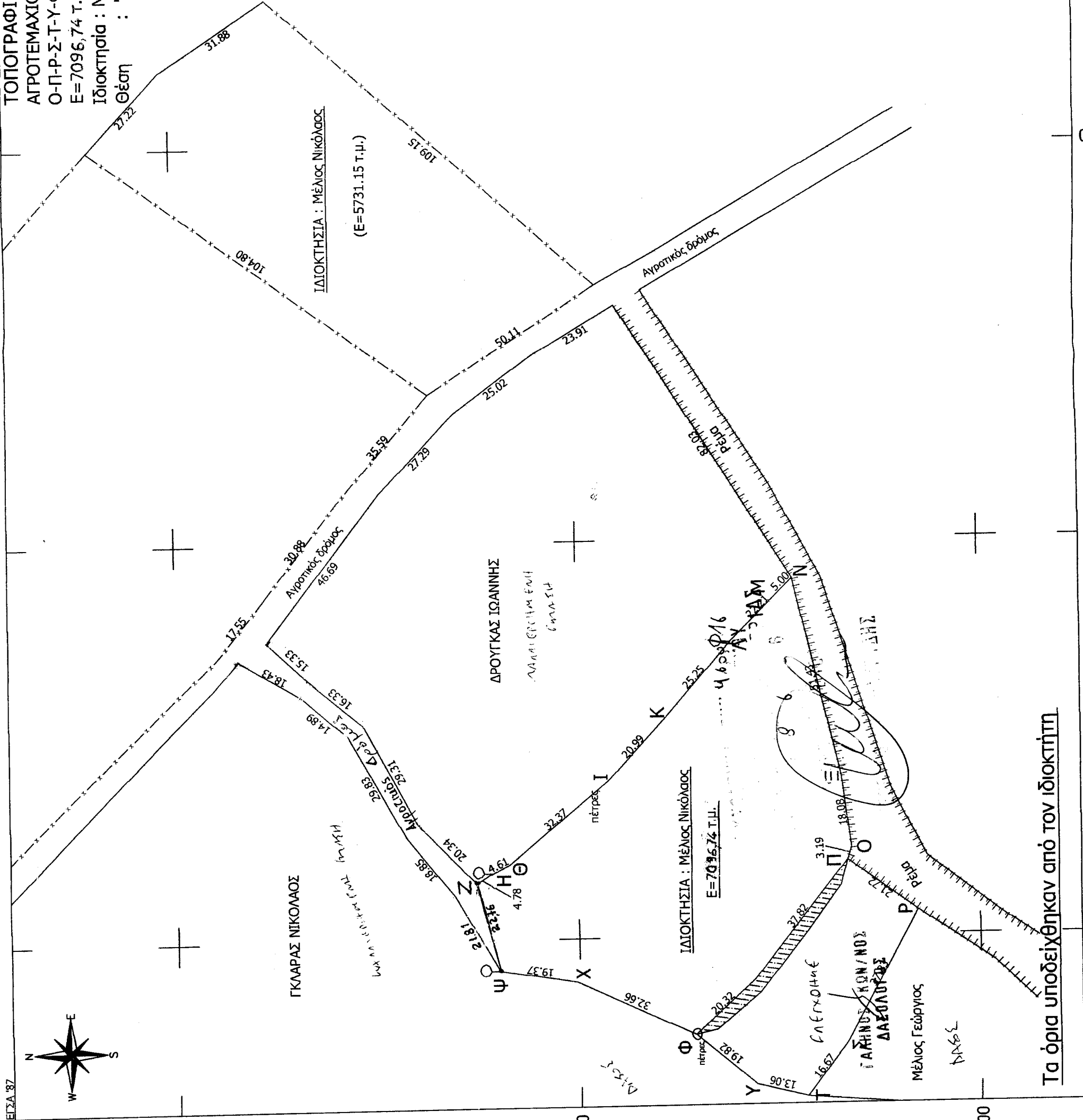

Κορυφές αγροτεμαχίου σε ΕΓΣΑ '87

α/α	X (m)	Y (m)
Z	353614.36	4467125.40
H	353616.92	4467121.37
Θ	353618.98	4467117.24
I	353639.61	4467092.29
K	353655.13	4467078.16
Λ	353674.20	4467061.62
M	353686.42	4467049.49
N	353689.97	4467045.97
Ξ	353639.89	4467034.26
O	353621.97	4467031.94
Π	353618.93	4467032.92
Ρ	353606.04	4467015.45
Σ	353572.72	4467033.37
Τ	353559.40	4467043.40
Υ	353562.60	4467056.07
Φ	353575.41	4467071.19
Χ	353589.24	4467100.78
Ψ	353592.28	4467119.90

Τα όρια υποδείχθηκαν από τον ιδιοκτήτη

353600
353700
353800

4467200

4467100

4467000