

Το παρόν συνοδεύει την από  
7-6-2016 εισήγησή μου

Η Εισηγήτρια  
Ε. Γεωργιάδου  
Δασολόγος

Το παρόν ανήκει αναπόσπαστα  
στο 46189/1750/9-6-2016 έγγραφο  
του Δασαρχείου Αιγιάλεω.  
Αιγιάλεω 9-6-16  
Ο Δασάρχης



Βιρήνη Σουρα  
Δασολόγος

Δ Η Λ Ω Σ Η Υ Λ Ο Π Ο Ι Η Σ Η Σ Ο Ρ Ι Ω Ν

Τα όρια του αγροτεμαχίου με στοιχεία ΑΒΓ...ΤΥΑ το οποίο  
βρίσκεται στην θέση "ΜΠΕΛΙΖΑ" του Δήμου Μάνδρας Ειδικής  
υπεδείχθησαν από τον ιδιοκτήτη.

-Ο ΙΔΙΟΚΤΗΤΗΣ-

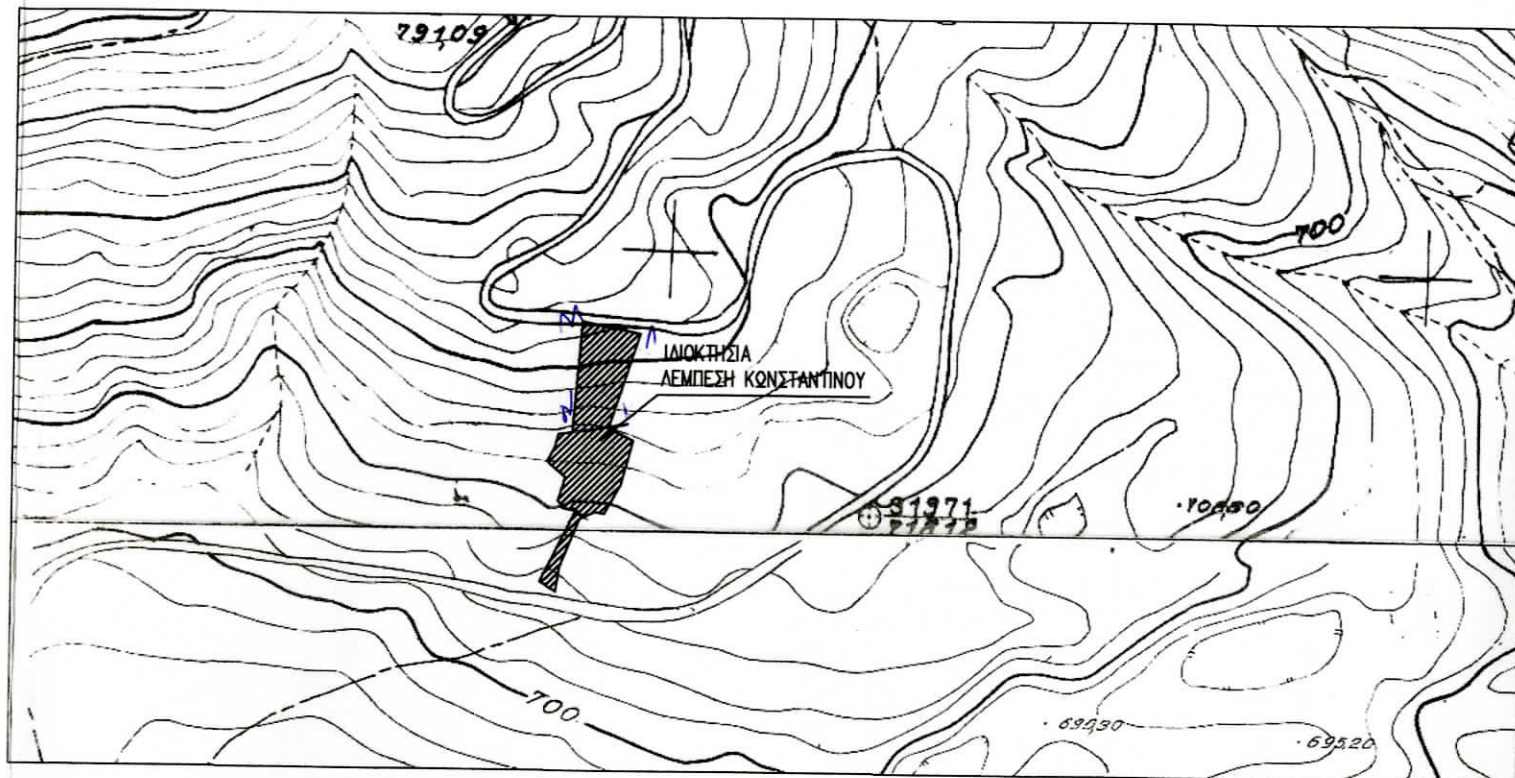
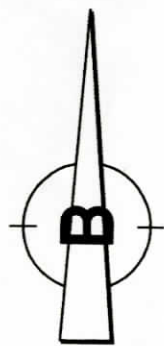
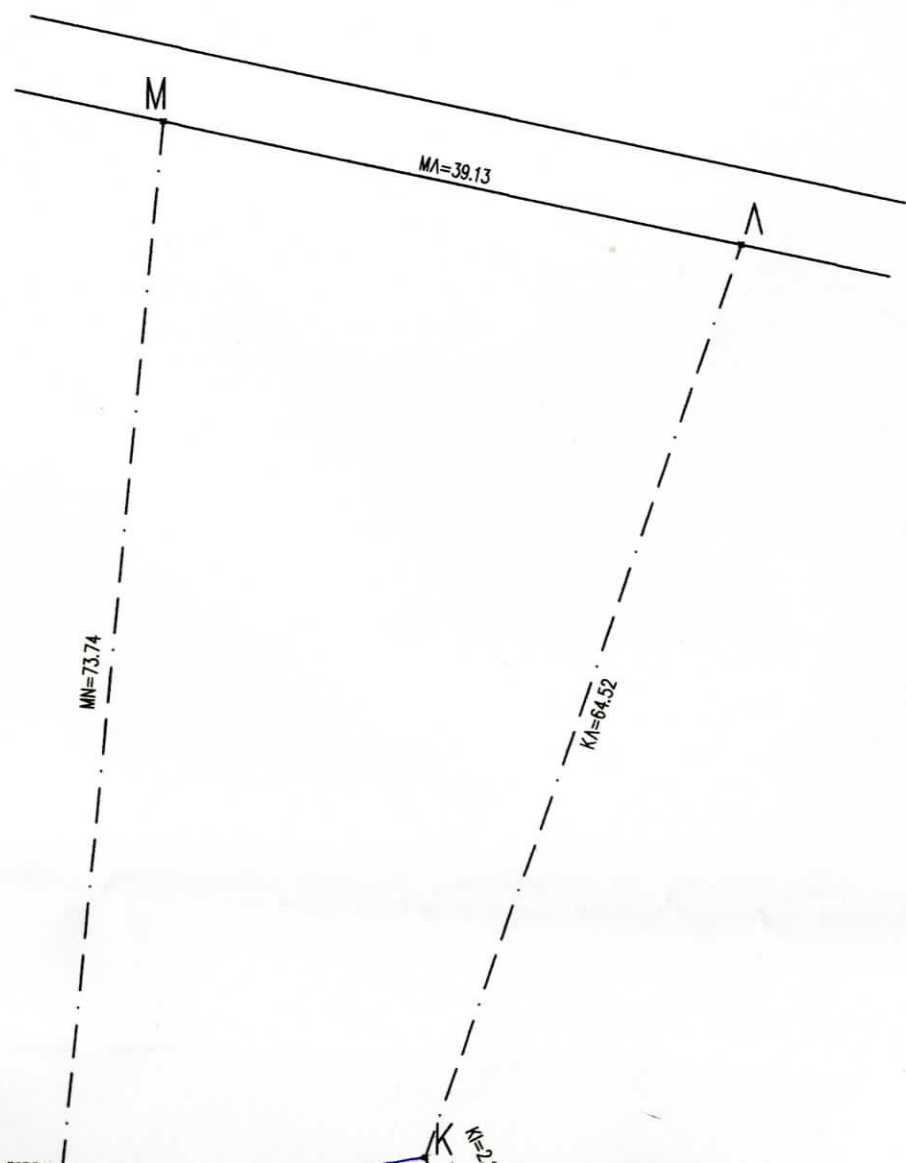

ΑΠΟΣΠΑΣΜΑ ΠΙΝΑΚΙΔΑΣ Γ.Υ.Σ ΑΡ. ΦΥΛΛΟΥ 6430/2 & 6430/4 - ΚΛ.1:5000



ΑΠΟΣΠΑΣΜΑ ΟΡΘΟΦΩΤΟΧΑΡΤΗ - ΚΛ.1:5000



studio

ΓΡΑΦΕΙΟ ΜΕΛΕΤΩΝ ΟΙΚΟΔΟΜΙΚΩΝ

ΕΡΓΩΝ & ΔΙΑΚΟΣΜΗΣΕΩΝ

Ηρώδων 42 Χαϊδέσι τηλ : 210 5999545



ΕΜΒΑΔΟΝ ΑΓΡΟΤΕΜΑΧΙΟΥ

Εμβ. (ΑΒΓ.....ΤΥΑ) : 4819.74 m<sup>2</sup>

ΔΗΛΩΣΗ ΜΗΧΑΝΙΚΟΥ

Δηλώνω υπεύθυνα ότι από το αγροτεμαχίο με στοιχεία ΑΒΓ...ΤΥΑ το οποίο βρίσκεται στην θέση "ΜΠΕΛΙΖΑ" του Δήμου Μάνδρας Ειδυλλίας (πρώην Βιλλίων) δεν διέρχεται ρεύμα υψηλής τάσης, ούτε διασχίζεται από ρέμα.

—Ο ΜΗΧΑΝΙΚΟΣ—

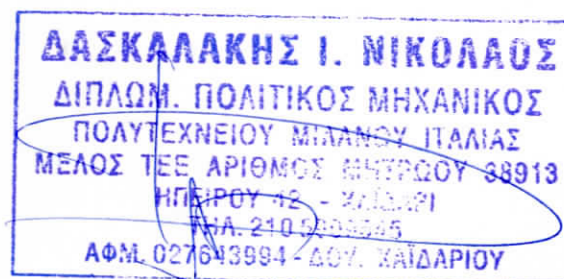

ΔΗΛΩΣΗ ΜΗΧΑΝΙΚΟΥ

Με ατομική μου ευθύνη και γνωρίζοντας τις συνέπειες που θα προκύψουν από ανακριβή τοποθέτηση της έκτασης στα αποσπάσματα του χάρτη ΓΥΣ και ορθοφωτοχάρτη κλ. 1:5000 και τις κυρώσεις που προβλέπονται από τις διατάξεις της παρ.6 του αρ. 22 του Ν.1599/1986 ΔΗΛΩΝΩ ότι η θέση, οι διαστάσεις και το σχήμα της έκτασης ΑΒΓ...ΤΥΑ, όπως αποτυπώνονται στο παρόν απόσπασμα πινακίδας ΓΥΣ και ορθοφωτοχάρτη και μου υποδείχθηκαν από τον Λεμπέση Κωνσταντίνο είναι ακριβείς.

— Ο ΜΗΧΑΝΙΚΟΣ —

**ΔΑΣΚΑΛΑΚΗΣ Ι. ΝΙΚΟΛΑΟΣ**

Το παρόν συνοδεύει  
7-6-2016 εισήγηση

Η εισήγηση

Ε. Γεωργίου

ΔΗΛΩΣΗ ΥΛΟΠΟΙΗΣΗΣ ΟΡ

Τα όρια του αγροτεμαχίου με στοιχεία ΑΒΓ...ΤΥΑ βρίσκεται στην θέση "ΜΠΕΛΙΖΑ" του Δήμου Μάνδρας Ειδυλλίας και υπεδείχθησαν από τον ιδιοκτήτη.

—Ο ΙΔΙΟΚΤΗΤΗΣ—

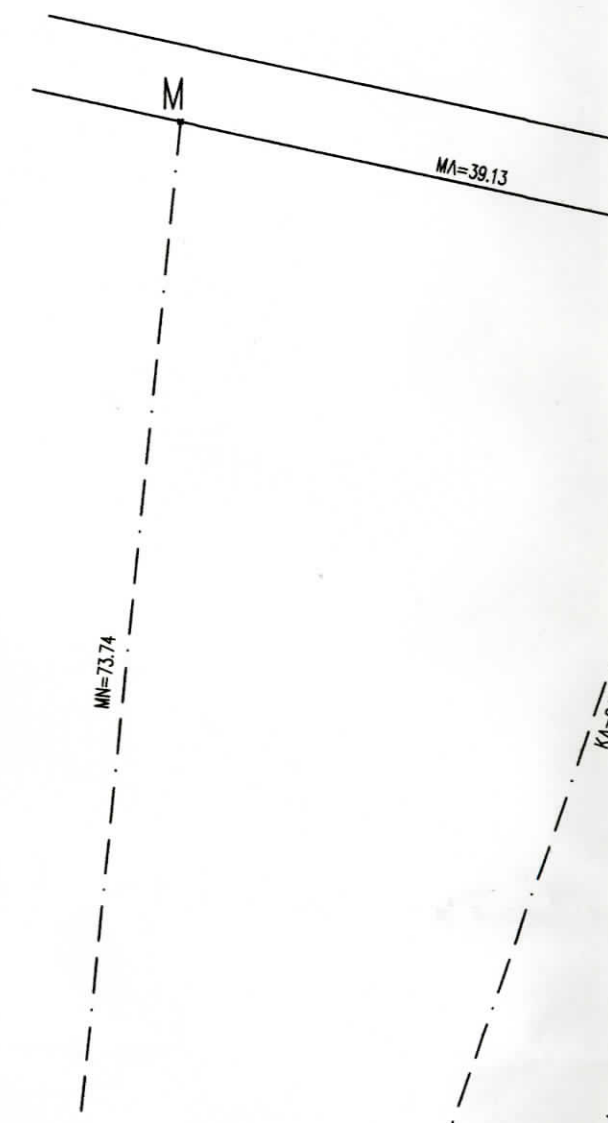

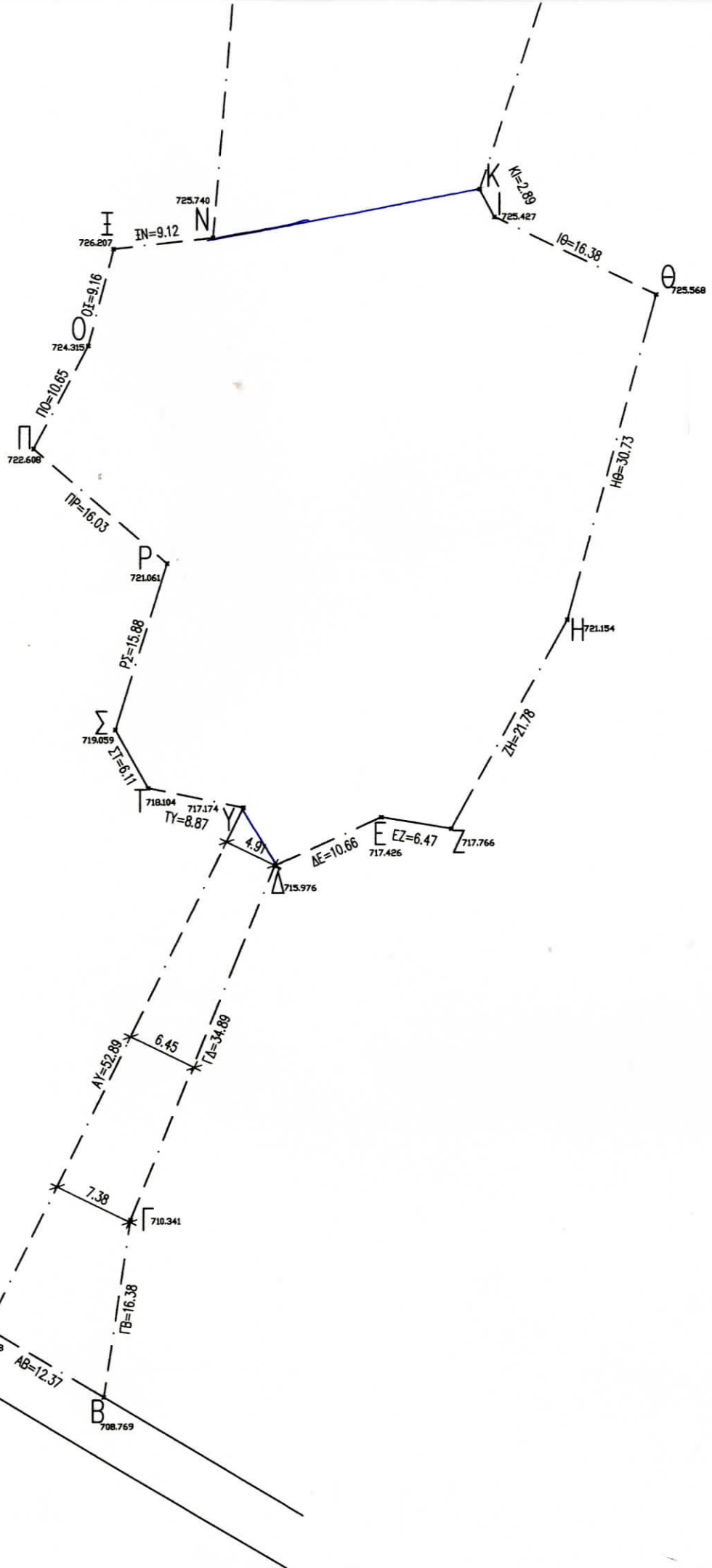

ΓΡΑΦΕΙΟ ΜΕΛΕΤΩΝ ΟΙΚΟΔΟΜΙΚΩΝ  
 ΕΡΓΩΝ & ΔΙΑΚΟΣΜΗΣΕΩΝ  
 Ηπείρου 42 Χαϊδάρι τηλ. : 210 5909545  
 e-mail: dstudio@tee.gr

<u>ΕΡΓΟΔΟΤΗΣ</u>	<b>ΛΕΜΠΕΣΗΣ ΚΩΝΣΤΑΝΤΙΝΟΣ</b>
<u>ΕΡΓΟ</u>	<b>ΕΚΔΟΣΗ ΠΡΑΞΗΣ ΧΑΡΑΚΤΗΡΙΣΜΟΥ</b>
<u>ΘΕΣΗ</u>	<b>"ΜΠΕΛΙΖΑ" ΔΗΜΟΣ ΜΑΝΔΡΑΣ ΕΙΔΥΛΛΙΑΣ</b>
<u>ΜΕΛΕΤΗΤΕΣ</u>	<b>Δ Α Σ Κ Α Λ Α Κ Η Σ Ν Ι Κ Ο Λ Α Ο Σ</b>
<u>ΘΕΜΑ</u>	<b>ΤΟΠΟΓΡΑΦΙΚΟ ΔΙΑΓΡΑΜΜΑ</b>
	<b>ΑΡ. ΣΧΕΔΙΟΥ</b>  <b>ΚΛΙΜΑΚΑ</b> <b>1: 500</b>
<b>ΧΡΟΝΟΣ ΜΕΛΕΤΗΣ ΙΟΥΛΙΟΣ 2014</b>	
<u>ΣΦΡΑΓΙΔΑ - ΥΠΟΓΡΑΦΗ ΥΠΗΡΕΣΙΑΣ</u>	<u>ΣΦΡΑΓΙΔΑ - ΥΠΟΓΡΑΦΗ ΜΗΧΑΝΙΚΟΥ</u>



από τον Λεμπέση Κωνσταντίνο είναι ακριβείς.

- Ο ΜΗΧΑΝΙΚΟΣ -

**ΔΑΣΚΑΛΑΚΗΣ Ι. ΝΙΚΟΛΑΟΣ**  
 ΔΙΠΛΩΜ. ΠΟΛΙΤΙΚΟΣ ΜΗΧΑΝΙΚΟΣ  
 ΠΟΛΥΤΕΧΝΕΙΟΥ ΜΙΛΑΝΟΥ ΙΤΑΛΙΑΣ  
 ΜΕΛΟΣ ΤΗΣ ΑΡΙΘΜΟΣ ΜΕΤΡΩΟΥ 38913  
 ΗΛΕΥΘΟΥ 42 - ΧΑΪΔΑΡΙ  
 ΤΗΛ. 210 6902946  
 ΑΦΜ. 007543991 ΔΟΥ. ΧΑΪΔΑΡΙΟΥ

**ΕΜΒΑΔΟΜΕΤΡΗΣΗ ΑΓΡΟΤΕΜΑΧΙΟΥ**

Η εξάρτηση από το ΕΓΣΑ '87 πραγματοποιήθηκε με σύστημα GPS και κάνοντας χρήση του Ελληνικού Συστήματος Εντοπισμού - HEPOS

ΣΗΜΕΙΟ	X	Y	ΜΗΚΟΣ
A	438927.79	4225014.06	
B	438938.42	4225007.74	12.37
Γ	438940.83	4225023.94	16.38
Δ	438953.89	4225056.30	34.89
E	438963.57	4225060.75	10.66
Z	438969.96	4225059.70	6.47
H	438980.46	4225078.78	21.78
Θ	438988.47	4225108.44	30.73
I	438973.73	4225115.59	16.38
K	438972.39	4225118.15	2.89
Λ	438992.40	4225179.49	64.52
M	438954.03	4225187.17	39.13
N	438948.10	4225113.67	73.74
Ξ	438939.04	4225112.59	9.12
O	438936.76	4225103.72	9.16
Π	438931.81	4225094.29	10.65
P	438944.00	4225083.88	16.03
Σ	438939.33	4225068.70	15.88
T	438942.34	4225063.38	6.11
Υ	438951.02	4225061.58	8.87
A	438927.79	4225014.06	52.89

$$E = 1/2 \sum (X_i + X_{i+1})(\psi_i - \psi_{i+1})$$

$$E = 4819.74 \mu^2$$

