

ΠΙΝΑΚΑΣ Ν. 4058/2012 (ΦΕΚ 529/2012)
Ποσοστά ΠΙΝΑΚΑΣ 1 & 2

ΚΑΤΗΓΟΡΙΑ	ΠΟΣΟΣΤΟ
1. ΔΑΠΑΝΕΣ ΕΡΓΟΥ	10%
2. ΔΑΠΑΝΕΣ ΚΑΤΑΣΤΑΣΗΣ	10%
3. ΔΑΠΑΝΕΣ ΔΕΙΓΜΑΤΟΛΗΨΙΑΣ	10%
4. ΔΑΠΑΝΕΣ ΠΡΟΣΚΟΜΜΑΤΟΣ	10%
5. ΔΑΠΑΝΕΣ ΑΝΤΙΣΤΑΣΕΩΣ	10%
6. ΔΑΠΑΝΕΣ ΑΝΤΙΣΤΑΣΕΩΣ ΕΡΓΟΥ	10%
7. ΔΑΠΑΝΕΣ ΑΝΤΙΣΤΑΣΕΩΣ ΕΡΓΟΥ	10%
8. ΔΑΠΑΝΕΣ ΑΝΤΙΣΤΑΣΕΩΣ ΕΡΓΟΥ	10%
9. ΔΑΠΑΝΕΣ ΑΝΤΙΣΤΑΣΕΩΣ ΕΡΓΟΥ	10%
10. ΔΑΠΑΝΕΣ ΑΝΤΙΣΤΑΣΕΩΣ ΕΡΓΟΥ	10%

ΕΜΒΛΑΔΩΝ ΓΕΩΤΕΜΑΧΙΟΥ

ΣΗΜΕΙΟ	X	Y	ΜΗΘΕΣ
A	677900.00	458729.00	44.89
B	677937.00	458738.00	45.46
C	677929.89	458737.18	45.38
D	677934.47	458739.93	45.44
E	677930.75	458737.73	45.34
F	677929.99	458740.00	45.37
G	677930.70	458741.00	45.41
H	677929.89	458739.99	45.37
I	677930.70	458740.00	45.41
J	677929.89	458739.99	45.37
K	677930.70	458740.00	45.41
L	677929.89	458739.99	45.37
M	677930.70	458740.00	45.41
N	677929.89	458739.99	45.37
O	677930.70	458740.00	45.41
P	677929.89	458739.99	45.37
Q	677930.70	458740.00	45.41
R	677929.89	458739.99	45.37
S	677930.70	458740.00	45.41
T	677929.89	458739.99	45.37
U	677930.70	458740.00	45.41
V	677929.89	458739.99	45.37
W	677930.70	458740.00	45.41
X	677929.89	458739.99	45.37
Y	677930.70	458740.00	45.41
Z	677929.89	458739.99	45.37
Α	677930.70	458740.00	45.41

ΥΦΕΣΤΑΜΕΝΑ ΚΤΗΜΑΤΑ

ΚΤΗΜΑ	ΕΜΒΛΑΔΩΝ	ΑΡΧΟΣ	ΕΠΙΣΤΡΟΦΗ ΚΑΤΑΣΤΑΣΗΣ
1	111.69 μ.²	Ε.ΓΕΩΡΓΙΑΣ	ΣΥΜΦΩΝΑ ΣΤΟΝ ΕΚΑΤΟΝΟΜΟ ΚΑΝΟΝΑ
2	392.85 μ.²	Ε.ΓΕΩΡΓΙΑΣ	ΣΥΜΦΩΝΑ ΣΤΟΝ ΕΚΑΤΟΝΟΜΟ ΚΑΝΟΝΑ

ΥΠΕΥΘΥΝΗ ΔΙΑΧΕΙΡΣΗ ΜΗΣΑΝΘΩΝΥ Β ΕΒΕ77

Ο κ. Μηνάς Υπευθυνός Κοινοτικό Συμβούλιο Τριτοπορφειού Μυτιληνάς. Εξουσιοδοτούμενος με το Αριθμό Πρωτοκόλλου 228/2012-2013-2014. Ο κ. Μηνάς Υπευθυνός Κοινοτικό Συμβούλιο Τριτοπορφειού Μυτιληνάς. Εξουσιοδοτούμενος με το Αριθμό Πρωτοκόλλου 228/2012-2013-2014. Ο κ. Μηνάς Υπευθυνός Κοινοτικό Συμβούλιο Τριτοπορφειού Μυτιληνάς. Εξουσιοδοτούμενος με το Αριθμό Πρωτοκόλλου 228/2012-2013-2014. Ο κ. Μηνάς Υπευθυνός Κοινοτικό Συμβούλιο Τριτοπορφειού Μυτιληνάς. Εξουσιοδοτούμενος με το Αριθμό Πρωτοκόλλου 228/2012-2013-2014.

Ο ΔΗΜΟΣ

Ο Δήμος Τριτοπορφειού Μυτιληνάς. Εξουσιοδοτούμενος με το Αριθμό Πρωτοκόλλου 228/2012-2013-2014. Ο Δήμος Τριτοπορφειού Μυτιληνάς. Εξουσιοδοτούμενος με το Αριθμό Πρωτοκόλλου 228/2012-2013-2014. Ο Δήμος Τριτοπορφειού Μυτιληνάς. Εξουσιοδοτούμενος με το Αριθμό Πρωτοκόλλου 228/2012-2013-2014.

ΥΠΟΜΗΝΗΜΑ ΣΥΜΒΟΛΩΝ

ΣΥΝΚΑΤΑΣΤΑΣΗ	ΕΡΓΑΣΙΑ ΧΑΛΥΒΕΥΣΗΣ	ΟΡΟΣ ΔΕΡΜΙΝΙΟΥ
ΚΤΗΜΑ ΒΑΣΟΣ ΟΡΓΑΝΟΥ	ΠΑΡΑΝ ΜΕΡΟΥ	ΟΡΟΣ ΣΥΣΤΡΩΜΑΤΟΣ
ΜΕΤΑΦΡΟΝΤΙΣΕΩΣ	ΕΛΙΝΟΣ	ΠΡΟΣΩΠΟΝΟΜΑΤΙΑ
ΑΝΑΓΡΑΦΕΙΣ	ΕΠΙΧΕΙΡΗΣΗ	ΠΥΛΟΠΟΡΤΗΡΙΑ
ΠΕΛΕΡΙΝΕΣ	ΜΕΤΕΩΣ	ΚΟΙΛΙΑΣ ΟΡΟΣ ΑΡΕΜΑΤΟΣ
ΚΑΛΟΠΕΤΡΟ	ΚΑΚΕΤΙΝΟ	ΚΡΟΝΟΜΕΤΡΟ
ΠΕΤΡΟΣ	ΚΡΟΝΟΜΕΤΡΟ	ΚΑΡΤΕΛΟ ΜΕΤΡΩΝ
ΣΤΑΣΤΙΚΟΣ	ΚΑΤΕΥΘΥΝΤΗ	ΚΑΡΤΕΛΟ ΜΕΤΡΩΝ
ΕΝΔΟ	ΚΑΤΕΥΘΥΝΤΗ	ΚΑΡΤΕΛΟ ΜΕΤΡΩΝ
	ΚΑΤΕΥΘΥΝΤΗ	ΚΑΡΤΕΛΟ ΜΕΤΡΩΝ
	ΚΑΤΕΥΘΥΝΤΗ	ΚΑΡΤΕΛΟ ΜΕΤΡΩΝ
	ΚΑΤΕΥΘΥΝΤΗ	ΚΑΡΤΕΛΟ ΜΕΤΡΩΝ
	ΚΑΤΕΥΘΥΝΤΗ	ΚΑΡΤΕΛΟ ΜΕΤΡΩΝ
	ΚΑΤΕΥΘΥΝΤΗ	ΚΑΡΤΕΛΟ ΜΕΤΡΩΝ
	ΚΑΤΕΥΘΥΝΤΗ	ΚΑΡΤΕΛΟ ΜΕΤΡΩΝ
	ΚΑΤΕΥΘΥΝΤΗ	ΚΑΡΤΕΛΟ ΜΕΤΡΩΝ
	ΚΑΤΕΥΘΥΝΤΗ	ΚΑΡΤΕΛΟ ΜΕΤΡΩΝ
	ΚΑΤΕΥΘΥΝΤΗ	ΚΑΡΤΕΛΟ ΜΕΤΡΩΝ
	ΚΑΤΕΥΘΥΝΤΗ	ΚΑΡΤΕΛΟ ΜΕΤΡΩΝ
	ΚΑΤΕΥΘΥΝΤΗ	ΚΑΡΤΕΛΟ ΜΕΤΡΩΝ
	ΚΑΤΕΥΘΥΝΤΗ	ΚΑΡΤΕΛΟ ΜΕΤΡΩΝ
	ΚΑΤΕΥΘΥΝΤΗ	ΚΑΡΤΕΛΟ ΜΕΤΡΩΝ
	ΚΑΤΕΥΘΥΝΤΗ	ΚΑΡΤΕΛΟ ΜΕΤΡΩΝ
	ΚΑΤΕΥΘΥΝΤΗ	ΚΑΡΤΕΛΟ ΜΕΤΡΩΝ
	ΚΑΤΕΥΘΥΝΤΗ	ΚΑΡΤΕΛΟ ΜΕΤΡΩΝ

ΑΠΟΣΤΕΛΜΑ ΧΑΡΤΗ ΓΥΣ ΚΥΜΑΚΑ 1:500
(Αρ. Φύλλου ΕΘ-3629)

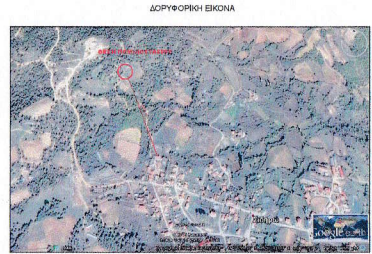
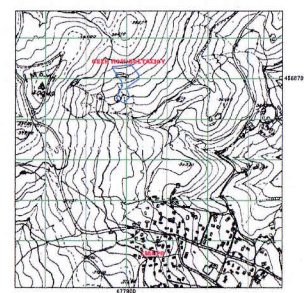

ΕΜΒΛΑΔΩΝ ΓΕΩΤΕΜΑΧΙΟΥ
 Εμβλάδιον υπό στοιχεία Α.Β.Γ.Δ.Ε.Ζ.Η.Θ.Ι.Κ.Λ.Μ.Α. = **3,152,80 τ.μ. (βάσει μέτρησης)**

- ΠΑΡΑΤΗΡΗΣΕΙΣ**
- Το διάγραμμα είναι αναγμένο στο ισοβάθεισμα αναίτητημην ΕΓΓΑ Β7.
 - Οι διαστάσεις και το εμβαδόν υπολογίστηκαν αναίτητα επί ακριβώς μετρημένων των κορυφών.
 - Η απόσταση των εμβλόντων (πλάτος ΓΥΣ) εμπίπτει στο όριο ανοχής η οποία υπολογίζεται σύμφωνα με τον τύπο Δε = 0,002 k k (k τετραγωνική μέτρα του Ε) όπου k η κλίμακα (πχ για 1:1000 k=1000) και όπου Ε το εμβαδόν του γεωτεμαχίου.
 - Η εδραίωση από το ΕΓΓΑ Β7 πραγματοποιήθηκε με σύστημα GPS και κίνησης κρήνη του Ελληνικού Συστήματος Εντοπισμού - ΠΕΡΟΣ.
 - Το γεωτεμαχίο στήσι στο όριο του συγκεκριμένου ΣΙΔΗΡΟΥ 530 m.
 - Εκεί που περάσει δεν έχουν αναρθεί βασικοί χάρτες.

ΦΩΤΟΓΡΑΦΙΚΗ ΑΠΟΤΥΠΩΣΗ

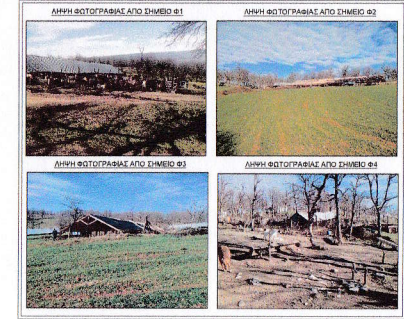



ΕΡΓΟΔΟΤΗΣ	ΚΕΡΙΜΟΓΛΟΥ ΑΜΠΑΤΖΗ ΧΟΥΣΙΝ ΤΟΥ ΚΑΖΙΜ
	ΑΠΟΤΥΠΩΣΗ ΥΦΕΣΤΑΜΕΝΟΥ ΠΟΙΜΝΙΟΣΤΑΣΙΟΥ ΣΕ ΔΑΣΚΙΚΗ ΕΚΤΑΣΗ
ΕΡΓΟ	ΑΓΡΟΚΗΤΗΜΑ ΣΙΔΗΡΟΥ - ΔΗΜΟΥ ΣΟΥΦΛΙΟΥ
ΘΕΣΗ	ΑΡ. ΣΧΕΔΙΟΥ Τ₁
ΤΟΠΟΓΡΑΦΙΚΟ ΔΙΑΓΡΑΜΜΑ	
ΚΑΙΜΑΚΑ	1:500
ΧΡΟΝΟΣ ΜΕΛΕΤΗΣ	ΙΑΝΟΥΑΡΙΟΣ 2016
ΥΠΟΓΡΑΦΗ	ΣΦΡΑΓΙΔΑ
ΜΙΧΑΗΛ ΓΕΩΡΓ. ΚΑΠΕΤΗΣ ΔΡ.ΔΙΔ. ΑΓΡΟΝΟΜΟΣ ΤΟΠΟΓΡΑΦΟΣ ΜΗΧΑΝΙΚΟΣ ΑΡΧΙΤΕΚΤΟΝΟΣ ΠΟΛΙΤΙΚΩΣ ΟΥΣΙΑΣΤΙΚΗΣ ΜΕΛΟΣ ΤΕΕ ΑΡ.Μ. ΜΗΤΡΩΟΥ 34681 Πλατείας 37 - ΚΑΒΑΛΑ - Τηλ 2512220211	