

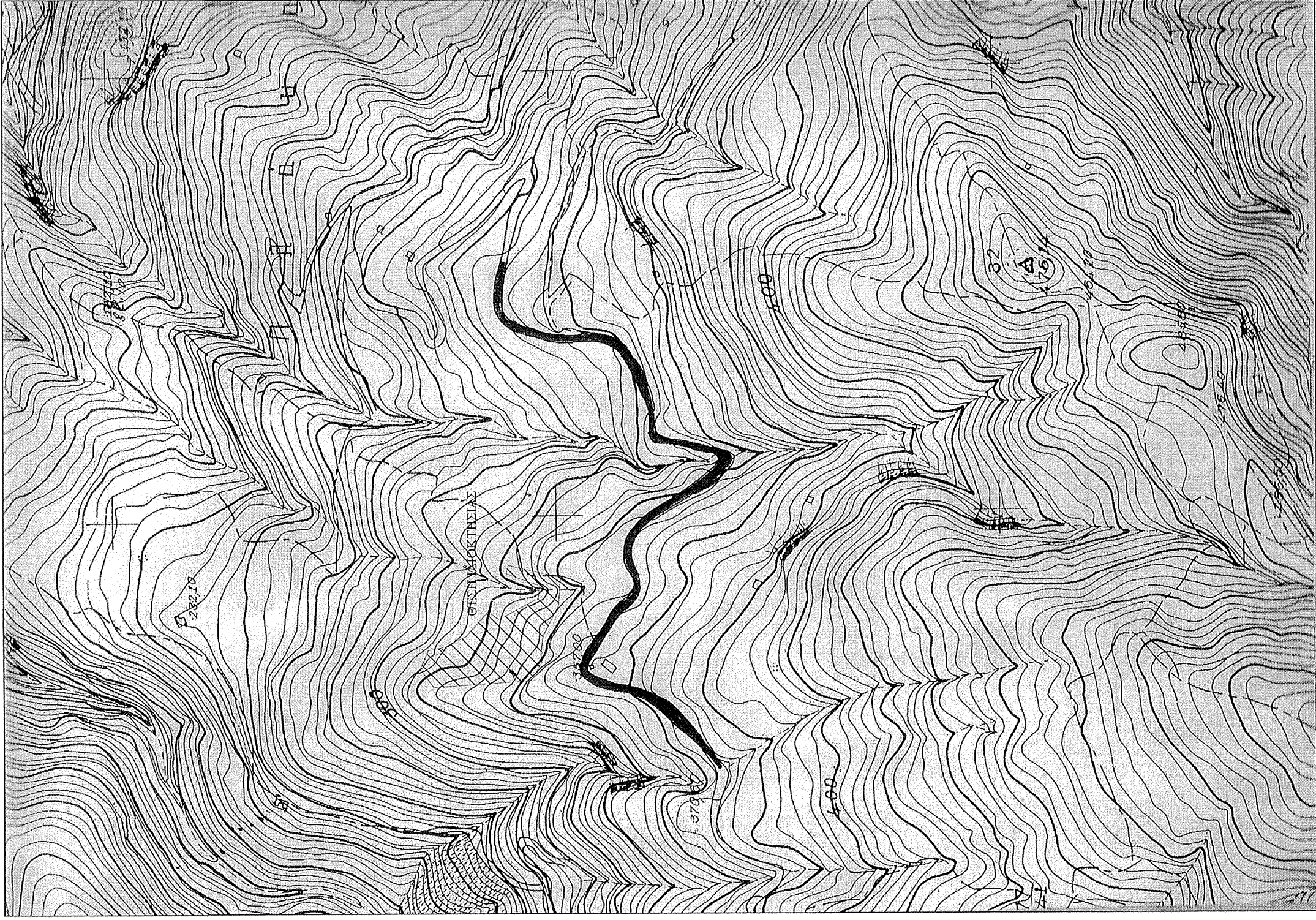

ΑΠΟΣΠΑΣΜΑ ΟΡΘΟΦΩΤΟΛΗΨΙΑΣ ΚΤΗΜΑΤΟΛΟΓΙΟΥ



ΑΠΟΣΠΑΣΜΑ ΧΑΡΤΗ ΓΥΣ 1:5000 (5410_5)



© EBC REPRINTS
KONOTIKH

και βεβαιώνεται ότι το παρόν

1973/74992/28-5-14 έγγραφο αναφοράς

ΔΗ ΠΡΩΤΟΣ 28-4-2014

Р
КР
КНН*З
+
Н*З

Δρ. Διονύσιος Νικολάου

0350

—433—

--

Τίτλος Ιδιοκτησίας : Αρ. Συμβ. 4571 /27 /08 /1997 Συμβ/φου Μηλ.εών ΕΥΣΤΑΘΙΟΥ ΚΩΝ. ΡΑΚΗ

$$E_{\mu}(A1.A2.A3...A18.A19.A1) = 14693.03 \text{ т.μ}$$
$$E_{\mu}(\beta_1.\beta_2.\beta_3.\beta_4.\beta_5.\beta_6.\beta_7.\beta_8.\beta_1) = 1591.13 \text{ т.м.}$$

Δήλωση ιδιοκτήτη

Ο κάτωθι υπογεγραμμένος Αμιλιος Παπαωσιφ, ιδιοκτήτης του εργοτεμαχίου που απεικονίζεται στο παρόν τοπογραφικό διάγραμμα δηλώνει υπεύθυνα ότι τα όρια του υποδείχθηκαν από εμένα στο συντάξαντά, μηχανικό, και είναι τα ορθά.

Ο Δηλὼν
Αιμίλιος Παπαιωσήφ

Δήλωση Μηχανικού (N. 651 / 77)

Ο κάτωθι υπογεγραμμένος, Δημήτριος Μαριτσούδης, τοπογράφος μηχανικός ΕΜΠ, δηλώνω ότι :

Το γεωγραφικό μέγεθος (Α1, Α2, Α3, Α18, Α19, Α1) και επιφανείας (14969,03 t3) βρίσκεται στη θέση "Πλάνα", ενώ ο πληθυσμός (Α1, Α2, Α3, Α18, Α19, Α1) και έκτασης (14969,03 t3) βρίσκεται στην περιοχή "Πλάνα".

Είναι πρώτο και οικοδομούνται κατά παράλληλη βάση της υφιστάμενης πολυδομημένης νοτιοανατολίας (Π.Δ./ 24-5-85 Φ.Ε.Κ 270/Δ85) έτσι όπως τροπίζει με το Ν.3212/31-12-2003 και *εφαρμόζοντας, ολοκληρώσει η τμήματα των όρων θέσης* χαρακτηρίσει *δασοτόμο*.

-Το άνωθεν ανηροτεμέγχο δεν υπάρχει του Ν. 1337/83 και δεν οφείλει εισφορά σε γή και σε χρήμα.

-Υπόκειται δε στις διατάξεις της δασικής νομοθεσίας και χρήζει πράξης χαρακτηρισμού.

-Επίσης βρίσκεται σε απόσταση μεγαλύτερη των 800μ από τη θάλασσα.

Η αποτύπωση έγινε στο κρατικό δίκτυο συντεταγμένων (ΕΓΣΑ 87).

<p>ΜΑΡΙΤΣΟΥΔΗΣ Β. ΔΗΜΗΤΡΙΟΣ ΔΙΠΛ. ΤΟΠΟΓΡΑΦΟΣ ΜΗΧΑΝΙΚΟΣ ΠΤΥΧ. ΕΡΕΥΝΗΤΩΝ ΜΕΤΕΩΡΟΛΟΓΙΩΝ ΠΡΟΓΝΩΣΤΕΥΣΕΩΣ ΜΕΛΟΣ Τ.Ε.Ε. - ΑΣ - ΜΗΕΡΕΟΥ - 117886 ΚΩΔΙΚΗΤΑ 135, ΒΟΛΟΣ - Τηλ. 242088940 & 489758837 ΑΦΜ 101029854 - ΔΟΥ Α' ΒΟΛΟΥ</p>		<p>ΜΑΡΙΤΣΟΥΔΗΣ Β. ΔΗΜΗΤΡΙΟΣ ΔΙΠΛ. ΤΟΠΟΓΡΑΦΟΣ ΜΗΧΑΝΙΚΟΣ ΠΤΥΧ. ΕΡΕΥΝΗΤΩΝ ΜΕΤΕΩΡΟΛΟΓΙΩΝ ΠΡΟΓΝΩΣΤΕΥΣΕΩΣ ΜΕΛΟΣ Τ.Ε.Ε. - ΑΣ - ΜΗΕΡΕΟΥ - 117886 ΚΩΔΙΚΗΤΑ 135, ΒΟΛΟΣ - Τηλ. 242088940 & 489758837 ΑΦΜ 101029854 - ΔΟΥ Α' ΒΟΛΟΥ</p>	
<p>ΤΕΧΝΙΚΟ ΓΡΑΦΕΙΟ ΙΔΙΩΤΙΚΩΝ ΜΕΛΕΤΩΝ ΔΗΜΗΤΡΙΟΣ ΒΑΣ. ΜΑΡΙΤΣΟΥΔΗΣ Αγρονόμος Τοπογράφος Μηχανικός ΕΜΠ Κωνσταντά 135, ΒΟΛΟΣ Τηλ. 2421058940, Κιν.6937250837</p>		<p>ΑΙΜΙΛΙΟΣ ΠΑΠΑΔΩΣΗΦ</p>	
<p>ΙΔΙΟΚΤΗΤΗΣ:</p>		<p>ΑΠΟΤΥΠΩΣΗ ΑΓΡΟΤΕΜΑΧΙΟΥ</p>	
<p>ΕΡΓΟ:</p>		<p>Εκτός ορίων οικισμού ΝΕΟΧΩΡΙ στη θέση "Πλάκα - Παναγιά" ΔΗΜΟΣ ΝΟΤΙΟΥ ΠΗΛΙΟΥ</p>	
<p>ΘΕΣΗ:</p>		<p>Θέμα Σχεδίου:</p>	
<p>ΤΟΠΟΓΡΑΦΙΚΟ ΔΙΑΓΡΑΜΜΑ</p>		<p>ΚΙΛΙΜΑΚΑ ΣΧΕΔΙΟΥ 1:500</p>	
<p>Χρόνος μελέτης: Απρίλιος 2014</p>		<p>Υπογραφή</p>	