

ΕΛΛΗΝΙΚΗ ΔΗΜΟΚΡΑΤΙΑ
 ΑΠΟΚΕΝΤΡΩΜΕΝΗ ΔΙΟΙΚΗΣΗ
 ΜΑΚΕΔΟΝΙΑΣ - ΘΡΑΚΗΣ
 ΓΕΝΙΚΗ ΔΙΕΥΘΥΝΣΗ ΔΙΑΧΕΙΡΙΣΗΣ
 ΔΙΑΝΕΜΗ ΣΥΝΤΟΝΙΣΜΟΥ
 Τμήμα Διατάξεων
 Τμήμα Κωδικοποίησης
 Γραφείο Σύνταξης
 Τηλεφωνικά 237

40 15 - 0 15



ΚΑΙΜΑΚΑ 1: 500

ΣΗΜΕΙΑ	ΠΙΝΑΚΑΣ ΣΥΝΤΕΤΑΓΜΕΝΩΝ	
α/α	X	Y
A	23312.68	-9582.88
B	23343.56	-9583.85
Γ	23355.22	-9571.06
Δ	23371.37	-9568.74
E	23379.31	-9556.55
Z	23387.15	-9562.01
H	23390.77	-9562.38
Θ	23365.44	-9583.58
I	23375.45	-9585.36
K	23422.50	-9566.79
Λ	23443.82	-9580.55
M	23468.38	-9571.13
N	23473.00	-9589.00
Σ	23437.00	-9598.00
O	23418.73	-9635.45
Π	23392.96	-9631.90
P	23360.26	-9651.89
Σ	23359.71	-9672.87
T	23353.76	-9688.32
T	23347.00	-9692.00
Φ	23342.89	-9681.99
X	23342.57	-9663.77
ψ	23336.51	-9655.84
Ω	23336.13	-9656.07
α	23315.54	-9583.37

ΣΗΜΕΙΑ	ΠΙΝΑΚΑΣ ΣΥΝΤΕΤΑΓΜΕΝΩΝ	
α/α	X	Y
A	477872.61	4445716.99
B	477903.47	4445715.83
Γ	477915.21	4445728.55
Δ	477931.38	4445730.77
E	477939.39	4445742.92
Z	477947.20	4445737.41
H	477950.81	4445737.02
Θ	477923.36	4445715.97
I	477935.36	4445714.13
K	477982.52	4445732.42
Λ	478003.75	4445718.53
M	478028.37	4445727.80
N	478032.88	4445709.90
Σ	477996.83	4445701.12
O	477978.33	4445663.78
Π	477952.58	4445667.49
P	477919.76	4445647.69
Σ	477919.09	4445626.72
T	477913.04	4445611.30
Φ	477906.26	4445607.66
T	477902.21	4445617.70
X	477902.00	4445635.92
ψ	477895.99	4445643.89
Ω	477895.61	4445643.66
α	477875.45	4445714.48

ΤΟΠΟΓΡΑΦΙΚΟ ΔΙΑΓΡΑΜΜΑ ΑΓΡΟΤΕΜΑΧΙΟΥ
 ΘΕΣΗ "ΑΓ ΠΑΤΡΟΣ" ΝΙΚΗΤΗ ΧΑΛΚΙΔΙΚΗΣ
 ΙΔΙΟΚΤΗΣΙΑ ΚΑΣΣΑΝΔΡΙΝΟΥ ΑΘΑΝΑΣΙΟΥ
 ΚΑΣΣΑΝΔΡΙΝΟΥ ΑΝΑΣΤΑΣΙΟΥ
 ΚΛΗΡ. ΚΑΣΣΑΝΔΡΙΝΟΥ ΔΗΜΗΤΡΙΟΥ
 ΟΡΙΑ Α.Β.Γ.Δ.Ε.Ζ.Η.Θ.Ι.Κ.Λ.Μ.Ν.Ξ.Ο.Π.Ρ.Σ.Τ.Τ.Φ.Χ.Ψ.Ω.Α.
 ΕΜΒΛΑΔΟ 8437,37Μ²

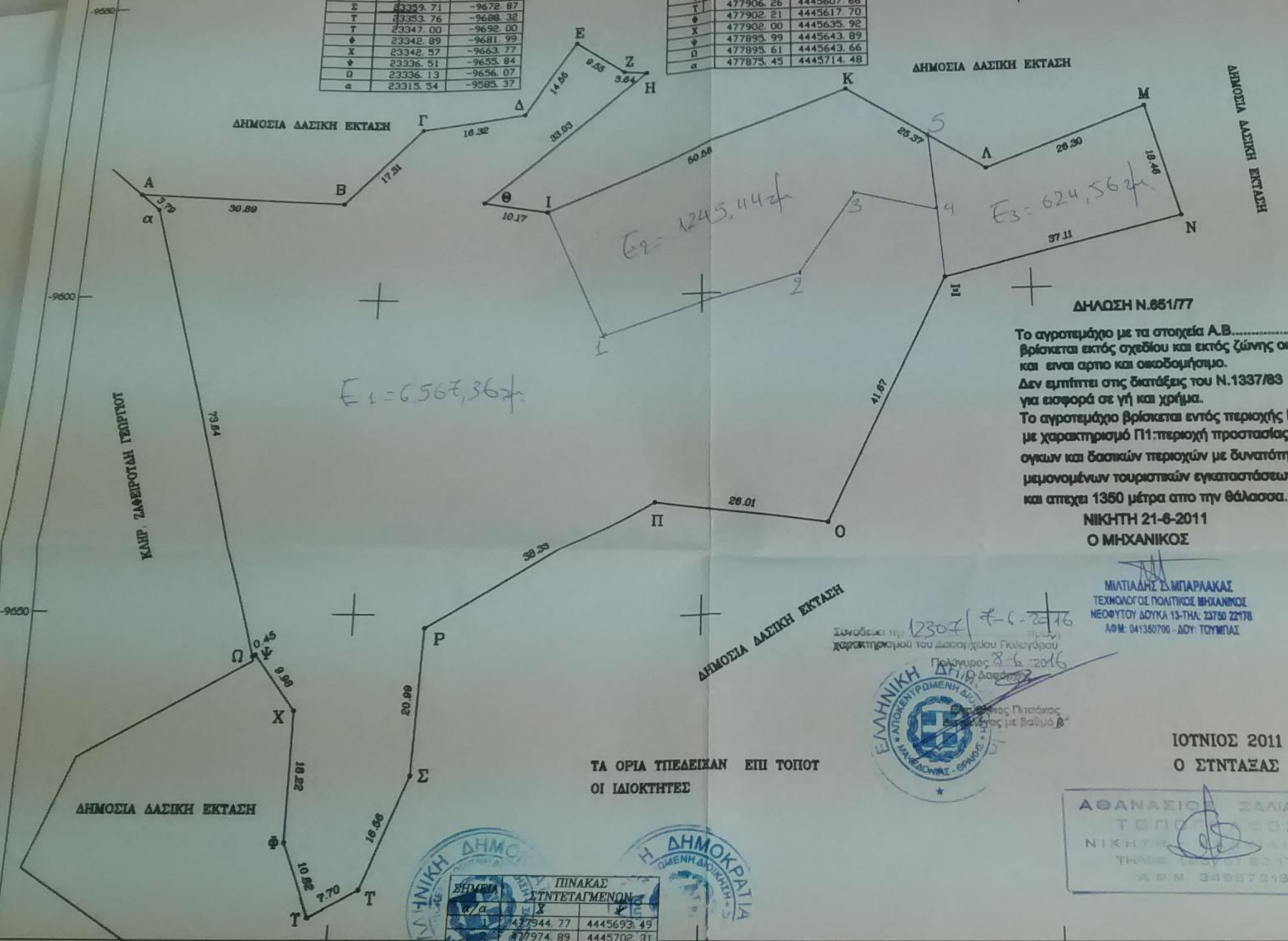

ΔΗΛΩΣΗ Ν.851/77
 Το αγροτεμάχιο με τα στοιχεία Α.Β.....Ω.Α.
 βρίσκεται εκτός σχεδίου και εκτός ζώνης οικισμού
 και είναι αρπιο και οικοδομήσιμο.
 Δεν εμπίπτει στις διατάξεις του Ν.1337/83
 για εισφορά σε γη και χρήμα.
 Το αγροτεμάχιο βρίσκεται εντός περιοχής Γ.Π.Σ.
 με χαρακτηρισμό Π1: περιοχή προστασίας ορεινών
 ογκών και δασικών περιοχών με δυνατότητα
 μεμονομένων τουριστικών εγκαταστάσεων
 και απέχει 1350 μέτρα από την θάλασσα.
 ΝΙΚΗΤΗ 21-6-2011
 Ο ΜΗΧΑΝΙΚΟΣ

ΜΙΛΤΙΑΔΗΣ Σ. ΜΠΑΡΑΚΑΣ
 ΤΕΧΝΟΛΟΓΟΣ ΠΟΛΙΤΙΚΟΣ ΜΗΧΑΝΙΚΟΣ
 ΜΕΘΕΥΤΟΥ ΔΟΥΚΑ 13-ΤΗΛ: 23750 22178
 ΑΦΜ: 041350700 - ΔΟΥ: ΤΟΥΜΠΑΣ

Συνοδός της 12307/7-6-2016
 χαρακτηρισμού του δασοογκού Γκιζιγύρου
 Πολύμορος 8-6-2016
 Δασάρχης



ΙΟΥΝΙΟΣ 2011
 Ο ΣΥΝΤΑΞΑΣ

ΑΘΑΝΑΣΙΟΣ ΣΑΛΙΑΡΗΣ
 ΤΟΠΟΓΡΑΦΟΣ
 ΝΙΚΗΤΗ ΧΑΛΚΙΔΙΚΗΣ
 ΤΗΛ: 23750 22178
 Α.Φ.Μ. 34987918

ΣΗΜΕΙΑ	ΠΙΝΑΚΑΣ ΣΥΝΤΕΤΑΓΜΕΝΩΝ	
α/α	X	Y
A	477944.77	4445693.49
B	477974.89	4445702.31
Γ	477983.31	4445715.16
Δ	477985.77	4445719.49

4
5
6
7
8
9
10
11
12
13
14
15
16
17
18
19
20
21
22
23
24
25
26
27
28
29
30
31
32
33
34
35
36
37
38
39
40
41
42
43
44
45
46
47
48
49
50
51
52
53
54
55
56
57
58
59
60
61
62
63
64
65
66
67
68
69
70
71
72
73
74
75
76
77
78
79
80
81
82
83
84
85
86
87
88
89
90
91
92
93
94
95
96
97
98
99
100