

ΕΜΜΕΣΟΝ ΔΙΑΚΤΗΡΙΑΣ (ΜΕΡΟΣ ΙΙ) (ΕΓΓΡΑΦΗ 13)

Α/Α	ΚΑΤΑΣΤΑΣΙΑ	ΜΕΡΟΣ	ΜΕΤΡΗΣΗ
1	Χ	ΕΚΤΟΣ ΣΧΕΔΙΟΥ ΔΟΜΗΣΗΣ (ΕΓΓΡΑΦΗ 13)	32.000,00
2	Υ	ΕΚΤΟΣ ΣΧΕΔΙΟΥ ΔΟΜΗΣΗΣ (ΕΓΓΡΑΦΗ 13)	2.500,00
3	Β	ΕΚΤΟΣ ΣΧΕΔΙΟΥ ΔΟΜΗΣΗΣ (ΕΓΓΡΑΦΗ 13)	250,00
4	Γ	ΕΚΤΟΣ ΣΧΕΔΙΟΥ ΔΟΜΗΣΗΣ (ΕΓΓΡΑΦΗ 13)	250,00
5	Δ	ΕΚΤΟΣ ΣΧΕΔΙΟΥ ΔΟΜΗΣΗΣ (ΕΓΓΡΑΦΗ 13)	250,00
6	Ε	ΕΚΤΟΣ ΣΧΕΔΙΟΥ ΔΟΜΗΣΗΣ (ΕΓΓΡΑΦΗ 13)	250,00
7	ΣΤ	ΕΚΤΟΣ ΣΧΕΔΙΟΥ ΔΟΜΗΣΗΣ (ΕΓΓΡΑΦΗ 13)	250,00
8	Ζ	ΕΚΤΟΣ ΣΧΕΔΙΟΥ ΔΟΜΗΣΗΣ (ΕΓΓΡΑΦΗ 13)	250,00

Ε (Α. Β. Γ. Δ. Ε. Ζ. Α) = 34.462,58τμ

ΔΙΑΚΤΗΡΙΑΣ 881/177
 Ο κατάλληλος οργανισμός (Πύραυλος, Τμήμα, Τμήμα, Τμήμα) του κτιρίου με τα διακριτικά στοιχεία με τον αριθμό του καταγεγραμμένου αντικείμενου, όπως προκύπτει από τα στοιχεία του υποδείγματος, αποτελείται από τα στοιχεία: Τύπος, Αριθμός Έργο και από τα στοιχεία: Αριθμός Τεκμαίρων, Αριθμός Διακριτικών Στοιχείων. Το παρόντος αφορά το σύνολο του έργου, στο οποίο περιλαμβάνεται ο αριθμός του κτιρίου και ο αριθμός των τεμαχίων που αποτελούν το έργο. Η παρούσα διακήρυξη δεν βλάπτει τους δικαιούχους. Ν 1537/86

Ο ΜΗΧΑΝΙΚΟΣ

ΟΡΟΙ ΔΟΜΗΣΗΣ
 ΕΚΤΟΣ ΣΧΕΔΙΟΥ ΔΟΜΗΣΗΣ
 (Π.Α.24-4-83 ΦΕΚ 270/Α31-5-83)
 ΕΠΙΧΕΙΡΗΣΙΑΚΗ ΕΠΙΧΕΙΡΗΣΗ
 ΕΛΑΣΤΙΚΟ ΠΡΟΣΩΠΟ : 25,00%
 ΕΛΑΣΤΙΚΟ ΕΠΙΧΕΙΡΗΣΙΑΚΟ : 4,000000%
 ΣΥΝΤΑΞΙΑΚΕΣ ΚΑΝΟΝΙΣΕΙΣ : 30%
 ΥΠΟΣΤΡΟΦΗ : 11,00μ
 ΑΠΟΣΤΑΣΗ ΑΠΟ ΟΡΑ : 10,00μ

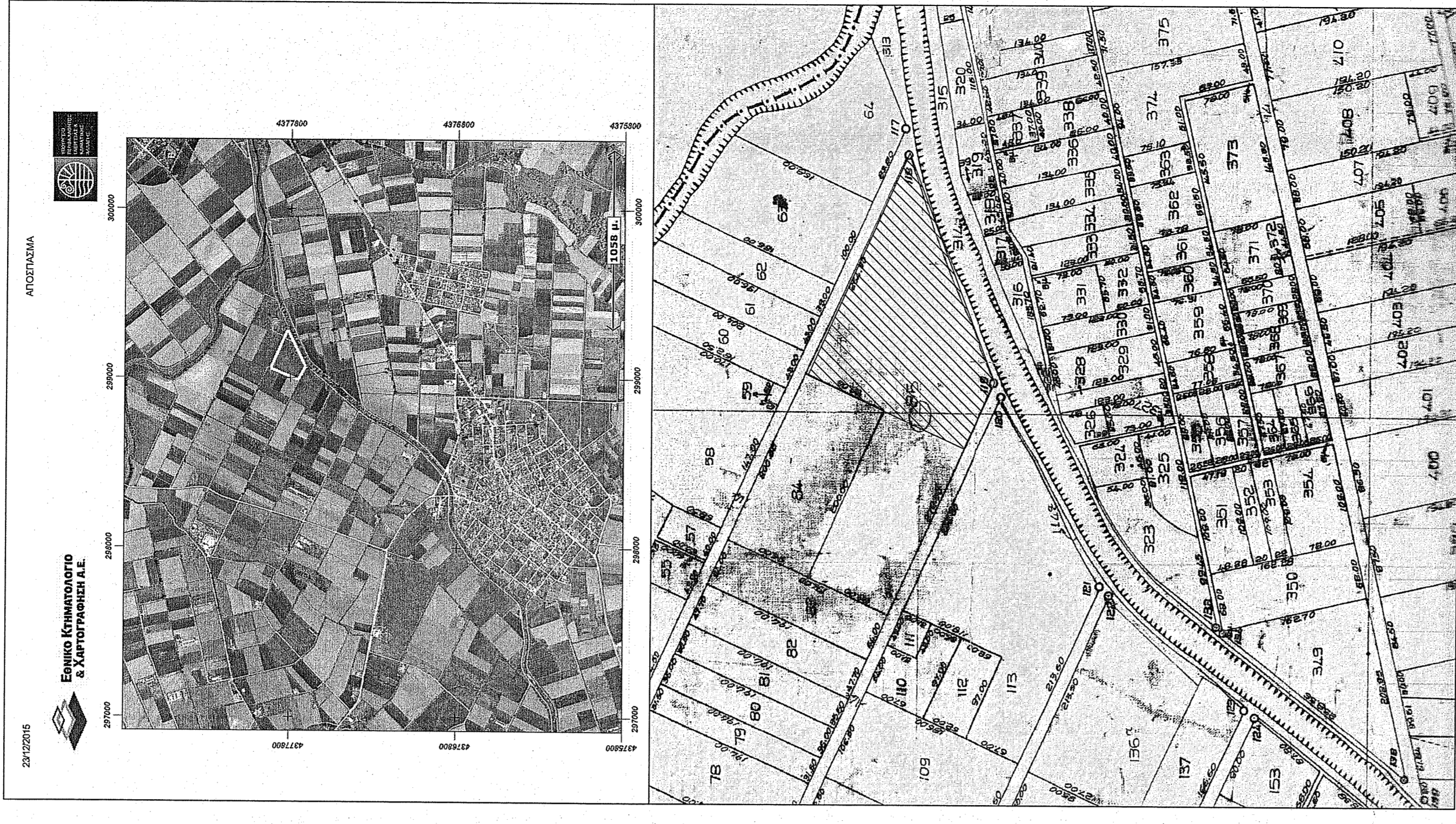

ΑΙΧΜΕΣ ΕΡΓΟ ΚΑΤΑΣΚΕΥΗΣ & ΔΙΑΚΤΗΡΙΑΣ Α.Ε.

ΜΕΛΕΤΗ
 Ιδιοκτήτης
ΒΙΟΕΝΕΡΓΕΙΑΚΗ ΘΕΣΣΑΛΙΑΣ ΑΕ

ΘΕΣΗ
 ΔΔ ΦΗΚΗΣ ΔΗΜΟΥ ΠΥΛΗΣ
ΘΕΣΗ : ΒΑΜΠΟΥΛΟΥ

ΚΟΥΜΑ
1:1000
ΤΟΠΟΓΡΑΦΙΚΟ ΔΙΑΓΡΑΜΜΑ

ΑΡ. ΣΧΕΔΙΟΥ :
Τ1

ΗΜΕΡΟΜΗΝΙΑ :
 Μάιος 2016

ΤΕΧΝΙΚΟ ΓΡΑΦΕΙΟ
ΗΛΙΑΣ ΖΩΓΑΣ
 ΤΕΡΤΙΗ ΣΤΡΙΚΑΛΑ
 ΤΗΛ: 2431022560 κω. 6986982307 ...email: bzogas@gmail.com

ΕΛΑΣΤΙΚΟ ΠΡΟΣΩΠΟ
 ΕΥΡΩΚΟΙΝΩΠΙΩΤΙΚΟ ΚΕΝΤΡΟ
ΗΛΙΑΣ Γ. ΖΩΓΑΣ
 ΔΙΠΛΩΜ. ΠΟΛΙΤΙΚΟΣ ΜΗΧΑΝΙΚΟΣ
 ΠΩΛΕΤΕΣ ΜΗΧΑΝΙΚΟΣ
 ΤΕΧΝΙΚΟ ΓΡΑΦΕΙΟ ΤΗΛ. 2431022560
 ΚΩ. 6986982307 ...email: bzogas@gmail.com
 ΑΦΜ. 043285730 - ΛΟΥ ΤΡΙΚΛΩΝ