

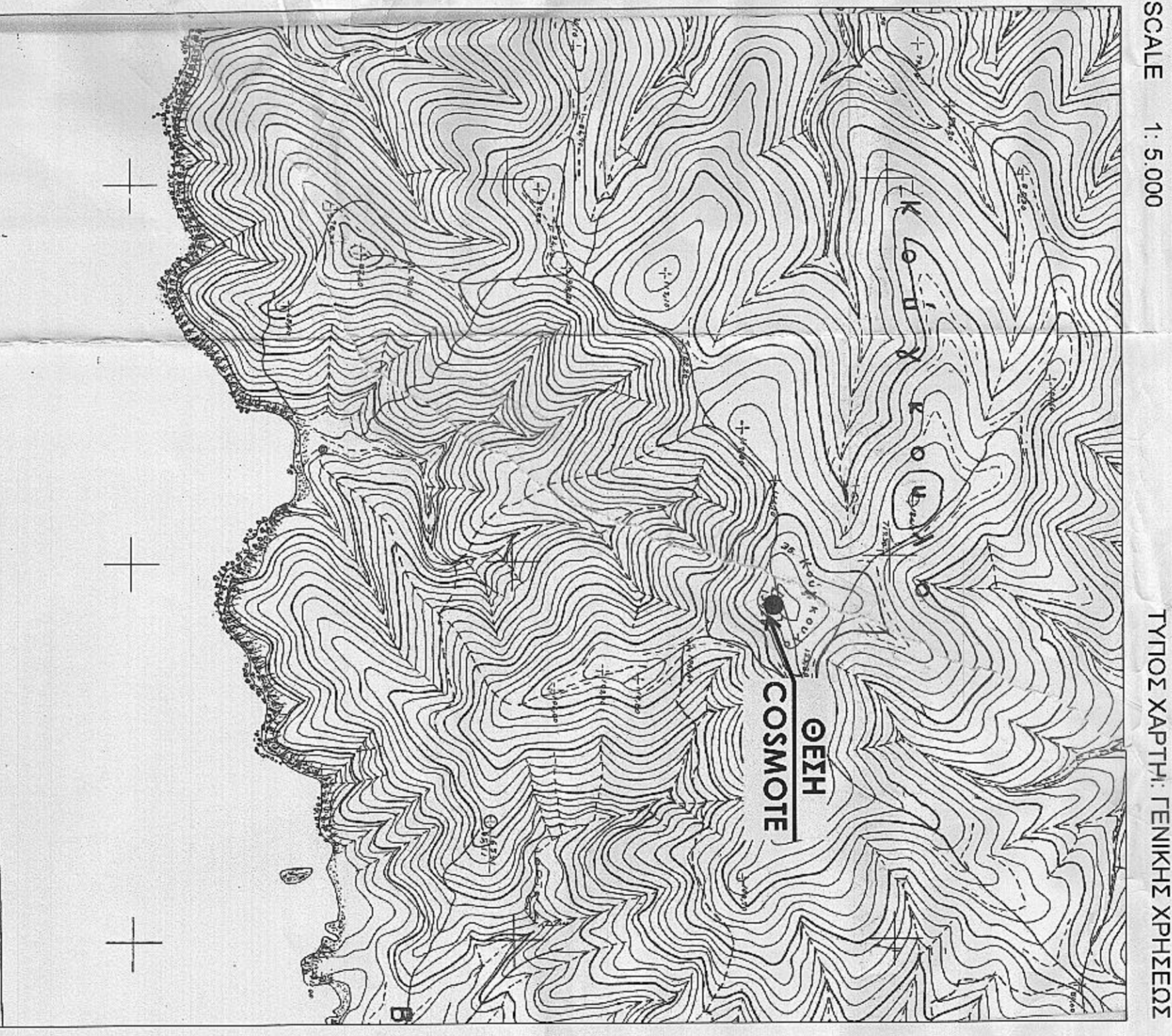

ΑΠΟΣΤΑΣΜΑ ΧΑΡΤΗ
ΕΚΔΟΣΗ: Γ.Υ.Σ.
ΧΡΟΝΟΛΟΓΙΑ ΕΚΔΟΣΗΣ: 1988
ΤΥΠΟΣ ΧΑΡΤΗΣ: ΤΕΧΝΙΚΗ ΧΥΤΗΛΕΙΑ

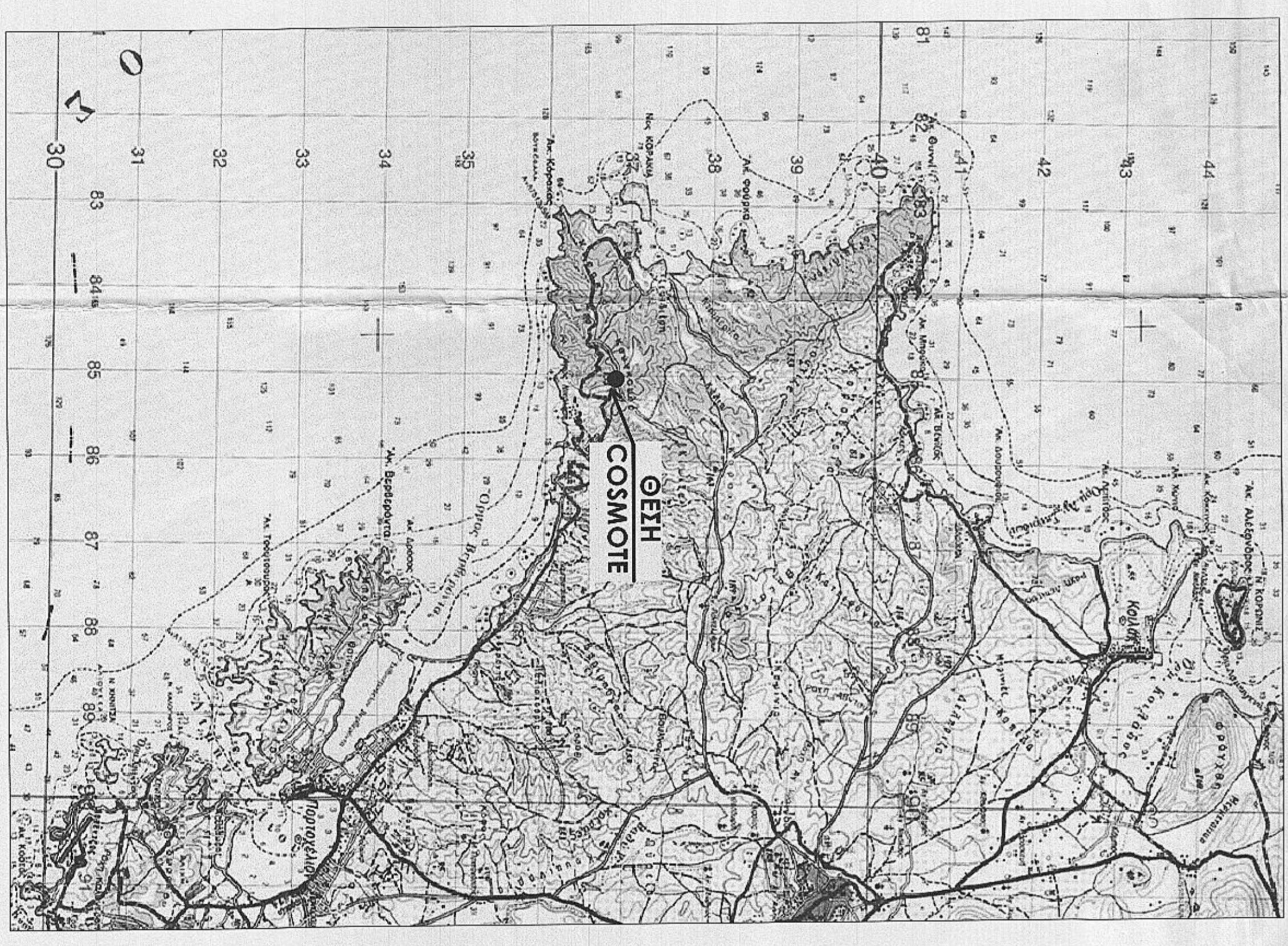

Φ.Χ. ΓΥΣ 7318_4



ΑΠΟΣΤΑΣΜΑ ΧΑΡΤΗ
ΕΚΔΟΣΗ: Γ.Υ.Σ.
ΧΡΟΝΟΛΟΓΙΑ ΕΚΔΟΣΗΣ: 1988
ΤΥΠΟΣ ΧΑΡΤΗΣ: ΤΕΧΝΙΚΗ ΧΥΤΗΛΕΙΑ

Φ.Χ. ΣΠΕΤΣΑΙ

ΣΥΝΤΕΤΑΜΕΝΕΣ ΟΡΙΩΝ ΟΙΚΟΤΕΛΟΥ COSMOTE

Κορυφή	X	Y	Υψόμετρο
A	419156.24	4194708.36	70.0 = 20.00
B	419174.54	4194716.43	51.0 = 25.00
F	419164.53	4194813.50	71.0 = 20.00
D	419166.33	4194851.40	71.0 = 25.00

Εμβαδόν: 500.00m² | Περίμετρος: 360.00m

ΓΕΩΜΕΤΡΙΚΕΣ ΣΥΝΤΕΤΑΜΕΝΕΣ ΚΕΝΤΡΟΥ ΟΙΚΟΤΕΛΟΥ - ΠΡΟΣΒΛΙΚΟ ΣΥΣΤΗΜΑ ΕΤΑ 97
ΓΕΩΓΡΑΦΙΚΟ ΠΛΑΤΟΣ: $\phi = 37^{\circ} 21' 20''$
ΓΕΩΓΡΑΦΙΚΟ ΜΗΚΟΣ: $\lambda = 23^{\circ} 05' 14''$
ΓΕΩΜΕΤΡΙΚΕΣ ΣΥΝΤΕΤΑΜΕΝΕΣ ΚΕΝΤΡΟΥ ΟΙΚΟΤΕΛΟΥ - ΠΡΟΣΒΛΙΚΟ ΣΥΣΤΗΜΑ ΠΛΑΤ. (Ε290)
ΓΕΩΓΡΑΦΙΚΟ ΠΛΑΤΟΣ: $\phi = 37^{\circ} 21' 33''$
ΓΕΩΓΡΑΦΙΚΟ ΜΗΚΟΣ: $\lambda = 23^{\circ} 05' 22''$
ΓΕΩΜΕΤΡΙΚΕΣ ΣΥΝΤΕΤΑΜΕΝΕΣ ΚΕΝΤΡΟΥ ΟΙΚΟΤΕΛΟΥ - ΣΥΣΤΗΜΑ WGS 84
ΓΕΩΓΡΑΦΙΚΟ ΠΛΑΤΟΣ: $\phi = 37^{\circ} 21' 29''$
ΓΕΩΓΡΑΦΙΚΟ ΜΗΚΟΣ: $\lambda = 23^{\circ} 05' 20''$

ΝΟΜΟΙ ΠΕΡΙ ΚΙΝΗΣΗΣ ΤΗΛΕΦΩΝΙΑΣ

ΕΡΕΥΝΗΚΑΙΟ ΥΠΕΧΘΑΣ

ΕΡΚ 34/1993
ΕΡΚ 12/1994
ΕΡΚ 12/913
ΕΠΙΡΑΦΟ ΥΠΕΚΑ
ΥΠ ΑΡ ΠΡΩΤ. 17060.3-2012
Ν. 4093/2012 (Φ.Ε.Κ. 444)
Ν. 4093/2012 (Φ.Ε.Κ. 824)
Ν. 4313/2014 (Φ.Ε.Κ. 2614)

ΠΑΡΑΤΗΡΗΣΕΙΣ

1. ΤΟ ΕΜΒΛΕΟ ΤΟΥ ΟΙΚΟΤΕΛΟΥ ΕΒΕΙ ΥΠΟΚΟΙΤΕΙ ΑΝΑΛΥΤΙΚΑ
2. ΟΙ ΣΥΝΤΕΤΑΜΕΝΕΣ ΑΝΑΦΕΡΟΝΤΑΙ ΣΤΟ ΠΡΟΣΒΛΙΚΟ ΣΥΣΤΗΜΑ ΕΤΑ 97
3. ΤΑ ΥΨΗΜΕΤΡΑ ΤΟΥ ΑΝΑΦΕΡΟΝΤΑΙ ΕΝΩ ΑΠΟΤΥΠΑ ΚΑΙ ΟΣΤΙΝΑΝ ΑΝΑΦΕΡΘΕ ΕΒΕΙ ΑΦΕΒΕΙ Η Μ.Ε.Θ. ΤΟΥ ΑΙΜΕΝΑ ΠΕΡΙΟΔΟΥ
4. ΟΙ ΓΕΩΜΕΤΡΙΚΕΣ ΣΥΝΤΕΤΑΜΕΝΕΣ ΤΟΥ ΚΕΝΤΡΟΥ ΤΟΥ ΟΙΚΟΤΕΛΟΥ ΑΝΑΡΤΩΝΤΑΙ ΣΤΑ ΠΡΟΣΒΛΙΚΑ ΣΥΣΤΗΜΑΤΑ ΕΤΑ 97 ΠΛΑΤ. (Ε290) & WGS 84
5. ΤΟ ΕΜΒΛΕΟ ΤΟΥ ΧΩΡΟΥ ΤΗΣ COSMOTE ΕΙΝΑΙ 500.00m²
7. ΟΣ ΑΣΕΤΗΡΑ ΜΕΤΡΗΣΕΙΣ ΤΩΝ ΣΧΕΤΙΚΩΝ ΨΥΔΕΡΕΤΑΙ 10.00m ± 130.80m (M.E.9)

ΟΔΟΛΟΓΙΚΟ

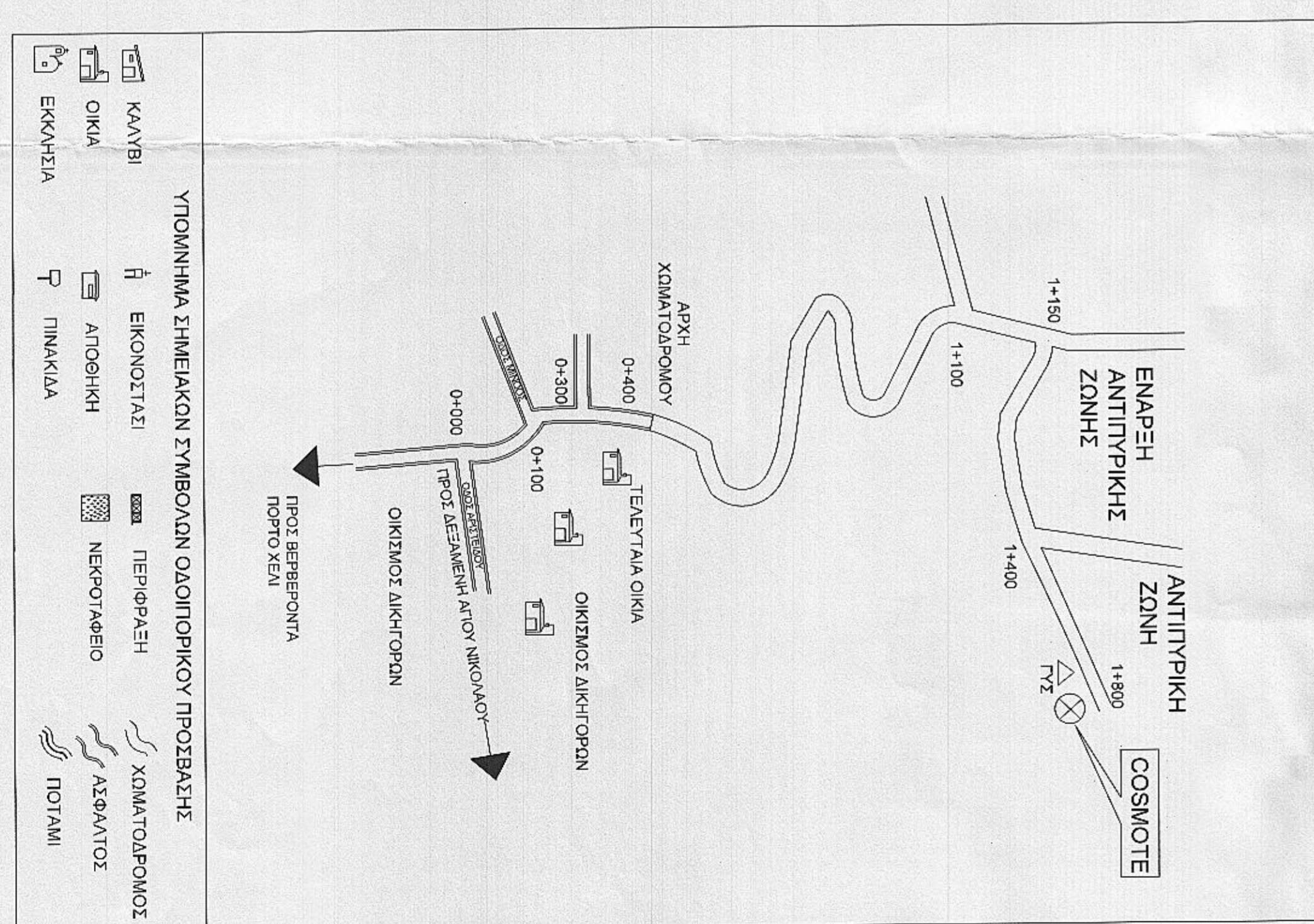

ΕΡΓΟΔΟΤΗΣ
Cosmote ΚΙΝΗΣΤΕΣ ΤΗΛΕΠΙΚΟΝΩΝΙΕΣ Α.Ε.

ΕΡΓΟ
ΕΓΚΑΤΑΣΤΑΣΗ ΣΤΑΘΜΟΥ ΚΙΝΗΣΤΗΣ ΤΗΛΕΦΩΝΙΑΣ ΑΓΝΙΚ/ΕΡΕΥ. Χ (140 4645)

ΒΕΣΗ
ΓΝΗΣΙΟΝ ΤΡΙΓΩΝΟΜΕΤΡΙΚΟΥ ΓΥΣ "ΚΟΥΓΚΟΥΛΟΥ"
Δ. ΕΡΜΟΝΙΔΑΣ Ν. ΑΡΓΟΛΙΔΟΣ, Π.Ε. ΑΡΓΟΛΙΔΟΣ

ΜΕΛΕΤΗΤΕΣ
ΣΤΑΘΑΣ - ΧΑΤΖΗΧΡΗΣΤΟΥ ΙΣΤΟΣ Ε.Π.Ε.
ΧΑΤΖΗΧΡΗΣΤΟΥ ΕΠΙΣΤΗΤΗΝ ΠΑΝ. ΤΕΕ (15137)
ΠΟΛΙΤΙΚΟΣ ΜΗΧΑΝΙΚΟΣ

ΘΕΜΑ
ΤΟΠΟΓΡΑΦΙΚΟ ΔΙΑΓΡΑΜΜΑ

ΚΙΛΜΑΚΑ
1:200

ΧΡΟΝΟΣ ΜΕΛΕΤΗΣ
ΙΟΥΝΙΟΣ 2015

ΕΛΕΓΧΟΣ
ΕΣΦΑΤΑΔΑ-ΥΠΟΓΡΑΦΗ

ΕΥΡΩΠΕΙΟΝ Α. ΧΑΤΖΗΧΡΗΣΤΟΥ
ΔΙΠΛΩΜ. ΠΟΛΙΤΙΚΟΥ ΜΗΧΑΝΙΚΟΥ
ΜΕΛΟΣ Τ.Ε.Ε. 4997 (ΠΡΩΤ. 15137)
Α.Π. 1182/880
Α.Π. 1182/880
Α.Π. 1182/880

Α.Ρ. ΣΧΕΔΙΟΥ:
D001

ΚΩΔΟΣ ΕΡΓΟΥ/
ΣΧΕΔΙΟΥ No:
140 4645

Ο: Αρχιτέκτονας
ΚΑ: Αρχιτέκτονας
ΑΔ: Αρχιτέκτονας

ΣΧΕΔΙΑΣΤΕ: ΑΝΤΩΝ. ΙΩΑΝΝΙΔΗΣ
ΚΑΝ: ΕΣΦΑΤΑΔΑ ΕΡΕΥΣΗ