



Ιδιοκτησία Κληρ. Αποστόλη Γιακουμή

Τμήμα 1
Εμ. = 4.250,96 τ.μ.

Ιδιοκτησία Ιωάννη Μπινιάρη

Τμήμα 2
Εμ. = 2.056,93 τ.μ.

ΚΟΥΤΣΟΥΡΟΠΟΥΛΟΣ
ΧΑΡΑΚΤΗΡΙΣΤΗΣ
ΚΑΤΟΛΟΓΟΣ

το παρόν ανήκει αναπόσπαστα στην 29406/1018

Πράξη Χαρακτηρισμού της Άνωης Δασών Αργολίδος Ματ. Αρ. 30-05-2016



ΠΟΛΙΤΗΣ ΓΕΩΡΓΙΟΣ ΔΑΣΟΛΟΓΟΣ

ΥΠΟΜΝΗΜΑ
-x-x-x- Συρματοπλέγμα
- - - - - Όριο γεωτεμαχίου

Συνοδεύει την με αριθμό Δ.Υ. 05-04-2016 αναφορά μου. Ναύπλιο 05-04-2016. Ο Ενεργήσας την αυτοψία ΚΟΥΤΣΟΥΡΟΠΟΥΛΟΣ ΧΑΡΑΚΤΗΡΙΣΤΗΣ ΔΑΣΟΛΟΓΟΣ

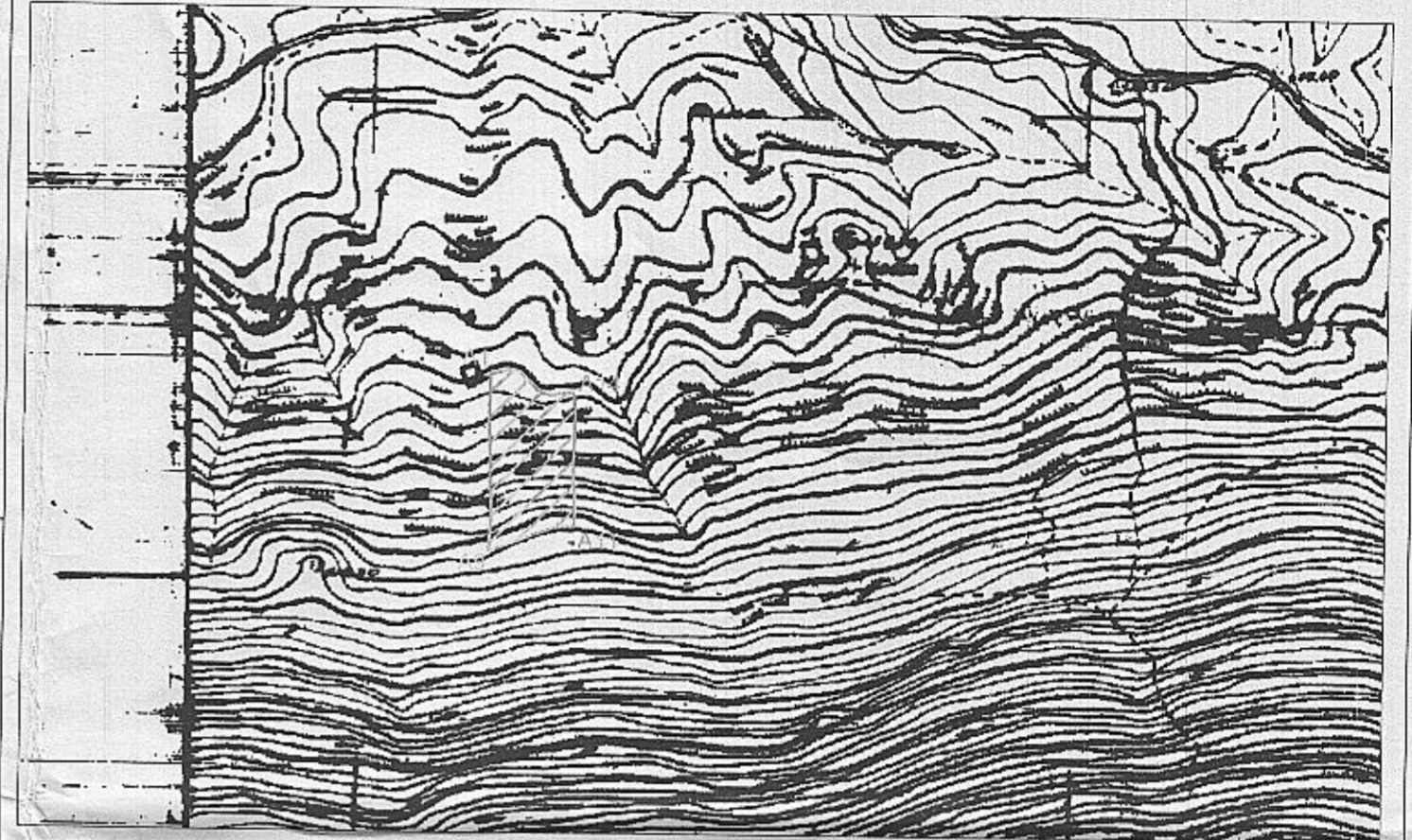

α/α	X	Y	α/α	X	Y	α/α	X	Y
A1	430750.07	4152302.59	A9	430749.33	4152178.3	A17	430793.63	4152287.64
A2	430749.98	4152297.32	A10	430794.72	4152194.76	A18	430788.68	4152288.54
A3	430750.17	4152294.33	A11	430809.54	4152196.8	A19	430783.56	4152290.95
A4	430749.71	4152271.42	A12	430808.97	4152230.73	A20	430779.96	4152294.53
A5	430750.35	4152240.91	A13	430809.54	4152280.26	A21	430776.37	4152299.13
A6	430750.37	4152224.61	A14	430808.28	4152289.40	A22	430767.58	4152306.35
A7	430751.23	4152200.39	A15	430802.61	4152290.04	A23	430764.36	4152305.85
A8	430750.10	4152191.85	A16	430797.46	4152288.93	A24	430758.68	4152304.68

Ιδιοκτησία 1, Σημ.: 24, E=6.342,89 μ2									
A1	A2	A3	A4	A5	A6	A7	A8	A9	A10
A21	A22	A23	A24						

Δήλωση Ν. 651/77

- Δηλώνω υπευθύνως ότι το γεωτεμάχιο (1) εμβαδού E(1)=6.342,89 μ2 βρίσκεται εκτός σχεδίου πόλης και οικισμού και είναι άρτιο και οικοδομήσιμο σύμφωνα με τις κείμενες πολεοδομικές διατάξεις.

(Φ.Ε.Κ. 270Δ' /31-5-85 & Ν. 3212 Φ.Ε.Κ. 308 Α' /31-12-03)

- Τα όρια υπέδειξε ο ιδιοκτήτης.
- Στο παρόν οικόπεδο δεν απαιτείται εισφορά σε γη και χρήμα σύμφωνα με το άρθρο 12 παρ. 6 του Ν.1337/83 όπως αντικαταστάθηκε με το άρθρο 6 παρ. 4 του Ν.2242/94.
- Απόσταση από θάλασσα μεγαλύτερη των 800μ.
- Το γεωτεμάχιο έχει τοποθετηθεί επ' ακριβώς στην παραπάνω πινακίδα Γ.Υ.Σ. Φ.Χ. 64907
- Ηλεκτρονικός κατάλογος αριθμ. 1980309062103000

Αύγουστος 2015
H
Μηχανικός

ΔΗΜΗΤΡΑ Β. ΔΗΜΑΡΑΚΗ
ΔΙΠΛΩΜ. ΠΟΛΙΤΙΚΟΣ ΜΗΧΑΝΙΚΟΣ
ΕΘΝΙΚΟΥ ΜΕΤΣΟΒΙΟΥ ΠΟΛΥΤΕΧΝΙΟΥ
ΜΕΛΟΣ Ε.Ε. ΕΡΓΟΤΕΧΝΙΚΟΥ ΜΗΤΡΩΟΥ: 85030
ΤΗΛ: 210522863 FAX: 2754029709
ΑΦΜ: 046496774 ΔΟΥ ΚΡΑΝΙΔΙΟΥ

ΔΗΜΗΤΡΑ ΔΗΜΑΡΑΚΗ
ΠΟΛΙΤΙΚΟΣ ΜΗΧΑΝΙΚΟΣ Ε.Μ.Π

ΘΕΜΑ: ΤΟΠΟΓΡΑΦΙΚΟ ΔΙΑΓΡΑΜΜΑ ΓΕΩΤΕΜΑΧΙΟΥ	ΚΑΙΜΑΚΑ 1:500
ΕΡΓΟ:	ΠΡΟΒΟΛΙΚΟ ΣΥΣΤΗΜΑ Ε.Γ.Σ.Α. '87
ΘΕΣΗ: " ΧΑΡΤΑ " ΡΑΔΟΥ - Τ.Κ. ΔΙΔΥΜΩΝ Δ.Ε. ΚΡΑΝΙΔΙΟΥ - ΔΗΜΟΣ ΕΡΜΙΟΝΙΔΑΣ	
ΕΡΓΟΔΟΤΗΣ: ΙΩΑΝΝΑ ΧΡ. ΜΠΙΝΙΑΡΗ	

4152300

4152250

4152200

430750

430800