ΔΙΑΝΟΜΗ

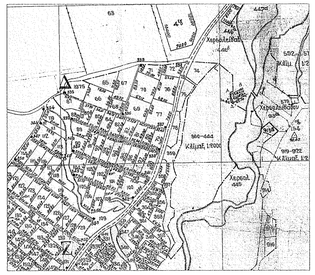

ΔΙΑΓΡΑΜΜΑ ΓΥΣ

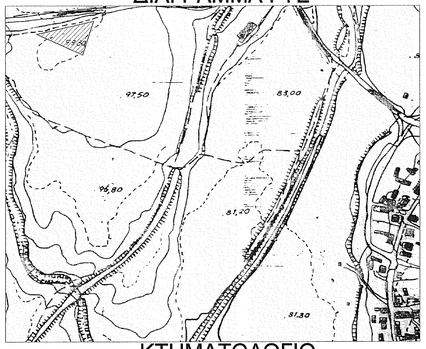

ΚΤΗΜΑΤΟΛΟΓΙΟ

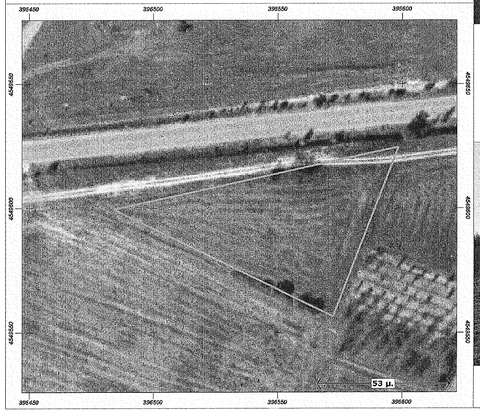

FOTO 1

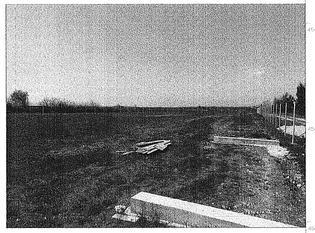

FOTO 2

FOTO 3

ΔΗΛΩΣΗ ΜΗΧΑΝΙΚΟΥ

Εντός του γηπέδου δεν διέρχεται ρέμμα νομής τάσης , σαφούς φυσικού αυχένα , ρέμμα και οδός προϋφιστάμενη των 1923 βάσης του Ο.Τ. δεν κρίνονται διατηρητέα κτίρια.Εντός του γηπέδου δεν υπάρχουν δένδρα .Το γήπεδο δεν είναι άρτια κατά εκτάσεα.

ΠΑΠΑΓΕΩΡΓΙΟΥ ΣΤΕΦΑΝΟΣ
ΠΟΛΙΤΙΚΟΣ ΜΗΧΑΝΙΚΟΣ Α.Π.Θ.
Α.Ρ. ΜΗΤΡΩΟΥ Τ.Ε.Ε. 110994
Γ. ΚΑΠΕΤΑ 21-33 Τ.Κ. 61100 ΚΙΛΚΙΣ
ΤΗΛ.: 2341022396 ΚΙΝ.: 6948588118
ΑΦΜ: 104473239 - ΔΟΥ: ΚΙΛΚΙΣ

Ο ΔΗΛΩΝ

ΥΠΟΜΝΗΜΑ ΣΥΜΒΟΛΙΣΜΟΥ

- υπάρχον κτίριο
- μελλοντικό κτίριο
- Θέση Λήψης ψυκτογραφίας
- όριο γειτνιάσεων
- χαμηλόδρομος
- φράξη περιοχής
- όριο καλλιέργειας
- συμφερεσπαρμένη βλάστηση
- μονοδρόμηση
- ισοσταθμικές καμπύλες

ΒΕΒΑΙΩΣΗ Ν8551/77

Ο υπογράφων Τοπογραφικών Σταθμών Πολ.Μηχανικός Α.Π.Θ. δηλώνει υπεύθυνα και με γνώση των ποινικών του Ν.8551/77 ότι το παρόν τοπογραφικό διάγραμμα είναι ακριβές και συντάχθηκε με τις ελληνικές διατάξεις που ισχύουν , είναι ενός σχεδίου κλίμακας , δεν είναι άρτια και οικοδομήσιμη σύμφωνα με τις κείμενες πολεοδομικές διατάξεις δεν προέρχεται από τις διατάξεις του Ν.1337/83 δεν ορίζει ισοφαρά σε γη και χάρτη ενώ ισχύουν στο Ν.2308/95

ΠΑΠΑΓΕΩΡΓΙΟΥ ΣΤΕΦΑΝΟΣ
ΠΟΛΙΤΙΚΟΣ ΜΗΧΑΝΙΚΟΣ Α.Π.Θ.
Α.Ρ. ΜΗΤΡΩΟΥ Τ.Ε.Ε. 110994
Γ. ΚΑΠΕΤΑ 21-33 Τ.Κ. 61100 ΚΙΛΚΙΣ
ΤΗΛ.: 2341022396 ΚΙΝ.: 6948588118
ΑΦΜ: 104473239 - ΔΟΥ: ΚΙΛΚΙΣ

ΓΕΩΔΑΙΤΙΚΑ ΣΤΟΙΧΕΙΑ

Ελληνικό Γεωδαιτικό Σύστημα Αναφοράς 1987 (Ε.Γ.Σ.Α. '87)
Ελλειψοειδές αναφοράς GRS 80 (a = 6378137 m, 1/f = 298.257222101)
Προβολή: Εγκάρσιος Μερκατορικό
Κεντρικός Μεσημβρινός λο = 24° 00' 00" με Κο = 0.999600
Τετμημένη Κεντρικού Μεσημβρινού: +500.000.00 m
Γεωγραφικό Πλάτος Αναφοράς 00° 00' 00"

Η εξίσταση απο το ΦΓΣΑ Β' τροποποιήθηκε με παρεμβάσεις του διεξήχθησαν την 11-1-2007 απο 11: 33 εως 15:44 και την 29-1-2007 απο 10:22 εως 13:44 GMT κάνοντας χρήση των Τριγωνομετρικών 281022 , 281007 και 150207 του Κρατικού Τριγωνομετρικού Δικτύου.

Για τις μετρήσεις χρησιμοποιήθηκε γεωδαιτικός σταθμός NIKON NPL 832 με serial number 020702 και GNSS δέκτες THALE Alphach Promark 2 με serial number 8997 , 8999 και 8559 με καταγραφή συχνοτήτων L1 του συστήματος GPS.

ΣΥΝΤΕΤΑΓΜΕΝΕΣ ΚΟΡΥΦΩΝ ΓΗΠΕΔΟΥ 65 ΣΕ ΕΓΣΑ '87

α/α	X (m)	Y (m)
Α	396484.365	4549599.520
Β	396599.419	4549625.967
Γ	396577.480	4549557.934

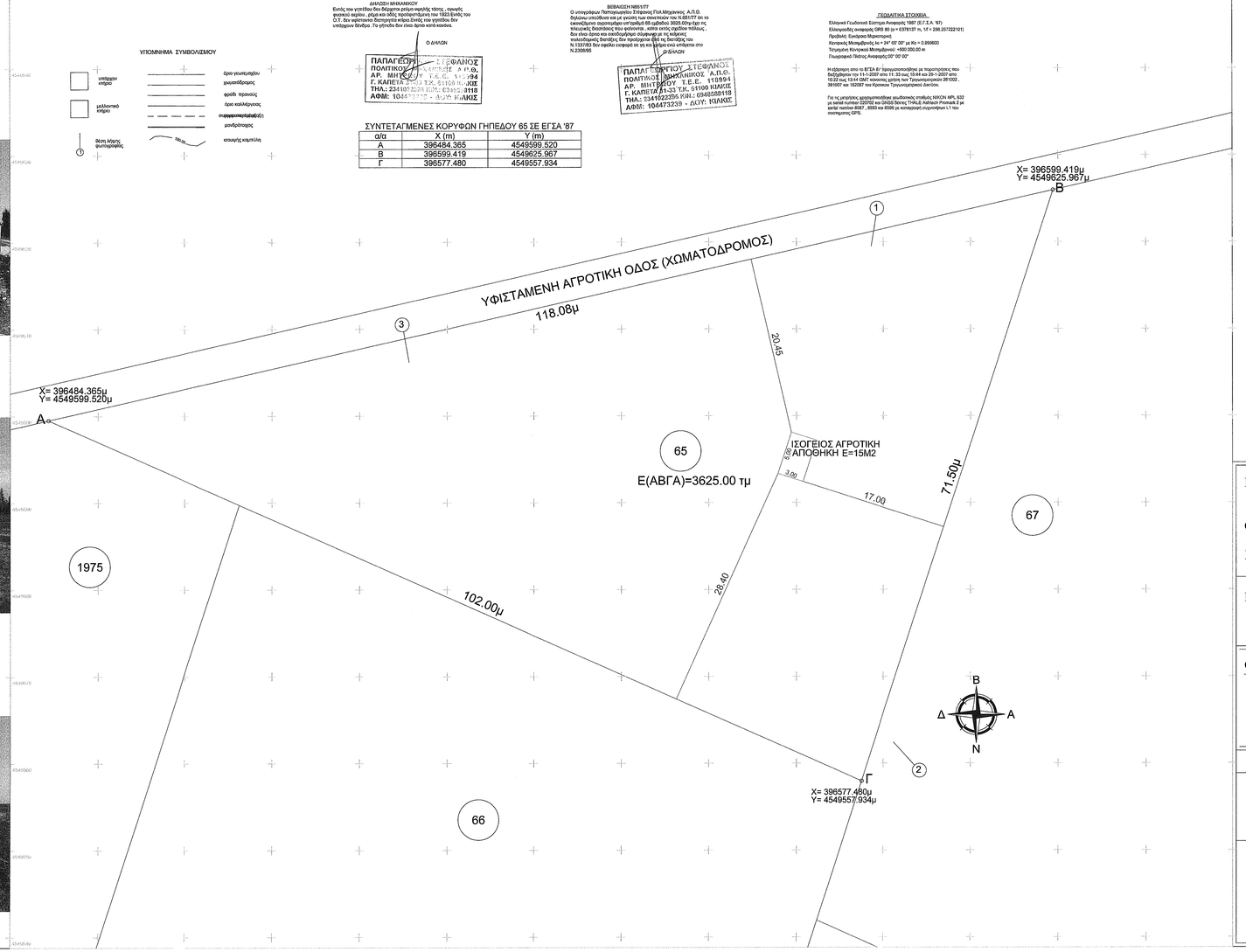

ΤΟΠΟΓΡΑΦΙΚΟ ΔΙΑΓΡΑΜΜΑ

του τμ αρ. 65 αγροτεμαχίου, εμβαδού= 3625.00 μ2
στο αγρόκτημα ΧΕΡΣΟΝ-ΚΙΛΚΙΣ
ιδιοκτήτης Σαρίδου Μαρίνας

ΚΛΙΜΑΚΑ 1:200

ΠΑΠΑΓΕΩΡΓΙΟΥ ΣΤΕΦΑΝΟΣ
ΠΟΛΙΤΙΚΟΣ ΜΗΧΑΝΙΚΟΣ Α.Π.Θ.
Α.Ρ. ΜΗΤΡΩΟΥ Τ.Ε.Ε. 110994
Γ. ΚΑΠΕΤΑ 21-33 Τ.Κ. 61100 ΚΙΛΚΙΣ
ΤΗΛ.: 2341022396 ΚΙΝ.: 6948588118
ΑΦΜ: 104473239 - ΔΟΥ: ΚΙΛΚΙΣ

ΕΜΒΑΔΟΝ ΟΙΚΟΠΕΔΟΥ

Ε = 3625.00 μ2 βάσει τίτλου
Ε = 3625.00 μ2 βάσει αποτύπωσης

ΔΙΑΤΑΓΜΑΤΑ ΟΡΩΝ ΔΟΜΗΣΗΣ

ΠΔ ΤΗΣ 24-26-5-1985 ΦΕΚ 270 Δ'/1
ΝΟΚ Κ14067/2002

ΔΙΑΤΑΓΜΑΤΑ ΡΥΜΟΤΟΜΙΑΣ

Οριστική διανομή
Ν.Δ. 1999/72
Συμπληρωματικός διανομές

ΟΡΟΙ ΔΟΜΗΣΗΣ

Εμβαδόν 4000.00 μ2
Πρόσωπο Πάνω από διαθέσιμα, Εθνικών, Επαρχιακών, Δημοτικών και Κοινοτικών δρόμων 4500 μ και Βάθος 5500 μ

Ποσοστό κάλυψης 50%

Σ.Δ: 0.8

Επιτρεπόμενα ύψη ΜΙΧ Η=7.50 μ
Αν υπάρχει απέχει τότε Η=Η+1.00 μ
Αποστάσεις από όρια Χαλά κανόνα: 5500 μ

ΕΓΚΡΙΣΕΙΣ

-Τοπίλος συνοπτέου .....
-Αρ. Συμβολαίου .....
-Μεταγραφή .....
-Έγκριση διαίρεσεως .....
-Χρήση χήρ .....
-Έγκριση Αρκαιολογίας .....

ΔΗΛΩΣΗ ΥΛΟΠΟΙΗΣΗΣ ΟΡΙΩΝ

Η κάτωθι υπογεγραμμένη Σαρίδου Μαρίνα ιδιοκτήτης του αγροτεμαχίου που απεικονίζεται στο παρόν τοπογραφικό διάγραμμα, δηλώνω ότι αναγνωρίζω τα όρια του ακινήτου μου όπως αυτά φαίνονται στο σχέδιο και δηλώνω ότι δεν θα προβώ σε καμία ενέργεια να τροποποιήσω τα όρια αυτά χωρίς την σύμφωνη γνώμη και άδεια της αρμόδιας υπηρεσίας.

Η ΔΗΛΩΝ

ΣΗΜΕΙΩΣΗ

Από το αγροτεμάχιο δεν διέρχεται ρέμμα νομής τάσης ΘΕΗ

ΕΡΓΟ	ΕΓΚΡΙΣΗ ΕΡΓΑΣΙΩΝ ΜΙΚΡΗΣ ΚΛΙΜΑΚΑΣ ΑΓΡΟΤΙΚΗ ΑΠΟΘΗΚΗ 15ΤΜ-ΠΕΡΙΦΡΑΞΗ
ΘΕΣΗ	ΑΓΡΟΚΤΗΜΑ ΧΕΡΣΟ ΔΗΜΟΣ ΚΙΛΚΙΣ ΑΡ.ΑΓΡ. 65
ΕΡΓΟΔΟΤΗΣ	ΣΑΡΙΔΟΥ ΜΑΡΙΝΑ
ΜΕΛΕΤΗ	ΠΑΠΑΓΕΩΡΓΙΟΥ ΣΤΕΦΑΝΟΣ ΠΟΛΙΤΙΚΟΣ ΜΗΧΑΝΙΚΟΣ Α.Π.Θ.
ΘΕΜΑ ΣΧΕΔΙΟΥ	ΤΟΠΟΓΡΑΦΙΚΟ ΔΙΑΓΡΑΜΜΑ
ΑΡ.ΣΧΕΔΙΟΥ	Τ1
ΚΛΙΜΑΚΑ 1:200	
ΧΡΟΝΟΣ ΜΕΛΕΤΗΣ	ΜΑΡΤΙΟΣ 2016
ΘΕΩΡΗΣΗ ΥΠΗΡΕΣΙΑΣ	ΥΠΟΓΡΑΦΗ-ΣΦΡΑΓΙΔΑ

ΠΑΠΑΓΕΩΡΓΙΟΥ ΣΤΕΦΑΝΟΣ
ΠΟΛΙΤΙΚΟΣ ΜΗΧΑΝΙΚΟΣ Α.Π.Θ.
Α.Ρ. ΜΗΤΡΩΟΥ Τ.Ε.Ε. 110994
Γ. ΚΑΠΕΤΑ 21-33 Τ.Κ. 61100 ΚΙΛΚΙΣ
ΤΗΛ.: 2341022396 ΚΙΝ.: 6948588118
ΑΦΜ: 104473239 - ΔΟΥ: ΚΙΛΚΙΣ