

ΟΡΟΙ ΔΟΜΗΣΗΣ Π.Δ. της 24.5.85 ΦΕΚ: 270 Δ'

Περιοχή Λ1 του χωροταξικού νήσου Εύρου
 ζώνη προστασίας Β2:
 Μέγιστη Συνολική Επιφάνεια 75,00 μ²

Π.Δ. 05.11.2014 (ΦΕΚ 352)
 Π.Δ. 24.5.1985 (Δ' 270)
 Π.Δ. 11.11.1991 (Δ' 798)

ΕΜΒΑΔΟΝ ΑΓΡΟΤΕΜΑΧΙΟΥ
 Ε (Α, Β, Γ, Ω, Α', Δ') = 7.299,55 μ²

ΣΗΜΕΙΩΣΗ

- Τα όρια δείχθηκαν από την ιδιοκτήτρια.
 - Η μέτρηση έγινε με ηλεκτρονικό όργανο.
 - Υπολογισμός εμβαδού ηλεκτρονικά.
 - Η απόσταση του από την θάλασσα είναι μεγαλύτερη των 500μ και μικρότερη των 800,00μ.

ΑΝΑΦΗ Ν. 651/77

Ο υπογράφων μηχανικός ΠΝΕΥΜΑΤΙΚΑΚΗΣ Γ. ΙΩΑΝΝΗΣ δηλώνει ότι η ιδιοκτησία ΣΚΑΡΟΥ ΚΑΛΛΙΟΠΗΣ που φαίνεται στο τοπογραφικό διάγραμμα με στοιχεία (Α, Β, Γ, Ω, Α', Δ') στην περιοχή ΠΟΥΝΤΕΣ ΠΥΘΑΓΟΡΕΙΟΥ του ΔΗΜΟΥ ΣΑΜΟΥ βρίσκεται στην Λ1 ζώνη Β2 του χωροταξικού χάρτη νήσου Σάμου, δεν προέρχεται από κατάτμηση και είναι σύμφωνα με τους όρους δόμησης όρτια και οικοδομήσιμη τράσον οριοθετηθούν οι σθαλές απορροής όμβριων υδάτων. Ο ΔΗΛΩΝ

ΙΩΑΝΝΗΣ Γ. ΠΝΕΥΜΑΤΙΚΑΚΗΣ
 ΔΙΠΛΩΜΑΤΟΥΧΟΣ ΠΟΛΙΤΙΚΟΣ ΜΗΧΑΝΙΚΟΣ
 ΠΛΟΥΤΕΡΝΙΚΟΣ ΤΕΧΝΟΛΟΓΟΣ
 ΜΕΛΟΣ ΤΕΧΝΟΛΟΓΙΚΗΣ ΕΤΑΙΡΕΙΑΣ ΜΗΤΡΟΥ 112573
 ΟΔΟΣ ΠΟΛΥΚΑΛΩΣ ΠΥΘΑΓΟΡΕΙΟ
 ΤΗΛ & FAX 22710 71 ΚΗ. 6976.127916
 ΑΦΜ: 107106517 Δ.Ο.Υ. ΣΑΜΟΥ

ΑΝΑΦΗ ΥΛΟΠΟΙΗΣΗΣ ΟΡΙΩΝ ΙΔΙΟΚΤΗΤΗΣ

Η κάτωθι υπογεγραμμένη ΣΚΑΡΟΥ ΚΑΛΛΙΟΠΗ νόμιμη ιδιοκτήτρια του αποτυπωμένου γηπέδου που φαίνεται στο παρόν τοπογραφικό διάγραμμα, σύμφωνα με την Β.126/1710ΥΛΙΟΥ1992 Γενική Παράρτη του Συμβολαιογράφου ΜΑΛΑΓΑΡΗ Γ. ΓΕΩΡΓΙΟΥ, δηλώνει ότι τα όρια τα οποία έχω υλοποιήσει είναι τα ορθά.

Η ΔΗΛΩΣΑ



ΙΔΙΟΚΤΗΣΙΑ: ΣΚΑΡΟΥ ΚΑΛΛΙΟΠΗΣ.



πυθαγορείο

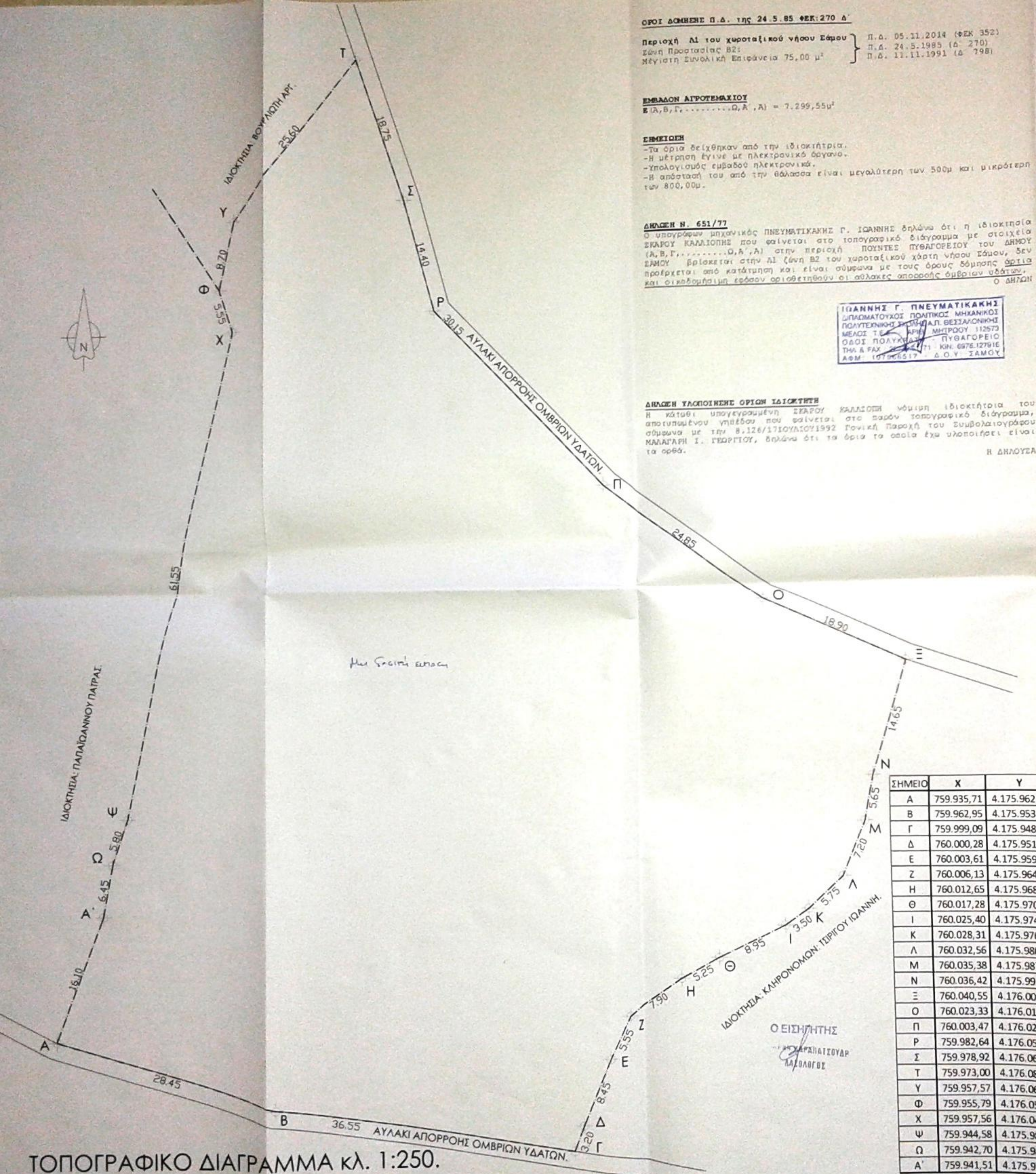

ΣΗΜΕΙΟ	X	Y
A	759.935,71	4.175.962,00
B	759.962,95	4.175.953,76
Γ	759.999,09	4.175.948,42
Δ	760.000,28	4.175.951,41
E	760.003,61	4.175.959,19
Z	760.006,13	4.175.964,11
H	760.012,65	4.175.968,54
Θ	760.017,28	4.175.970,99
I	760.025,40	4.175.974,75
K	760.028,31	4.175.976,74
Λ	760.032,56	4.175.980,61
M	760.035,38	4.175.987,26
N	760.036,42	4.175.992,83
Ξ	760.040,55	4.176.006,87
O	760.023,33	4.176.014,65
Π	760.003,47	4.176.029,61
P	759.982,64	4.176.051,43
Σ	759.978,92	4.176.065,33
T	759.973,00	4.176.083,13
Y	759.957,57	4.176.062,74
Φ	759.955,79	4.176.054,20
X	759.957,56	4.176.048,97
Ψ	759.944,58	4.175.988,83
Ω	759.942,70	4.175.983,37
A'	759.941,51	4.175.977,03

ΜΕΛΕΤΗΤΗΣ:	ΠΝΕΥΜΑΤΙΚΑΚΗΣ Γ. ΙΩΑΝΝΗΣ ΠΟΛΙΤΙΚΟΣ ΜΗΧΑΝΙΚΟΣ	
ΕΡΓΟΔΟΤΗΣ:	ΣΚΑΡΟΥ ΚΑΛΛΙΟΠΗ.	
ΕΡΓΟ:	ΑΠΟΤΥΠΩΣΗ ΙΔΙΟΚΤΗΣΙΑΣ	
ΘΕΣΗ:	"ΠΟΥΝΤΕΣ" ΠΥΘΑΓΟΡΕΙΟΥ, ΔΗΜΟΥ ΣΑΜΟΥ, Ζ.Ο.Ε. Λ1, ΧΩΡΟΤΑΞΙΚΟΥ ΣΑΜΟΥ.	
ΙΔΙΟΚΤΗΤΗΣ:	ΣΚΑΡΟΥ ΚΑΛΛΙΟΠΗ.	
ΣΤΑΔΙΟ ΜΕΛΕΤΗΣ:	ΑΠΟΤΥΠΩΣΗ ΟΙΚΟΠΕΔΟΥ	
ΤΙΤΛΟΣ ΣΧΕΔΙΟΥ:	ΤΟΠΟΓΡΑΦΙΚΟ ΔΙΑΓΡΑΜΜΑ	ΑΡΙΘ. ΣΧΕΔΙΟΥ 1
ΚΛΙΜΑΚΑ:	1:250	
ΣΦΡΑΓΙΔΑ ΥΠΟΓΡΑΦΗΣ:		
ΗΜΕΡΟΜΗΝΙΑ:	ΝΟΕΜΒΡΙΟΣ 2015.	Τ1

ΤΟΠΟΓΡΑΦΙΚΟ ΔΙΑΓΡΑΜΜΑ κλ. 1:250.