

ΕΜΒΑΔΟΜΕΤΡΗΣΕΙΣ ΑΓΡΟΤΕΜΑΧΙΟ (ΑΒΓΔΕΖΑ)
 Η ΕΜΒΑΔΟΝ ΤΟΥ ΑΓΡΟΤΕΜΑΧΙΟΥ ΤΟ ΟΠΟΙΟ ΕΜΦΑΙΝΕΤΑΙ ΣΤΟ ΠΑΡΟΝ
 ΤΟΠΟΓΡΑΦΙΚΟ ΔΙΑΓΡΑΜΜΑ ΥΠΟΛΟΓΙΖΕΤΑΙ ΜΕ ΗΛΕΚΤΡΟΝΙΚΟ ΤΡΟΠΟ
 (ΑΒΓΔΕΖΑ)=1.711,09 τ.μ.

ΠΑΡΑΤΗΡΗΣΕΙΣ :
 ΑΠΟΣΤΑΣΗ ΑΠΟ ΘΑΛΑΣΣΑ > 800 μ.
 ΟΡΑ ΥΠΕΔΕΙΧΘΗΣΑΝ ΑΠΟ ΤΗΝ ΙΔΙΟΚΤΗΤΡΙΑ
 ΕΚΤΟΣ ΚΑΛΙΕΡΓΕΙΑΣ ΕΛΕΣ
 ΣΥΜΦΩΝΑΙΟ : 19.188/2014 Γ.Ι.Μαλαγούρη

ΠΡΟΫΠΟΘΕΣΕΙΣ :
 ΝΕΚ 18807-02-1995 ΠΕΡΙΟΧΗ ΣΟΕ Η-4
 ΟΡΟΜΕΤΡΗΣΗΣ ΚΑΙ ΑΡΤΙΟΤΗΤΑΣ 4 ΣΤΡΕΜΜΑΤΑ
 ΝΕΚ 18804-01-1995

Συντεταγμένες ΕΓΣΑ ΣΤ
A1 X=755790.3754 Y=4179061.4211
A2 X=755790.0000 Y=4179061.0000
A3 X=755790.0000 Y=4179062.0000
A4 X=755790.7482 Y=4179078.8200
B1 X=755778.0833 Y=4179067.0440
B2 X=755771.0000 Y=4179062.0000
B3 X=755763.0000 Y=4179075.0000
B4 X=755763.0000 Y=4179078.0000
B5 X=755775.0000 Y=4179073.0000
B6 X=755781.0000 Y=4179061.0000
B7 X=755790.0000 Y=4179060.0000

ΟΔΟΠΟΡΙΚΟ ΣΧΑΡΙΦΙΜΑ

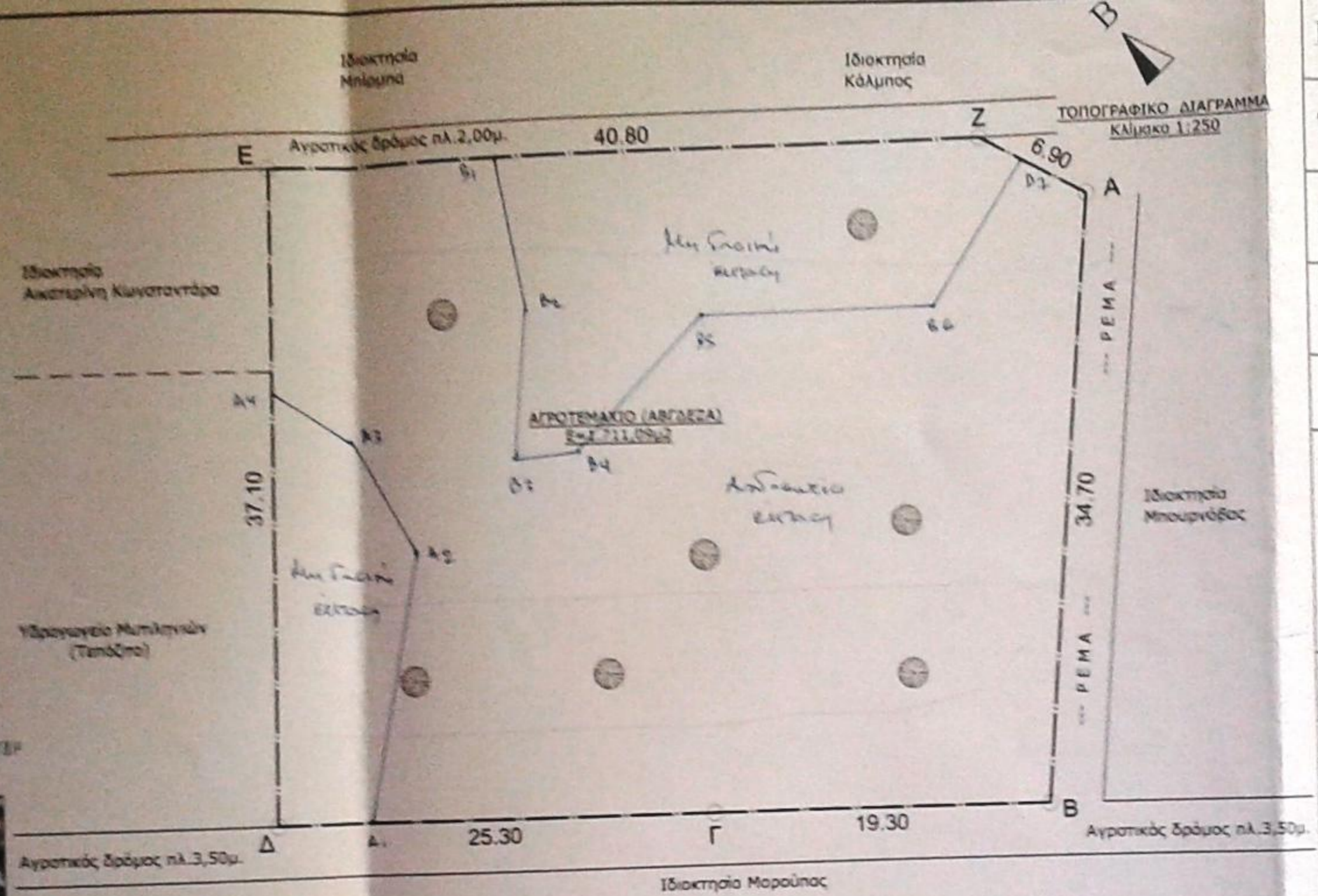

ΔΗΛΩΣΗ ΜΗΧΑΝΙΚΟΥ (Ν.651/77)
 Ο ΣΥΝΤΑΞΕΑΣ ΔΙΠΛΩΜΑΤΟΥΧΟΣ ΜΗΧΑΝΙΚΟΣ ΑΠΘ ΔΗΜΗΤΡΙΟΣ Χ. ΧΑΤΖΗΑΝΤΩΝΙΟΥ
 ΔΗΛΩΝΩ ΟΤΙ ΤΟ ΑΓΡΟΤΕΜΑΧΙΟ ΜΕ ΤΑ ΣΤΟΙΧΕΙΑ (ΑΒΓΔΕΖΑ) ΕΜΒΑΔΟΥ E=1.711,09μ²
 ΙΔΙΟΚΤΗΣΙΑΣ ΒΑΣΙΛΙΚΗΣ ΣΠΥΡΟΠΟΥΛΟΥ, ΒΡΙΣΚΕΤΑΙ ΕΚΤΟΣ ΣΧΕΔΙΟΥ & ΟΙΚΙΣΜΟΥ
 ΣΤΗΝ ΠΕΡΙΟΧΗ 'ΤΕΠΟΖΙΤΟ' ΡΑΜΠΑΙΔΟΝΙ Δ/Κ ΜΥΤΙΛΗΝΙΩΝ Δ/Ε ΠΥΘΑΓΟΡΕΙΟΥ ΔΗΜΟΥ ΣΑΜΟΥ,
 ΕΝΤΟΣ Ζ.Ο.Ε. Η-4 ΚΑΙ ΕΙΝΑΙ ΜΗ ΑΡΤΙΟ ΚΑΙ ΜΗ ΟΙΚΟΔΟΜΗΣΙΜΟ.

ΔΗΜΗΤΡΙΟΣ Χ. ΧΑΤΖΗΑΝΤΩΝΙΟΥ
 ΔΙΠΛΩΜ. Δ. ΜΗΧΑΝΙΚΟΥ
 ΑΝ ΤΗΣ ΑΡΧΗΣ
 ΑΡΧ. 245503513 ΣΟΤ. ΤΑΜΟΥ
 ΣΑΜΟΣ ΜΥΤΙΛΗΝΙΩΝ

Εργοδότης	Βασιλική Σπυροπούλου
Έργο	ΑΠΟΤΥΠΩΣΗ ΙΔΙΟΚΤΗΣΙΑΣ
Θέση	'Τεπόζιτο' ή 'Ραμπαϊδόνι' Μυτιληνίων Δ/Κ Μυτιληνίων Δ/Ε Πυθαγορείου Δήμου Σάμου
Μελέτη	ΔΗΜΗΤΡΙΟΣ ΧΑΤΖΗΑΝΤΩΝΙΟΥ

Θέμα	Αριθμός Σχεδίου
ΤΟΠΟΓΡΑΦΙΚΟ ΔΙΑΓΡΑΜΜΑ	T1
Κλίμακες	1:250
Χρόνος	ΦΕΒΡΟΥΑΡΙΟΣ 2016
Υπογραφή - Σφραγίδα	

ΘΕΩΡΗΘΗΚΕ
 και συνοδεύει το υπ' αρ. 39930
 έγγραφο μας. Η Υπηρεσία μας δεν φέρει
 ευθύνη στα τυχόν κινήσεις
 ή διακρίσεις από τρίτους.
 Σάμος 31-3-2016
 Η ΠΡΟΫΠΟΘΕΣΗ ΤΗΣ ΔΙΕΥΣΗΣ ΔΑΤΩΝ

ΔΗΜΗΤΡΙΟΣ Χ. ΧΑΤΖΗΑΝΤΩΝΙΟΥ
 ΔΙΠΛΩΜ. Δ. ΜΗΧΑΝΙΚΟΥ
 ΑΝ ΤΗΣ ΑΡΧΗΣ
 ΑΡΧ. 245503513 ΣΟΤ. ΤΑΜΟΥ
 ΣΑΜΟΣ ΜΥΤΙΛΗΝΙΩΝ