

## Τοπογραφικό Διάγραμμα

Ταχυμετρικής αποτέλεσης τμήματος του με αριθμό: 465 τετραγώνου, της Συμπληρωματικής Διανομής έτους 1958, Αγροκτήματος ΣΙΑΜΕΤΙΑ ΠΑΡΑΜΥΘΙΑΣ

με στοιχεία κορυφών: Α, Β, Γ, Δ, Ε, Ζ, Η, Θ, Ι, Κ, Λ, Μ, Ν.,

που κατέχει και ζητάει να εξαγοράσει ο Νηρέως Φιλιππών του Γεωργίου βάσει του άρθρου 23 του Ν. 4061/2012.

Εμβαδόν = 2229,59 τ.μ.

Όπως τα όρια του περιγραφόμενου τμήματος αναζητούσασιν από τον Νηρέως Γ. Φιλιππών.

### ΒΕΒΑΙΩΣΗ ΜΗΧΑΝΙΚΟΥ

Βεβαιώνεται ότι το παραπάνω περιγραφόμενο τμήμα του με αριθμό 465 τετραγώνου βρίσκεται σε εκτός σχεδίου περιοχή, είναι μη άρτιο και μη οικοδομήσιμο.

Το παραπάνω τμήμα απέχει από τη θάλασσα πάνω από 1000,00 μέτρα.

ΚΛ 1:500

Παραπομπή 21-09-2012  
Ο Συντάξας

ο οικοδότης τα όρια



Νηρέως Φιλιππών του Γεωργίου

ΤΖΙΜΑΣ Ν. ΚΩΝ/ΝΟΣ  
ΤΕΧΝΟΣ ΠΟΛΙΤΙΚΟΣ ΜΗΧΑΝΙΚΟΣ  
Α.Μ.Ε.Ε.Τ.Ε.Μ.: 8677 - Τ.Ε.Ε.: 9708  
Κ ΚΑΡΑΜΑΝΛΗ 46200 ΠΑΡΑΜΥΘΙΑ  
ΤΗΛ.: 2666023205 ΚΙΝ.: 6946145869  
Α.Φ.Μ. 026275593 ΔΟΥ ΗΓΟΥΜΕΝΙΤΣΑΣ

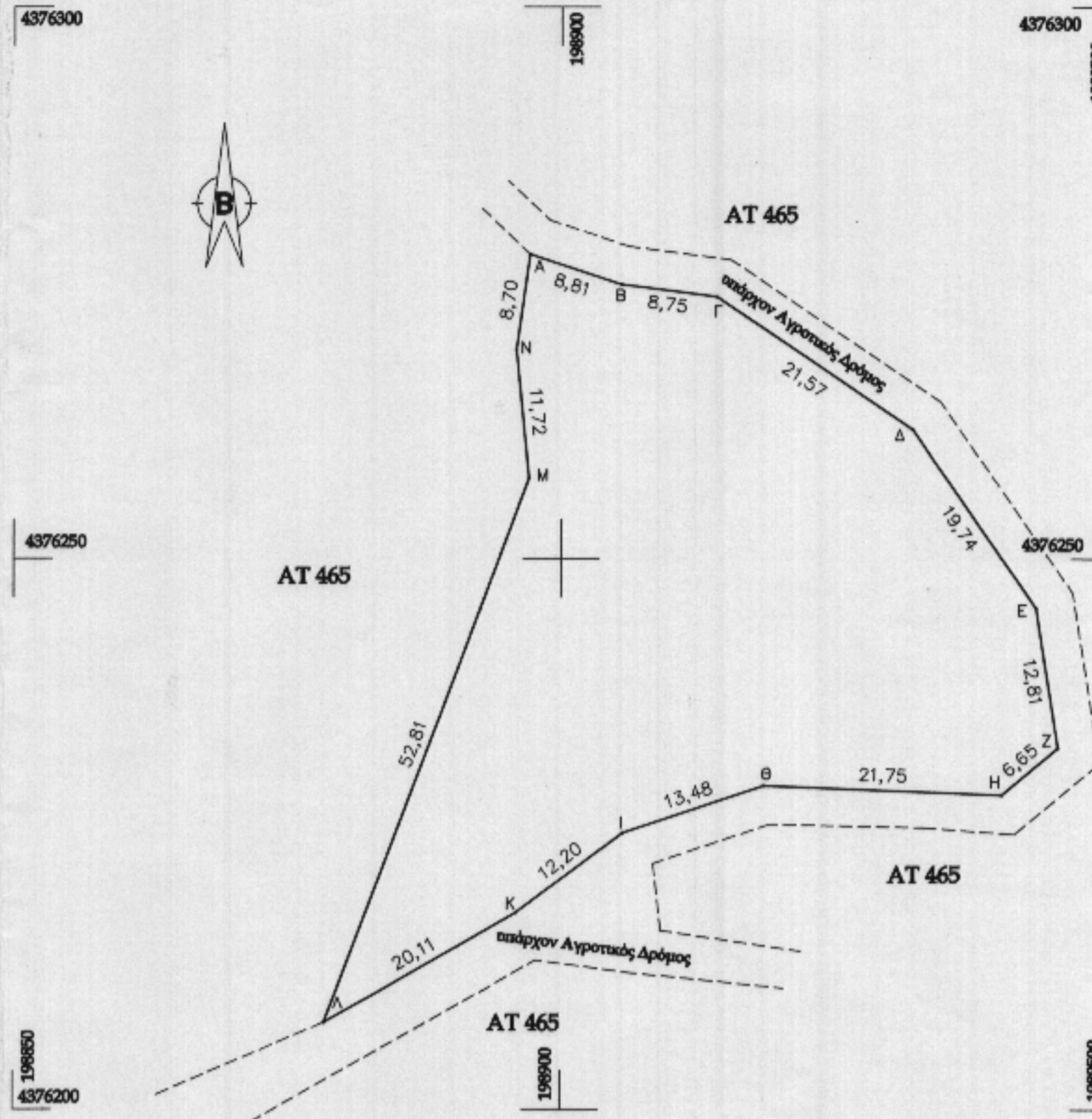

## ΟΔΟΠΟΡΙΚΟ ΣΚΑΡΙΦΗΜΑ

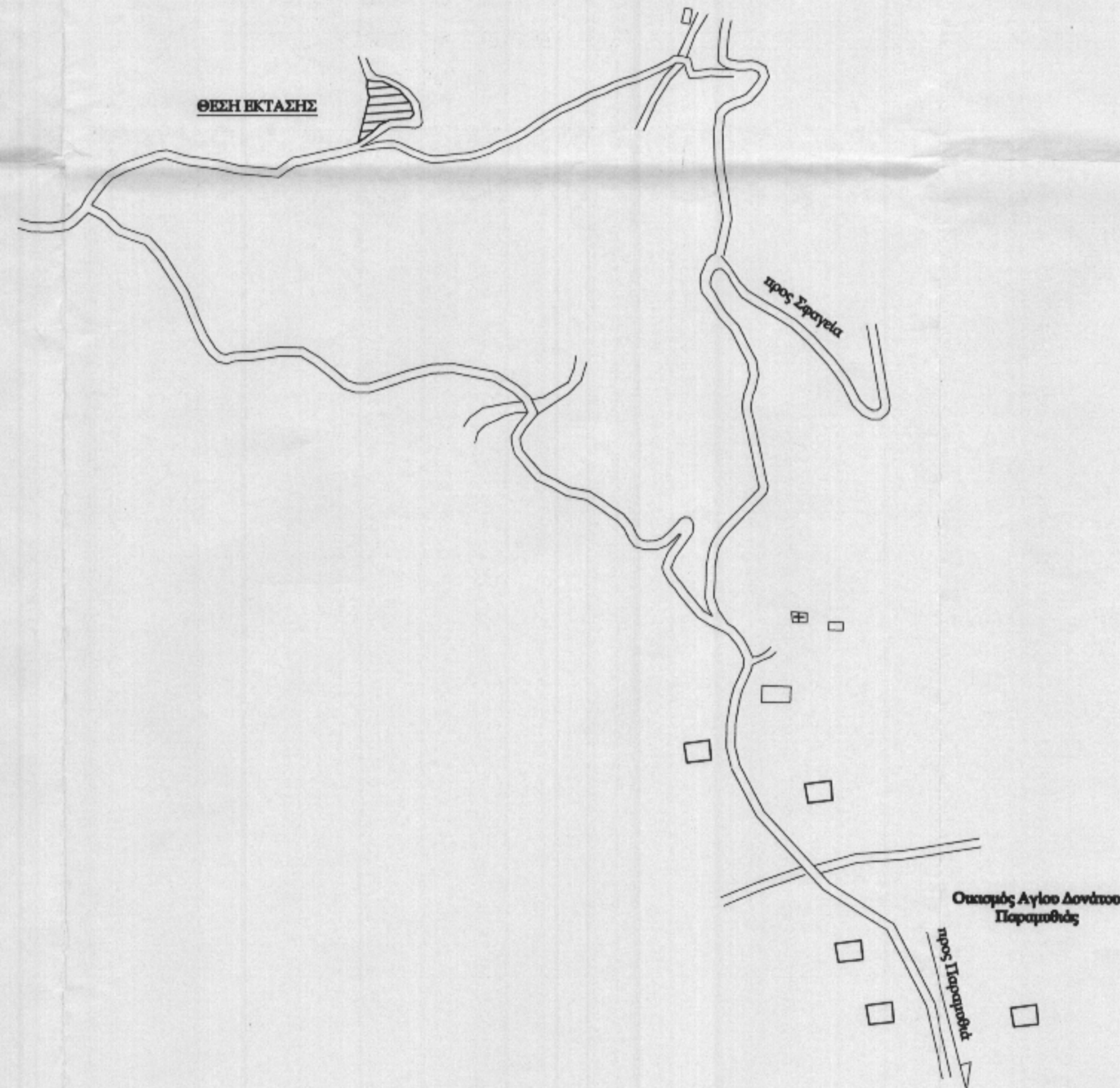

ΠΙΝΑΚΑΣ ΣΤΗΝΤΕΤΑΓΜΕΝΩΝ ΕΓΣΑ 87		
ΣΗΜΕΙΟ	X	Y
A	198897.09	4376277.57
B	198905.47	4376274.84
Γ	198914.15	4376273.71
Δ	198932.07	4376261.72
E	198943.31	4376245.49
Z	198945.31	4376232.84
H	198940.22	4376228.57
Θ	198918.48	4376229.38
I	198905.70	4376225.11
K	198895.89	4376217.85
Λ	198878.43	4376207.87
M	198897.03	4376257.30
N	198895.87	4376268.96

ΠΙΝΑΚΑΣ ΣΤΗΝΤΕΤΑΓΜΕΝΩΝ ΔΙΑΝΟΜΗΣ		
ΣΗΜΕΙΟ	X	Y
A	-2081.12	5358.42
B	-2072.64	5356.02
Γ	-2063.93	5355.24
Δ	-2045.55	5343.96
E	-2033.68	5328.19
Z	-2031.19	5315.63
H	-2036.11	5311.15
Θ	-2057.86	5311.11
I	-2070.47	5306.35
K	-2079.98	5298.71
Λ	-2097.03	5288.05
M	-2080.39	5338.17
N	-2082.00	5349.77

## ΑΠΟΣΠΑΣΜΑ

ΣΙΑΜΕΤΙΑ (ΠΑΡΑΜΥΘΙΑΣ)

Σ.Διανομή 1958 - ΚΛ. 1:5000

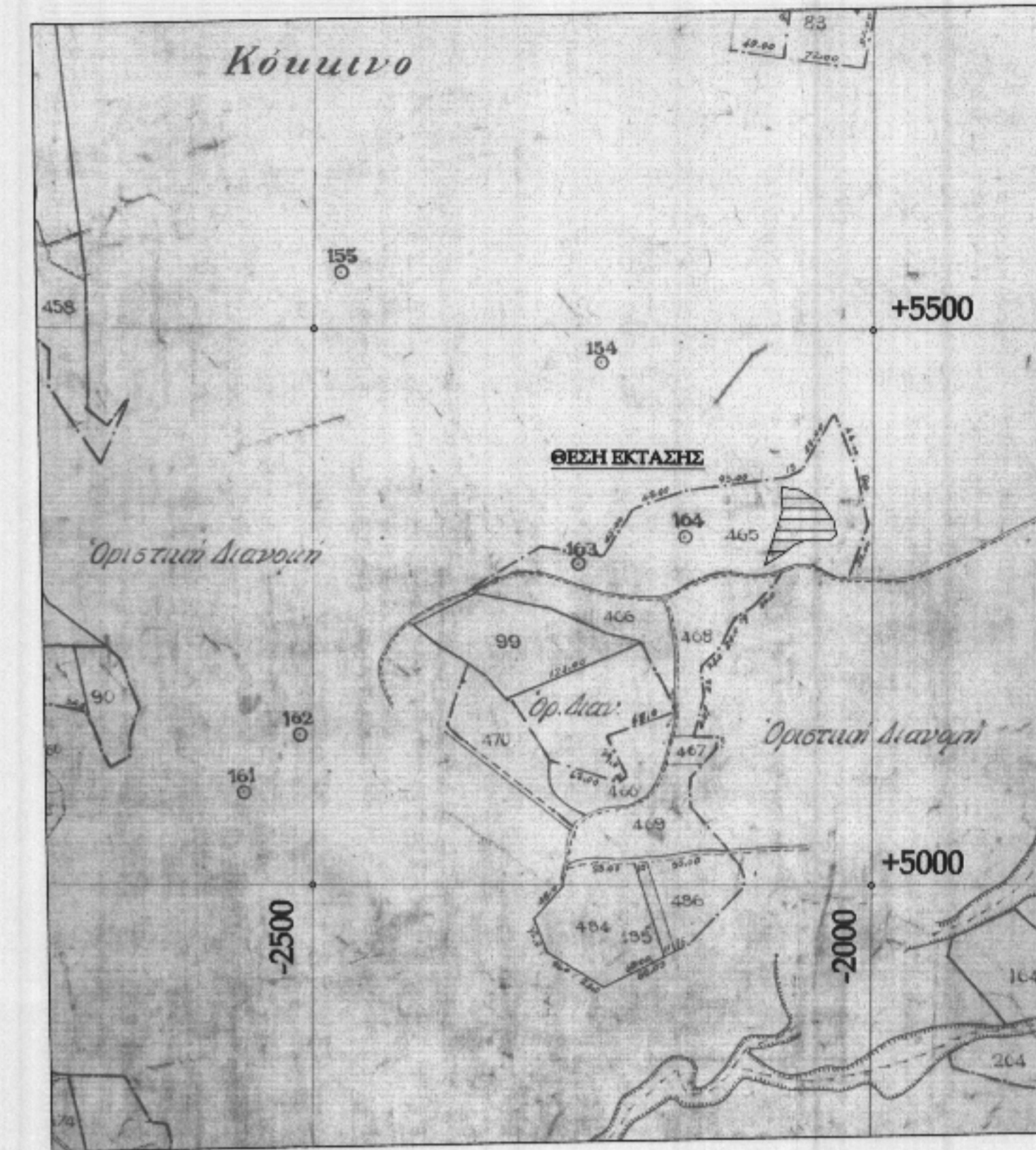

## ΑΠΟΣΠΑΣΜΑ

Κ. Φ. ΠΑΡΤΑ - Αρ. Φ.5102.2

ΚΛ. 1:5000

