

- ΠΡΟΒΛΗΤΕΣ:
1. Το διαγράμμα είναι ενταγμένο στο κτηριακό οικόπεδο συντηρημένων ΕΓΣΑ 87
 2. Ο δικαστής και το εμβαδόν υπολογίστηκαν αναφορικά με τις συνθήκες των κτηρίων
 3. Η εμβαδόν ΕΓΣΑ 30 παραμένει αμετάβλητο με συνολικό ΕΡΣ και κτηριακό, λόγω ΠΕΡΟΣ
 4. Εμβαδόν οικόπεδο συντηρημένων (επιμετρολόγος)

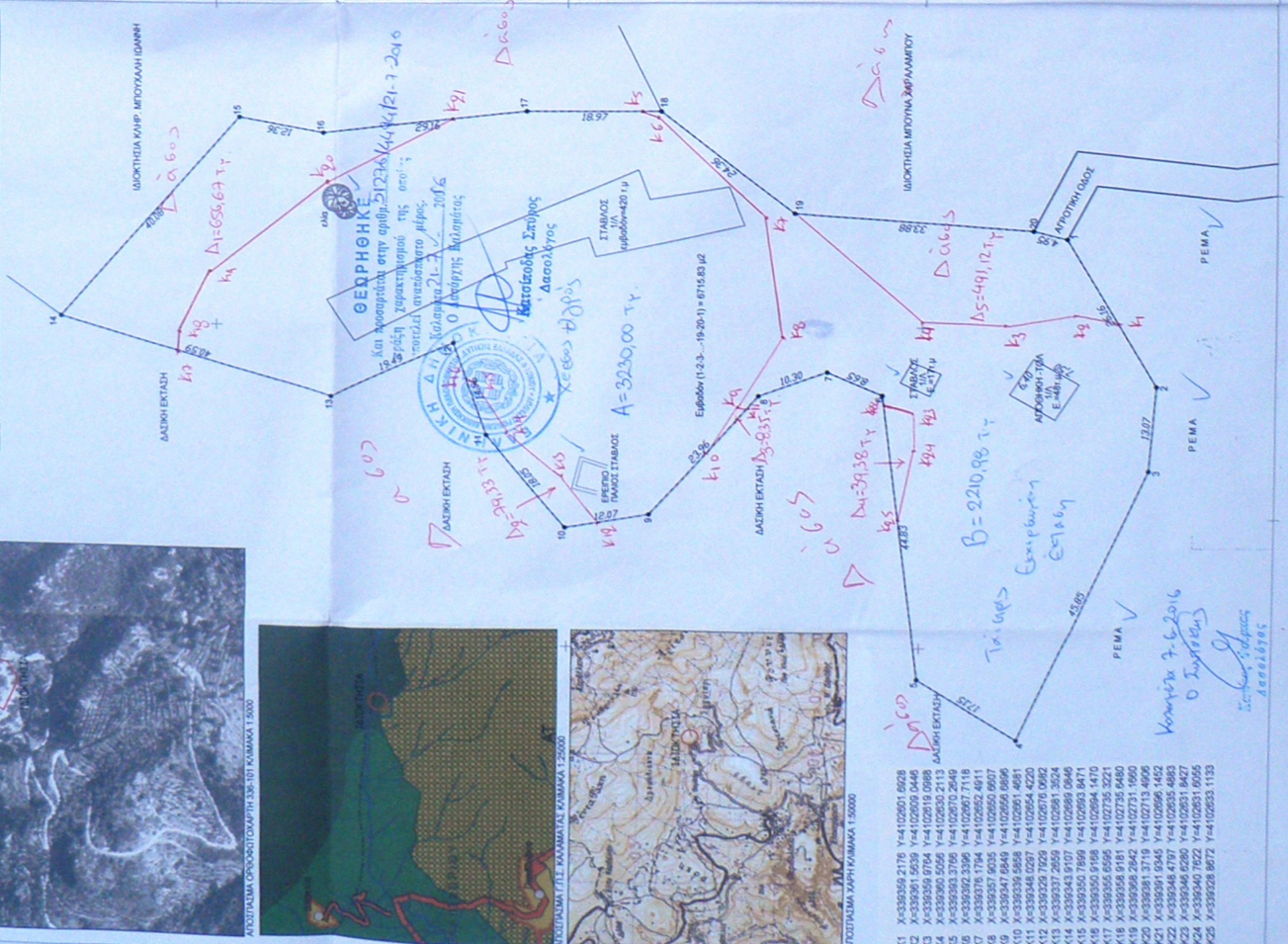

ΕΜΒΑΔΟΜΕΤΡΗΣΗ ΓΙΕΛΔΟΥ
ΣΥΣΤΗΜΑ ΣΥΝΤΕΤΑΓΜΕΝΟΝ ΕΓΣΑ 87

ΣΗΜΕΙΟ	X	Y	ΜΗΚΟΣ
1	339373.54	4082609.72	86.16
2	339390.74	4082569.92	13.07
3	339397.71	4082572.95	45.85
4	339397.71	4082572.95	17.15
5	339397.71	4082572.95	17.15
6	339349.61	4082636.61	44.83
7	339353.29	4082643.45	8.65
8	339349.64	4082623.00	10.30
9	339331.84	4082668.43	12.79
10	339288.99	4082680.29	18.05
11	339243.18	4082693.59	14.96
12	339243.18	4082693.59	19.24
13	339243.18	4082693.59	19.24
14	339266.91	4082752.48	40.59
15	339293.91	4082727.08	40.98
16	339289.61	4082714.94	12.36
17	339293.91	4082695.59	69.16
18	339293.91	4082695.59	69.16
19	339293.91	4082695.59	69.16
20	339277.05	4082662.82	24.26
21	339277.05	4082662.82	33.88
22	339274.81	4082614.54	4.95
23	339274.81	4082614.54	4.95

E=1/2 Σ(x_i + x_{i+1}) * (y_i - y_{i+1})
E = 6715.83 μ²

ΔΗΛΩΣΗ ΙΔΙΟΚΤΗΤΗ (N.4030/2011)
Ο κάτωθι υπογεγραμμένος κ Μάλαμας Ιωάννης του Παντελή ιδιοκτήτης του εμφανισμένου αγροτεμαχίου στο παρόν Τοπογραφικό Διάγραμμα διενέργημα με στοιχεία (1-2-3...-19-20-1) με εμβαδόν 6715.83 μ² κείμενο σε εκτός σχεδίου περιοχή στη θέση ΚΛΕΝΕΒΟ της Τοπικής Κοινότητας Ελαιουργίου του Δήμου Καλαμάτας νομού Μεσσηνίας υποδεχθήκαμε από εμπάνα ευθύνονται για την ακρίβεια των δηλωμένων αυτού ορίων, και για την ακρίβεια της θέσης αυτών ως προς τα όρια του Δήμου.

ΚΑΛΑΜΑΤΑ 08-03-2015
Ο ΙΔΙΟΚΤΗΤΗΣ

ΑΡΤΙΟΤΗΤΑ ΟΡΟΙ ΔΟΜΗΣΗΣ
Π.Δ.ΤΗΣ 24-5-85 (ΦΕΚ 270Δ -31.5.85)

Φ.Ε.Κ 773/5-5-2011 Αριθμ. οικ. 1015
Εγκριση Γενικού Πολεοδομικού Σχεδίου Καλαμάτας (Γ.Π.Σ.)
Π.Ο. Περιοχή Προστασίας Ορεινών Όγκων και Δασικών Περιοχών
Η χρήση του χώρου περιορίζεται στις βασικές λειτουργίες που αφορούν τη διαχείριση δασικών περιοχών και υπάγονται στην αρμοδιότητα της Δασικής Υπηρεσίας σύμφωνα με τα προβλεπόμενα από τον Ν.998/79 και τον Ν.3208/2003 για τα δάση και τις δασικές εκτάσεις.
Για τους λοιπούς όρους και περιορισμούς δόμησης εφαρμόζονται οι διατάξεις των ΠΔ.6.10.78 (ΦΕΚ 538/Δ.6.10.78) και ΠΔ.2475/785 (ΦΕΚ 270Δ/31.5.85), όπως ισχύουν εκάστοτε χωρίς της προβλεπόμενες παρεκκλίσεις, καθώς και δασική νομοθεσία.

Ο κάτωθι υπογεγραμμένος Νικόλαος Δημήτριος Αρχιτέκτονας Μηχανικός δηλώνει ότι το αγροτεμάχιο που φαίνεται στο παρόν Τοπογραφικό Διάγραμμα υπό τα στοιχεία (1-2-3...-19-20-1) με εμβαδόν 6715.83 μ² κείμενο σε εκτός σχεδίου περιοχή στη θέση ΚΛΕΝΕΒΟ της Τοπικής Κοινότητας Ελαιουργίου του Δήμου Καλαμάτας νομού Μεσσηνίας βρίσκεται σε περιοχή Π.Ο. Περιοχή Προστασίας Ορεινών Όγκων και Δασικών Περιοχών του Γενικού Πολεοδομικού Σχεδίου (Γ.Π.Σ.) του Δήμου Καλαμάτας του νομού Μεσσηνίας.

ΚΑΛΑΜΑΤΑ ΜΑΡΤΙΟΣ 2015
Ο ΜΗΧΑΝΙΚΟΣ

ΔΗΜΗΤΡΙΟΣ Γ. ΝΙΚΟΛΑΪΣ
ΑΡΧΙΤΕΚΤΟΝΑΣ ΜΗΧΑΝΙΚΟΣ
ΠΑΝΕΠΙΣΤΗΜΙΟ ΣΤΟΥΔΙΩΝ ΤΕΣΟΒΑΣ
ΑΠ. ΜΗΤΡ. Τ.Ε.Ε. 1131/48
ΒΕΡΓΑ ΚΑΛΑΜΑΤΑΣ - ΤΗΛ. 2720 41550 - 6663 47980
ΑΦΜ: 064219951 - ΔΟΥ ΚΑΛΑΜΑΤΑΣ

ΕΡΓΟ: ΑΠΟΤΥΠΩΣΗ ΑΓΡΟΤΕΜΑΧΙΟΥ

ΘΕΣΗ-ΕΚΤΟΣ ΣΧΕΔΙΟΥ ΠΕΡΙΟΧΗ ΣΤΗΝ ΘΕΣΗ ΚΛΕΝΕΒΟ ΤΗΣ ΤΟΠΙΚΗΣ ΚΟΙΝΟΤΗΤΑΣ ΕΛΑΙΟΥΡΓΙΟΥ ΤΟΥ ΔΗΜΟΥ ΚΑΛΑΜΑΤΑΣ

ΕΡΓΟΔΟΤΗΣ: ΜΑΛΑΜΑΣ ΙΩΑΝΝΗΣ ΤΟΥ ΠΑΝΤΕΛΗ

ΜΕΛΕΤΗΤΗΣ: ΝΙΚΟΛΑΪΣ ΔΗΜΗΤΡΙΟΣ ΑΡΧΙΤΕΚΤΟΝ ΜΗΧΑΝΙΚΟΣ

ΘΕΜΑ ΣΧΕΔΙΟΥ: ΤΟΠΟΓΡΑΦΙΚΟ ΔΙΑΓΡΑΜΜΑ

ΑΡΙΘΜΟΣ ΣΧΕΔΙΟΥ: A1

ΣΤΑΔΙΟ ΜΕΛΕΤΗΣ: ΧΡΟΝΟΣ ΜΕΛΕΤΗΣ: ΜΑΡΤΙΟΣ 2015

ΚΥΜΑΚΑ ΣΧΕΔΙΟΥ: 1/500

ΣΦΡΑΓΙΔΑ-ΥΠΟΓΡΑΦΗ ΜΕΛΕΤΗΤΗ ΣΦΡΑΓΙΔΑ-ΥΠΟΓΡΑΦΗ ΥΠΕΡΒΑΣ

ΔΗΜΗΤΡΙΟΣ Γ. ΝΙΚΟΛΑΪΣ
ΑΡΧΙΤΕΚΤΟΝΑΣ ΜΗΧΑΝΙΚΟΣ
ΠΑΝΕΠΙΣΤΗΜΙΟ ΣΤΟΥΔΙΩΝ ΤΕΣΟΒΑΣ
ΑΠ. ΜΗΤΡ. Τ.Ε.Ε. 1131/48
ΒΕΡΓΑ ΚΑΛΑΜΑΤΑΣ - ΤΗΛ. 2720 41550 - 6663 47980
ΑΦΜ: 064219951 - ΔΟΥ ΚΑΛΑΜΑΤΑΣ