

ΕΜΒΛΑΔΟΝ ΓΥΨΕΛΟΥ (1,2,3,4,5,6,7,1) = 2227,68 τ.μ

ΔΗΛΩΣΗ 651/77

Το γράφο με τα στοιχεία (1,2,3,4,5,6,7,1) εκφράζει 2.227,68 τ.μ, βρίσκεται εκτός των ορίων της κοινότητας «ΚΕΡΤΙΩΝΗΣ» των Δήμων Καλαβρυτινών και Κερτιώων κώμας και εκτός ζώνης οικισμού.
 Είναι όριο και οριοθέτηση κατά παράκληση σύμφωνα με τους όρους της Π.Δ. 24/5/1985 Φ.Ε.Κ. 270 Δ' /31-5-85, για το έργο αρμόδιο το επιμελητικό από μεμολύματα των 25 μ. εκφράδι μεμολύματα των 2000 τ.μ. και προέλευσης του 1974 (1710/74) τμήρα δημοσίευσης και από 610/74 Π.Δ. Φ.Ε.Κ. 518Α'.

Αίτη 71207

Ο Μηχανικός

ΒΑΣΙΛΕΙΟΣ Γ. ΧΡΙΣΤΟΠΟΥΛΟΣ
 ΑΡΧΙΤΕΚΤΟΝ ΜΗΧΑΝΙΚΟΣ
 ΜΕΛΟΣ Τ.Ε.Ε.
 ΕΛΛΗΝ ΑΙΓΙΟΥ
 Α.Φ.Μ.: 4900932 / Δ.Ο.Υ.: ΑΙΓΙΟΥ
 ΤΗΛ.: 42705 - 41983 - 0118223783

ΔΗΛΩΣΗ ΥΛΟΠΟΙΗΣΗΣ ΟΡΙΩΝ

Τα όρια τοιχείδι η ιδιοκτήτρια όσον είναι και ενδία γ' αυτή.

Η ιδιοκτήτρια

ΣΥΝΤΕΤΑΙΜΕΝΕΣ ΚΑΤΑ ΕΙΣΑ Β' ΣΥΝΤΕΤΑΙΜΕΝΕΣ ΟΡΙΩΝ

ΣΗΜΕΙΟ	X	Y
1	0134881.64	4215316.47
2	0134861.59	4215295.03
3	0134874.94	4215275.96
4	0134871.94	4215255.32
5	0134803.8207	4215253.99
6	0134923.41	4215281.75
7	0134900.59	4215299.83

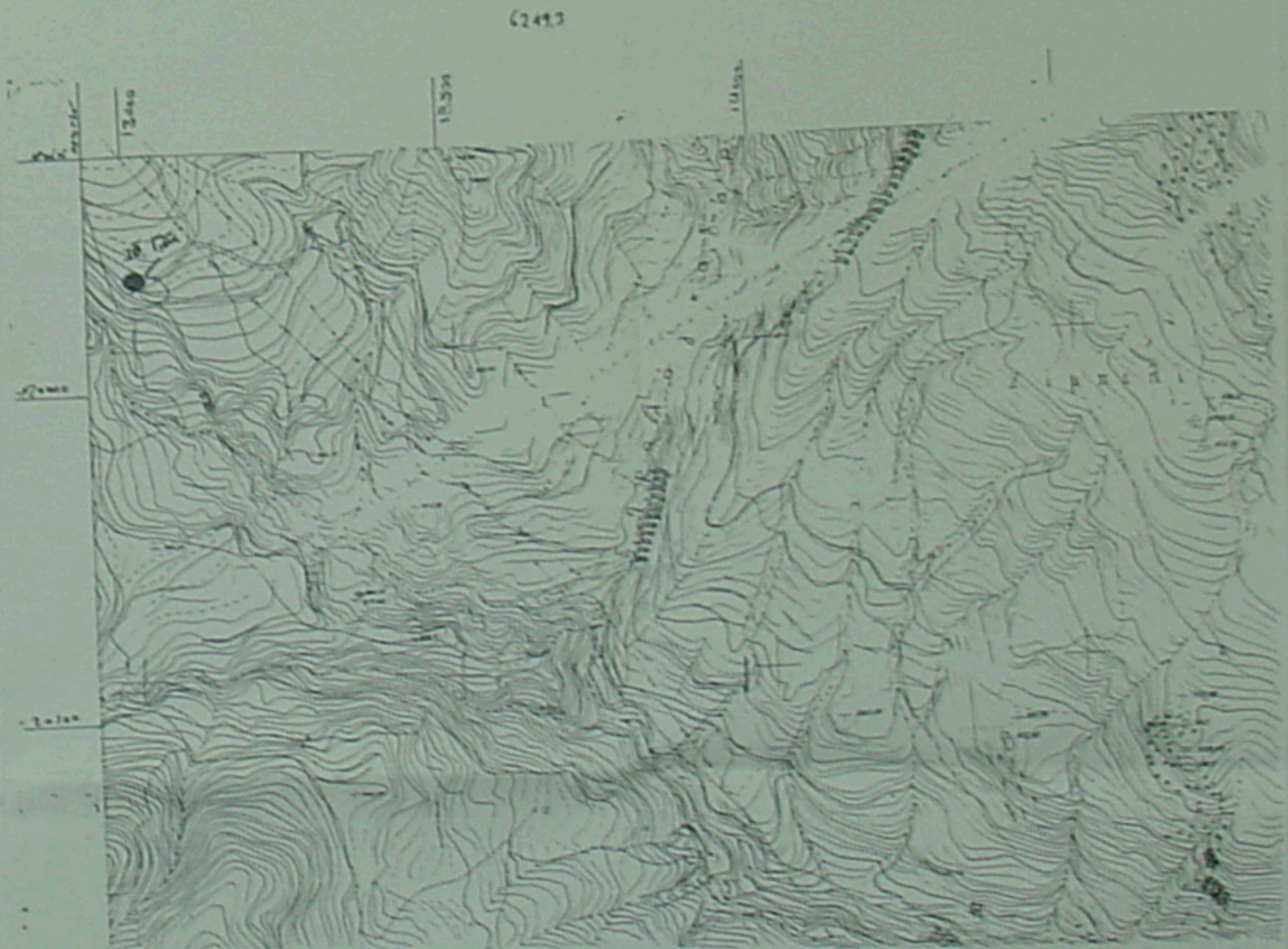

ΤΕΧΝΙΚΟ ΓΡΑΦΕΙΟ	ΜΕΛΕΤΩΝ-ΕΠΙΒΛΕΨΕΩΝ-ΚΑΤΑΣΚΕΥΩΝ
ΒΑΣΙΛΕΙΟΣ ΧΡΙΣΤΟΠΟΥΛΟΣ ΑΡΧΙΤΕΚΤΩΝ ΜΗΧΑΝΙΚΟΣ	
ΑΙΓΙΟ (Τ.Κ.:25100)	28910-2644
Γ. ΠΑΝΑΓΟΠΟΥΛΟΥ 5	6972323229
ΙΔΙΟΚΤΗΤΗΣ: ΓΕΩΡΓΙΑ ΣΥΖΥΓΟΥ ΔΗΜΗΤΡΙΟΥ ΓΙΑ	
ΕΡΓΟ: ΤΟΠΟΓΡΑΦΙΚΟ ΔΙΑΓΡΑΜΜΑ	
ΘΕΣΗ ΕΡΓΟΥ: «ΜΠΡΟΤΙΤΣΙ» Δ. ΚΕΡΤΙΩΝΗΣ ΔΗΜΟΥ ΚΑΛΑΒΡΥΤΩΝ ΑΧΑΪΑΣ	
ΜΕΛΕΤΗΤΗΣ: ΒΑΣΙΛΕΙΟΣ ΧΡΙΣΤΟΠΟΥΛΟΣ	
ΘΕΜΑ ΣΧΕΔΙΟΥ: ΑΠΟΤΥΠΩΣΗ	ΑΡ. ΣΧ. ΚΑΔΜ 1/500
ΠΕΡΙΟΔΟΣ ΕΚΠΟΝΗΣΗΣ ΜΕΛΕΤΗΣ: ΔΕΚΕΜΒΡΙΟΣ 2007	
Ο ΜΗΧΑΝΙΚΟΣ ΒΑΣΙΛΕΙΟΣ Γ. ΧΡΙΣΤΟΠΟΥΛΟΣ ΑΡΧΙΤΕΚΤΟΝ ΜΗΧΑΝΙΚΟΣ ΜΕΛΟΣ Τ.Ε.Ε. ΕΛΛΗΝ ΑΙΓΙΟΥ Α.Φ.Μ.: 4900932 / Δ.Ο.Υ.: ΑΙΓΙΟΥ ΤΗΛ.: 42705 - 41983 - 0118223783	ΦΩΤΟΓΡΑΦΗ ΥΠΕΡΨΕΙΑΣ ΥΠΕΡΨΕΙΑΣ ΣΥΝΤΕΤΑΙΜΕΝΕΣ ΟΡΙΩΝ ΣΥΝΤΕΤΑΙΜΕΝΕΣ ΟΡΙΩΝ ΕΛΛΗΝΙΚΗ ΔΗΜΟΚΡΑΤΙΑ ΥΠΟΥΡΓΕΙΟ ΠΑΙΔΕΙΑΣ ΕΡΕΥΝΑΣ ΚΑΙ ΘΡΗΣΚΕΥΜΑΤΩΝ ΙΝΣΤΙΤΟΥΤΟ ΤΕΧΝΟΛΟΓΙΑΣ ΥΠΟΛΟΓΙΣΤΩΝ ΚΑΙ ΕΚΔΟΣΕΩΝ ΔΙΑΔΙΚΤΥΟΥ ΙΤΙΣ