

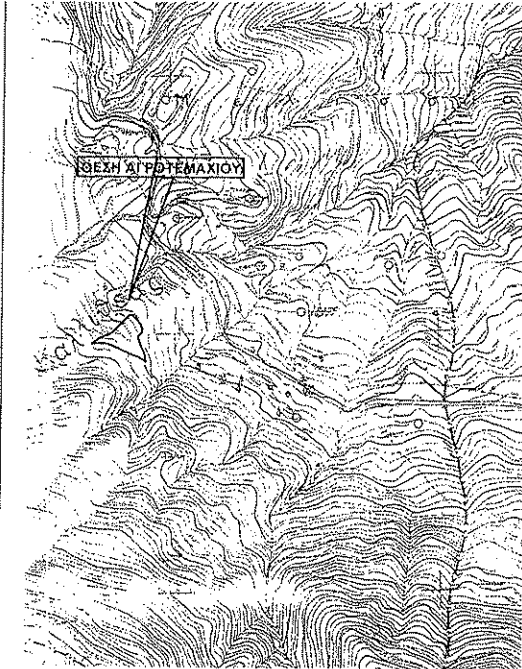

ΥΠΟΜΝΗΜΑ ΣΗΜΕΙΑΚΩΝ
ΣΥΜΒΟΛΩΝ και ΓΡΑΜΜΩΝ

- Γραμμή Ασφαλιδίων
- Γραμμή Χλωροδρόμων
- Αόριστα γράμματα ορίων
- Οριζ. Πρακτικές
- Πλάτος
- Μέγιστο
- Κάτω
- Ταύτινο
- Αγροτικός
- Πύλο
- IK
- Κατασκευαστικά Κτισμάτων



Ε (1,2,3,4,5,6,7,8,9,10,11,12,13,14,15,16,17,18,19,20,21,22,1) = 3775,25 μ2

ΔΗΛΩΣΗ ΟΡΙΩΝ ΙΔΙΟΚΤΗΤΗ

Δηλώνω υπεύθυνα ότι τα όρια που υπέδειξα για την εκπόνηση του τοπογραφικού διαγράμματος είναι ακριβή και αδιάσειστα.

ο ιδιοκτήτης

ΟΡΟΙ ΔΟΝΗΜΕΣ
Π.Δ. / 24 5-85 (δ / 270)

ΠΑΡΑΤΗΡΗΣΕΙΣ

- Δεν έγινε έλεγχος τίτλων ιδιοκτησίας.
- Η αποτύπωση έγινε με την μέθοδο των ποικίλων συντεταγμένων.
- Όργανα αποτύπωσης: ΣΟΚΚΙΑ 23DR.
- Ο υπολογισμός του εμβαδού του αγροτεμαχίου έγινε με την χρήση του τύπου του GAUSS.
- Το τοπογραφικό διάγραμμα έγινε σε ΕΓΣΑ87.

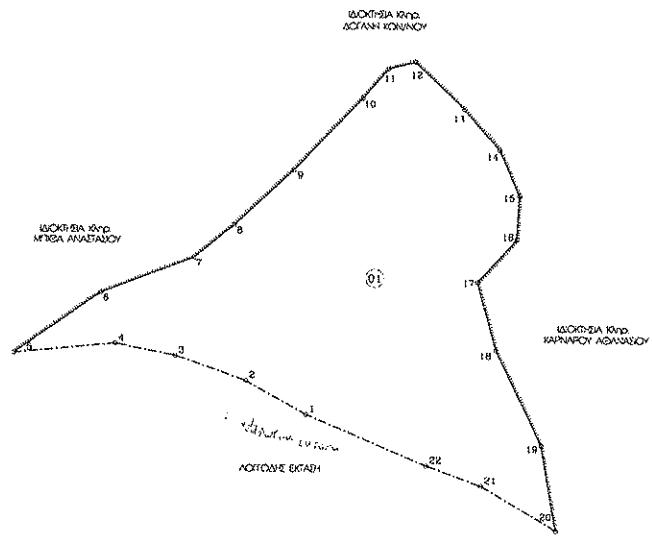

ΑΡΧΙΤΕΚΤΟΝΙΚΟ ΑΕΡΟΦΩΤΟΓΡΑΦΙΑ 1:10.000



ΔΗΛΩΣΗ Ν. 1337/83

Δηλώνω υπεύθυνα ότι το παραπάνω αγροτεμάχιο δεν υπάγεται στις διατάξεις του Ν. 1337/83 περί εισαγωγής σε γη και χρήμα.

Ο ΜΗΧΑΝΙΚΟΣ

ΗΛΙΑΣ ΧΑΡ - ΑΝΤΩΝΟΠΟΥΛΟΣ
ΔΙΠΛΩΜΑΤΟΥΧΟΣ ΠΟΛΙΤΙΚΟΣ ΜΗΧΑΝΙΚΟΣ
ΜΕΛΟΣ Τ.Ε.Ε. - ΑΡΧΙΤΕΚΤΟΝΙΚΟ ΕΓΚΛΗΜΑ
ΥΠΟΥΡΓΕΙΟ ΔΙΑΧΕΙΡΣΗΣ ΣΥΜΠΛΗΡΩΣΗΣ ΚΑΙ
ΕΚΜΟΝΑΧΙΑΣ ΤΩΝ ΑΓΡΟΤΕΜΑΧΙΩΝ
Α.Φ.Μ. 114156964 Δ.Π.Τ. ΠΥΡΕΣ

ΔΗΛΩΣΗ Ν. 851/77 - Άρθρο 5

Ο κάτωθι Μηχανικός, δηλώνω υπεύθυνα ότι το εμφανιζόμενο αγροτεμάχιο υπό το στοιχεία (1,2,3,4,5,6,7,8,9,10,11,12,13,14,15,16,17,18,19,20,21,22,1)

που βρίσκεται στην θέση "ΚΡΥΑ ΒΡΥΣΗ", της Αγρ. Περ. της Τ.Κ. Καλλιθέας της Δημ. Ενότητας Αλιφειράς του Δήμου Ανδριτσάνας - Κρετένων της Περ. Ενοτ. ΗΛΕΙΑΣ, είναι εκτός εγκεκριμένου σχεδίου πόλεως, εκτός ορίων οικισμού, εκτός Ζ.Ο.Ε. εκτός Β.Ο.Π.Α., απέχει από την θάλασσα απόσταση άνω των 800 μέτρων και είναι μη άρνητο κα-μη οικοδομήσιμο σύμφωνα με τις κείμενες πολεοδομικές διατάξεις που ισχύουν στην περιοχή.

Ο ΜΗΧΑΝΙΚΟΣ

ΗΛΙΑΣ ΧΑΡ - ΑΝΤΩΝΟΠΟΥΛΟΣ
ΔΙΠΛΩΜΑΤΟΥΧΟΣ ΠΟΛΙΤΙΚΟΣ ΜΗΧΑΝΙΚΟΣ
ΜΕΛΟΣ Τ.Ε.Ε. - ΑΡΧΙΤΕΚΤΟΝΙΚΟ ΕΓΚΛΗΜΑ
ΥΠΟΥΡΓΕΙΟ ΔΙΑΧΕΙΡΣΗΣ ΣΥΜΠΛΗΡΩΣΗΣ ΚΑΙ
ΕΚΜΟΝΑΧΙΑΣ ΤΩΝ ΑΓΡΟΤΕΜΑΧΙΩΝ
Α.Φ.Μ. 114156964 Δ.Π.Τ. ΠΥΡΕΣ

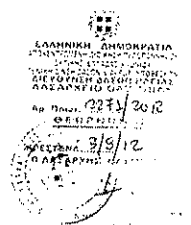

ΚΕΝΤΡΟΣ ΣΥΝΤΕΛΕΓΜΕΝΩΝ ΚΟΡΥΦΩΝ ΑΓΡΟΤΕΜΑΧΙΩΝ ΕΕ Ε.Υ.Ε.Α. 87

ΚΩΔΙΚΟΣ: 01	ΕΚ 3775,245 μ²	Χ	Υ	ΕΛΕΥΘΕΡΟ
1	307632,066	4156861,737	12,18	
2	327800,569	4156808,171	14,24	
3	307607,040	4156822,800	11,82	
4	307605,420	4156825,165	10,53	
5	307626,993	4156822,257	20,71	
6	307632,900	4156884,914	19,10	
7	307610,281	4156891,796	9,31	
8	307617,087	4156886,106	19,44	
9	307629,447	4156908,750	19,04	
10	307642,077	4156922,728	7,25	
11	307644,070	4156928,451	6,20	
12	307602,002	4156929,747	13,24	
13	307681,631	4156909,600	10,28	
14	307650,425	4156912,987	9,64	
15	307672,313	4156904,162	9,48	
16	307671,047	4156895,712	11,03	
17	307664,606	4156887,482	13,80	
18	307668,229	4156874,300	20,31	
19	307677,192	4156858,130	16,72	
20	307660,076	4156829,699	16,80	
21	307665,708	4156818,928	11,37	
22	307655,028	4156812,028	24,98	

ΑΡΧΙΤΕΚΤΟΝΙΚΟ ΣΧΕΔΙΟ 1:50.000
Θ.Χ. ΤΡΟΠΑΙΑ

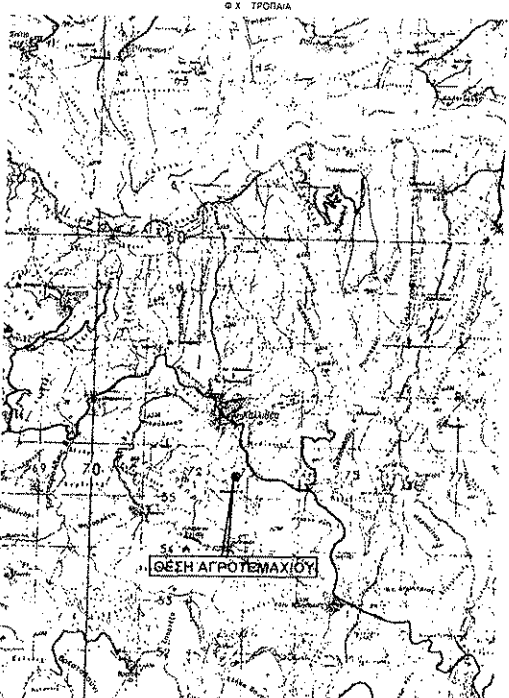

ΤΕΧΝΙΚΟ ΓΡΑΦΕΙΟ ΜΕΛΕΤΩΝ & ΕΦΑΡΜΟΓΩΝ
ΑΝΤΩΝΟΠΟΥΛΟΣ ΗΛΙΑΣ

Πολιτικός Μηχανικός

Εργοδότης

Κληρονόμοι ΜΠΘΑ ΓΕΩΡΓΙΟΥ

Όσον

"ΚΡΥΑ ΒΡΥΣΗ" - Αγρ. Περ. Τ.Κ. Καλλιθέας
Δημ. Ενότητας Αλιφειράς - Δ. ΑΝΔΡΙΤΣΑΝΙΑΣ-ΚΡΕΤΕΝΩΝ - Π.Ε. ΗΛΕΙΑΣ

Μελετητής

ΑΝΤΩΝΟΠΟΥΛΟΣ ΗΛΙΑΣ

Κλίμακα

Χρόνος Μελέτης

1 : 500

ΑΥΓΟΥΣΤΟΣ 2011

Θύρα

ΤΟΠΟΓΡΑΦΙΚΟ ΔΙΑΓΡΑΜΜΑ

Αριθ. Σελίδ.

1

ΗΛΙΑΣ ΧΑΡ - ΑΝΤΩΝΟΠΟΥΛΟΣ
ΔΙΠΛΩΜΑΤΟΥΧΟΣ ΠΟΛΙΤΙΚΟΣ ΜΗΧΑΝΙΚΟΣ
ΜΕΛΟΣ Τ.Ε.Ε. - ΑΡΧΙΤΕΚΤΟΝΙΚΟ ΕΓΚΛΗΜΑ
ΥΠΟΥΡΓΕΙΟ ΔΙΑΧΕΙΡΣΗΣ ΣΥΜΠΛΗΡΩΣΗΣ ΚΑΙ
ΕΚΜΟΝΑΧΙΑΣ ΤΩΝ ΑΓΡΟΤΕΜΑΧΙΩΝ
Α.Φ.Μ. 114156964 Δ.Π.Τ. ΠΥΡΕΣ

Σφραγίδα